



sei!

SISTEMA ELETRÔNICO DE INFORMAÇÕES

**Secretaria de Economia
do Distrito Federal**

#OrientaSei!

ATUALIZAÇÃO DA ESTRUTURA DA SEEC



The screenshot shows the login interface for the SEI system. On the left is the 'sei!' logo. Below it is the logo of the 'GOVERNO DO DISTRITO FEDERAL'. The login form contains the following fields:

- Usuário:** A text input field.
- Senha:** A text input field.
- Órgão:** A dropdown menu with 'SEEC' selected. This field is highlighted with a red border.
- Lembrar
-

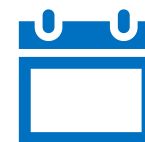

20/3/2024

TELA CONTROLE DE PROCESSOS VAZIA

GOVERNO DO DISTRITO FEDERAL

sei.

Para saber+ Menu Pesquisa

SEEC/SEALOG/SUAG/COGED

Controle de Processos

Iniciar Processo

Retorno Programado

Pesquisa

Base de Conhecimento

Textos Padrão

Modelos Favoritos

Blocos de Assinatura

Blocos de Reunião

Blocos Internos

Processos Sobrestados

Acompanhamento Especial

Marcadores

Pontos de Controle

Estatísticas

Grupos

Inspeção Administrativa

Controle de Processos

Ver processos atribuídos a mim

Ver por marcadores

#OrientaSei!

DIFERENÇA DA ÚLTIMA REESTRUTURA

Os antigos órgãos **não** constarão na caixa de seleção de unidades

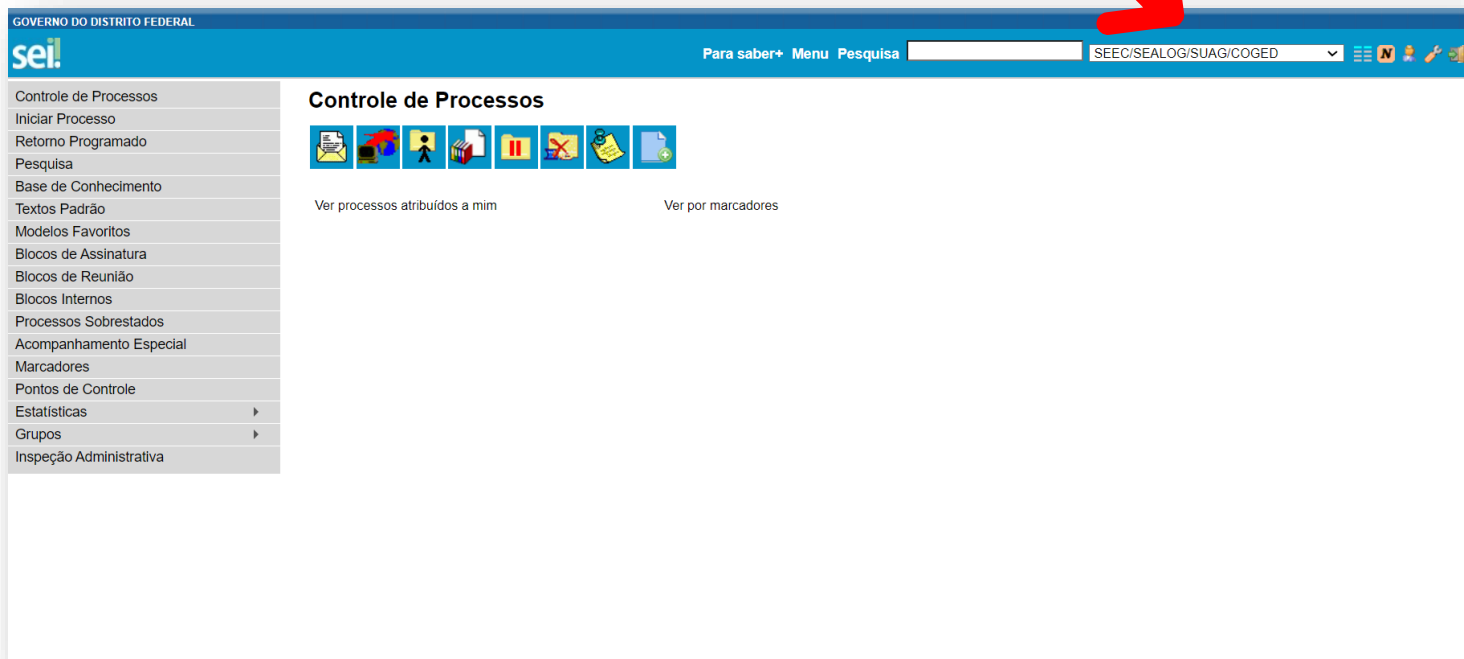

GOVERNO DO DISTRITO FEDERAL

sei.

Para saber+ Menu Pesquisa SEEC/SEALOG/SUAG/COGED

Controle de Processos

Ver processos atribuídos a mim Ver por marcadores

- Controle de Processos
- Iniciar Processo
- Retorno Programado
- Pesquisa
- Base de Conhecimento
- Textos Padrão
- Modelos Favoritos
- Blocos de Assinatura
- Blocos de Reunião
- Blocos Internos
- Processos Sobrestados
- Acompanhamento Especial
- Marcadores
- Pontos de Controle
- Estatísticas
- Grupos
- Inspeção Administrativa

#OrientaSei!

COMO ACESSAR OS PROCESSOS DAS ANTIGAS SEPLAD E SEFAZ?

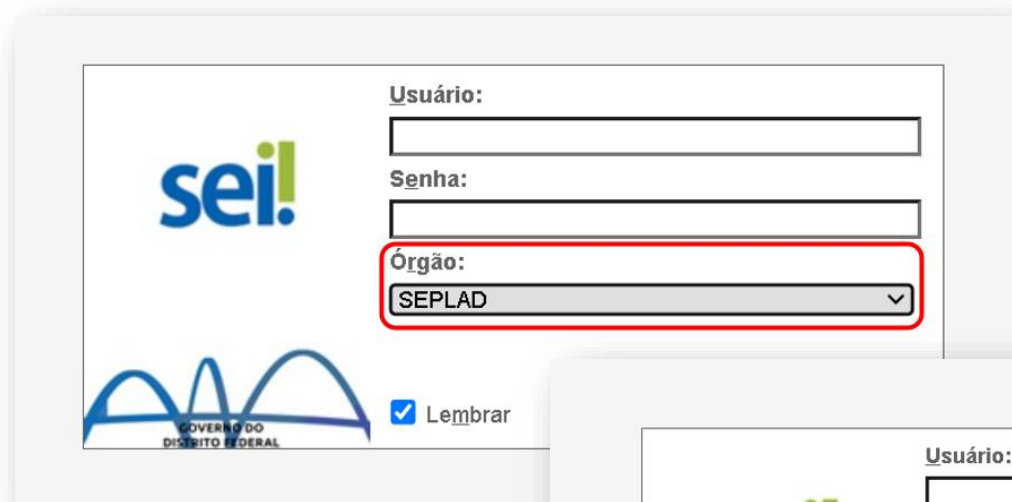

The screenshot shows the login interface for the Sei! system. On the left is the 'sei!' logo and the text 'GOVERNO DO DISTRITO FEDERAL' with a stylized blue arch logo. On the right, there are three input fields: 'Usuário:', 'Senha:', and 'Órgão:'. The 'Órgão:' dropdown menu is highlighted with a red border and shows 'SEPLAD' selected. Below the fields is a 'Lembrar' checkbox which is checked.



This screenshot is similar to the previous one, showing the login interface. The 'Órgão:' dropdown menu is highlighted with a red border and shows 'SEFAZ' selected. In addition to the 'Lembrar' checkbox (which is checked), there is an 'Acessar' button located at the bottom right of the form area.

PROCEDIMENTO A SER ADOTADO

- Utilizar mesmo *login* e senha em todos esses acessos.
- Enviar os processos que estão na área de trabalho da Seplad ou da Sefaz para a Seec para continuidade da análise. **(Essa ação não é automática.)**
- Enviar outros processos necessários que constem em blocos.
- Iniciar novos processos e produzir novos documentos na Seec.

Criação e ajustes que ocorrem na estrutura são implementados no sistema pouco tempo depois de sua publicação no Diário Oficial do Distrito Federal (DODF).

PROCEDIMENTO A SER ADOTADO

- Perfis e assinaturas anteriormente utilizados estarão disponibilizados.
- Todos os endereços dos documentos (rodapé) apontarão para a sede da Secretaria. (limitação técnica)

#OrientaSei!

SEEC (ATUAL) X SEEC_ (EXTINTA)

- Expressão: “extinta” na tela de acesso ao SEI-GDF.
- Símbolo gráfico: “_” nas siglas das unidades da extinta Seec_.

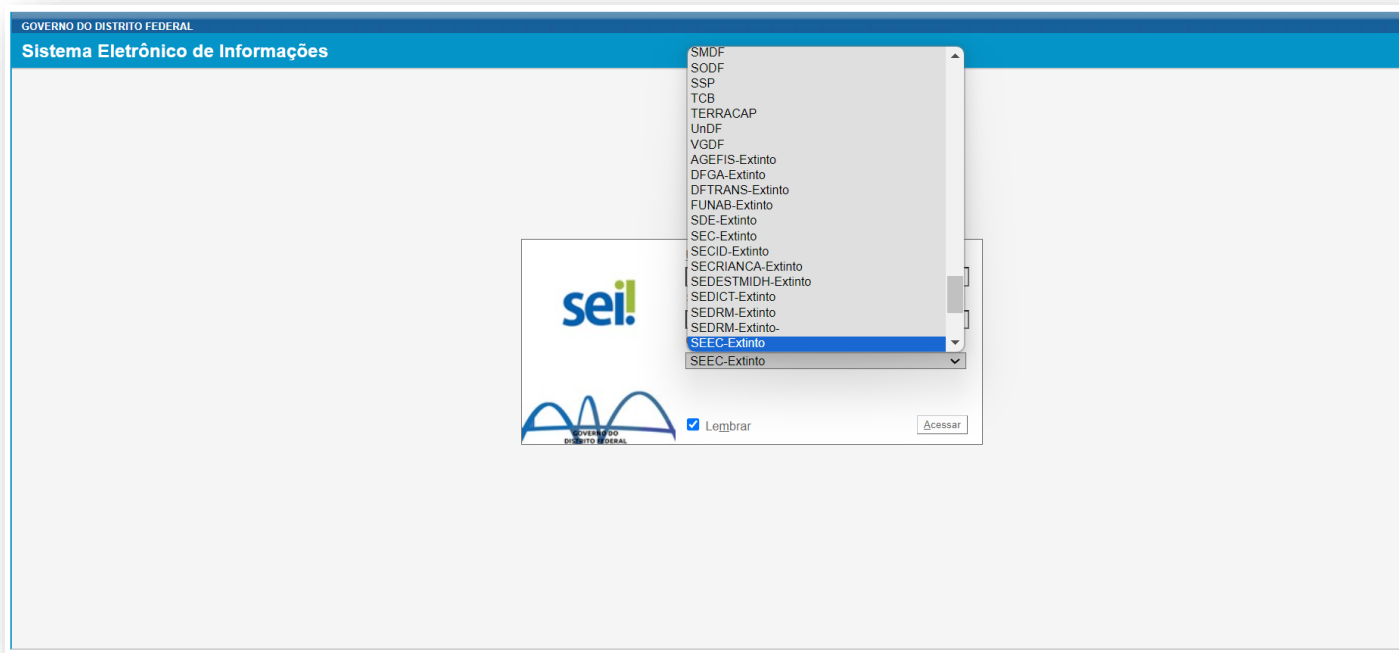

#OrientaSei!

COMO ENVIAR OS PROCESSOS?



Usuário:

Senha:

Orgão:
SEPLAD

Lembrar

Acessar

GOVERNO DO
DISTRITO FEDERAL

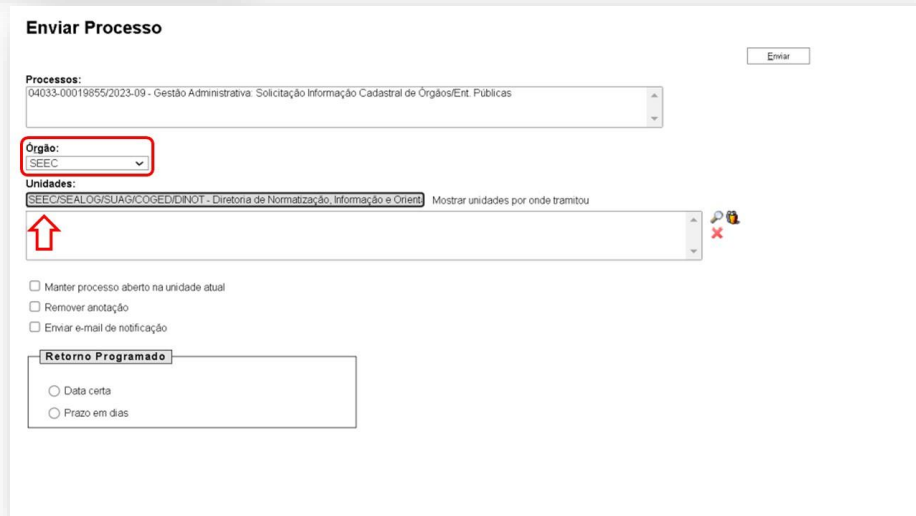

Enviar Processo

Enviar

Processos:
04033-00019855/2023-09 - Gestão Administrativa: Solicitação Informação Cadastral de Órgãos/Ent. Públicas

Orgão:
SEEC

Unidades:
SEEC/SEALOG/SUAG/COGED/DINOT - Diretoria de Normalização, Informação e Orient. Mostrar unidades por onde tramitou

Manter processo aberto na unidade atual

Remover anotação

Enviar e-mail de notificação

Retorno Programado

Data certa

Prazo em dias

#OrientaSei!

ATENÇÃO ÀS ANOTAÇÕES!



- Só são visualizadas pela unidade que as insere.
- Deverão ser reproduzidas na Seec, caso necessário.

GOVERNO DO DISTRITO FEDERAL

sei.

Para saber+ Menu Pesquisa SEPLAD/SEGEA/SUAG/COGED/DINOT

Controle de Processos

Ver processos atribuídos a mim Ver por marcadores

5 registros:

<input checked="" type="checkbox"/>	mariana.cristina	dos	
<input type="checkbox"/>	Chefe, esse é o processo do GT do ArPDF ao qual fui designada a fazer parte. Haverá reunião dia 26/10, às 15h, na SUTIC.		(mariana.cristina)
<input type="checkbox"/>		46/2022-25	
<input type="checkbox"/>		50/2022-10	
<input type="checkbox"/>		65/2022-38	
<input type="checkbox"/>		00151-00000748/2022-75	
<input type="checkbox"/>		00040-00021071/2022-11	(eliane.silva)

#OrientaSei!

GOVERNO DO DISTRITO FEDERAL
sei. Para saber+ Menu Pesquisa SEEC/SEALOG/SUAG/COGED/DINOT

Controle de Processos

Ver processos atribuídos a mim Ver por marcadores

4 registros:

	Recebidos
<input checked="" type="checkbox"/>	00151-00000748/2022-75
<input type="checkbox"/>	00040-00020446/2022-25
<input type="checkbox"/>	00040-00031287/2019-99
<input type="checkbox"/>	00040-00006973/2022-27

Processo enviado para a nova unidade. Como não foi recebido, ainda consta em vermelho.

GOVERNO DO DISTRITO FEDERAL
sei. Para saber+ Menu Pesquisa SEEC/SEALOG/SUAG/COGED/DINOT

Controle de Processos

Ver processos atribuídos a mim Ver por marcadores

4 registros:

	Recebidos
<input checked="" type="checkbox"/>	00151-00000748/2022-75
<input type="checkbox"/>	00040-00020446/2022-25
<input type="checkbox"/>	00040-00031287/2019-99
<input type="checkbox"/>	00040-00006973/2022-27

Para incluir a anotação, clicar no botão de anotação e colar a informação que constava na unidade antiga.

#OrientaSei!

ATENÇÃO ÀS ANOTAÇÕES!



- Poderão ser replicadas utilizando-se CTRL+C, CTRL+V.

mariana.cristina

Chefe, esse é o processo do GT do ArPDF ao qual **fui designada** a fazer parte. Haverá reunião dia 26/10, às 15h, na SUTIC.

Verificar se não haverá prejuízo do conteúdo caso outra pessoa faça a ação na nova unidade.

#OrientaSei!

E A ASSINATURA DO QUE JÁ ESTÁ
PRODUZIDO NAS ANTIGAS SECRETARIAS?



SEI - Assinatura de Documento - Google Chrome

sei.df.gov.br/sei/controlador.php?acao=documento_assinar&acao_origem=arvore_visualizar&id_pro...

Assinatura de Documento

Órgão do Assinante:
SEPLAD

Assinante:
MARIANA CRISTINA RODRIGUES GONÇALVES VITORIA RESENDE - Matr.013

Cargo / Função:
Diretor(a) de Normatização, Informação e Orientação Técnica

Senha ou Certificado Digital

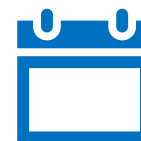

31/3/2024

#OrientaSei!

E APÓS ESSA DATA?

SEI - Assinatura de Documento - Google Chrome

sei.df.gov.br/sei/controlador.php?acao=documento_assinar&acao_origem=arvore_visualizar&i...

Assinatura de Documento

Assinar

Órgão do Assinante:
SEPLAD

Assinante:
MARIANA CRISTINA RODRIGUES GONÇALVES VITORIA RESENDE - Matr.013

Cargo / Função:

Senha ou Certificado Digital



E OS PROCESSOS SIGILOSOS?



- Verificar tanto os processos que constam na tela controle de processos quanto os que já estão concluídos.
- Renunciar a credencial X Concluir o processo
- A credencial possui dois critérios a serem simultaneamente observados: usuário destinatário e unidade destinatária.

Conceder nova credencial de acesso otimiza a recuperação das informações que constam em processos sigilosos, sobretudo devido às reestruturações.

#OrientaSei!

E OS PROCESSOS SIGILOSOS?



- Gerenciar credenciais de acesso
- Digitar o login
- Escolher a unidade de destino da credencial

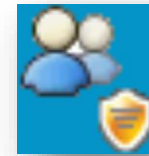

Gerenciar Credenciais

Conceder Credencial para:

MARIANA CRISTINA RODRIGUES GONÇALVES VIT

Unidade:

SEEC/SEALOG/SUAG/COGED/DINOT - Diretori: ▼

Conceder

#OrientaSei!

DÚVIDAS?

- Os telefones de contato da equipe são:
3313-8167
3313-8181
3313-8189
- O endereço para envio das demandas via hesk é:
http://hesk.gdfnet.df.gov.br/sei_seec/
- O endereço para acessar os tutoriais da reestruturação é:
<https://www.economia.df.gov.br/reestruturacao/>