

Plano Plurianual 2024-2027

AUDIÊNCIA

PÚBLICA

GDF



PLANO PLURIANUAL 2024-2027

O que você precisa saber

PLANO PLURIANUAL

O que é?



Lei Orgânica do Distrito Federal (art. 149, § 2º):

Instrumento de planejamento que estabelece por região administrativa, as diretrizes, objetivos e metas, quantificados física e financeiramente, da administração pública do Distrito Federal, no horizonte de quatro anos.

É importante saber!



O PPA é um plano de ação de médio prazo que orienta a implementação de políticas públicas.

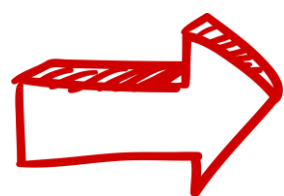

PPA é um dos instrumentos que compõe o ciclo orçamentário e orienta a alocação de recursos nos orçamentos anuais.

PLANO PLURIANUAL

Quem elabora?

SUPLAN

Órgão central de
planejamento
governamental
do Distrito Federal



**ÓRGÃOS E
ENTIDADES**



**PLANO
PLURIANUAL**

Número de Unidades Orçamentárias em 2023:

150

PPA 2024-2027

Período de vigência

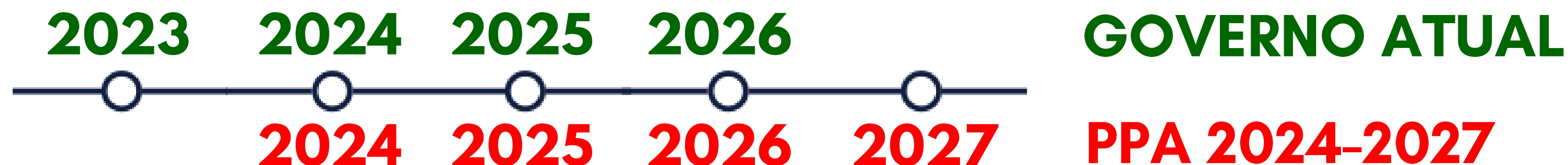

PPA 2024-2027

Base para elaboração



Plano Diretor de
Ordenamento
Territorial



Planos Setoriais
de médio e
longo prazos

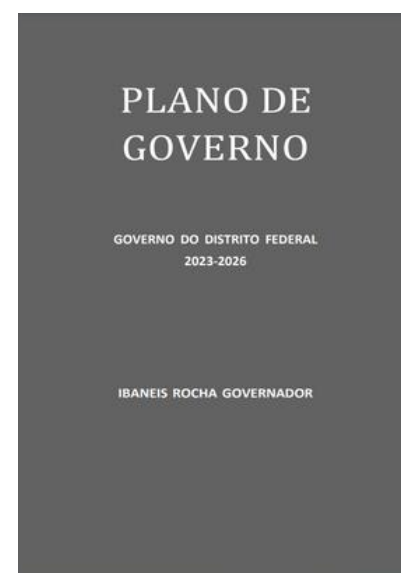

Plano de
Governo



Plano
Estratégico



Objetivos de
Desenvolvimento
Sustentável - ODS



Situação fiscal

PPA 2024-2027

Recursos para financiamento das despesas do Governo do DF:

Orçamento 2023 - Dotação Inicial

Orçamento Fiscal e da Seguridade R\$ 32,9 bilhões

Orçamento de Investimento das Estatais R\$ 1,4 bilhões

Orçamento do Fundo Constitucional R\$ 22,9 bilhões

Total de recursos aprovados nos orçamentos R\$ 57,2 bilhões

PPA 2024-2027

Cenário para 2024

As projeções indicam uma trajetória de crescimento lento da economia. O Banco Central, por meio do Boletim Focus, estima crescimento do PIB Brasileiro da ordem de 2,18% até o fim de 2023, contudo a previsão para o ano de 2024 é de que o PIB cresça 1,22% em relação a 2023.

Por outro lado a previsão de inflação (calculada com base no IPCA) para 2024 é de 3,98%.

Impacto na receita:

Possibilidade de crescimento real da receita menor do que a inflação do período.

PPA 2024-2027

Plano Estratégico

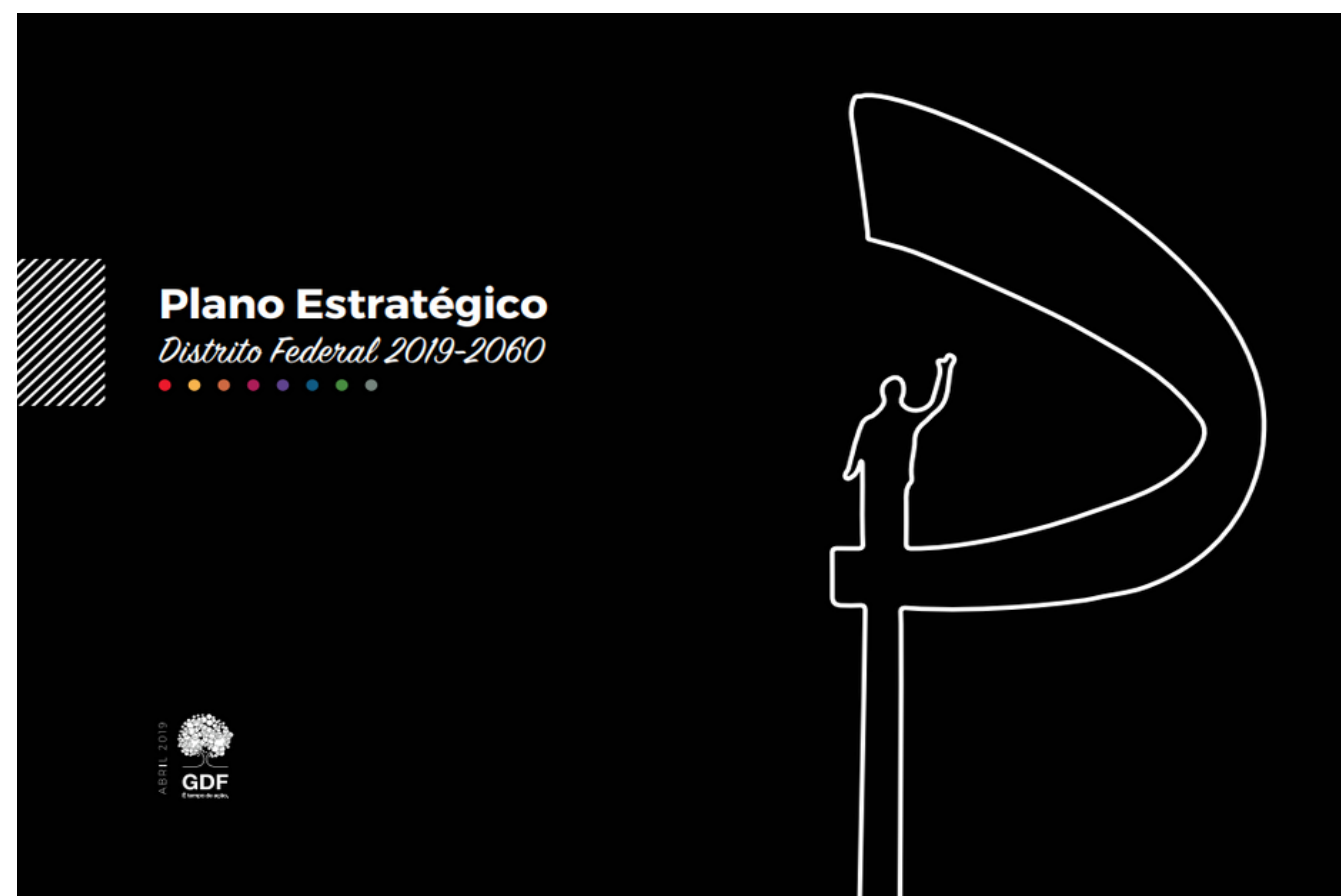

Coordenação: SUPPE

Plano que estabelece as Ações Estratégicas do Governo:

- Horizonte curto prazo – Foco: Orçamento 2023
- Horizonte de médio prazo – Foco: PPA 2024-2027
- Horizonte de longo prazo: Brasília 2060

Organização do Planejamento Estratégico:

- Eixo Temático – Objetivos Estratégicos – Iniciativas

PPA 2024-2027

Iniciativas Estratégicas:

- BRT-Norte - ETAPA 1: Estações e Terminais - R\$ 128,5 milhões
- BRT-Norte - ETAPA 2: Corredor (Terminal da Asa Norte a Sobradinho) - R\$ 406,0 milhões
- Construção do Hospital do Guará - R\$ 127,9 milhões
- Requalificação da Avenida Hélio Prates - Etapa 3 - R\$ 120,0 milhões

PPA 2024-2027

Ciclo do Planejamento

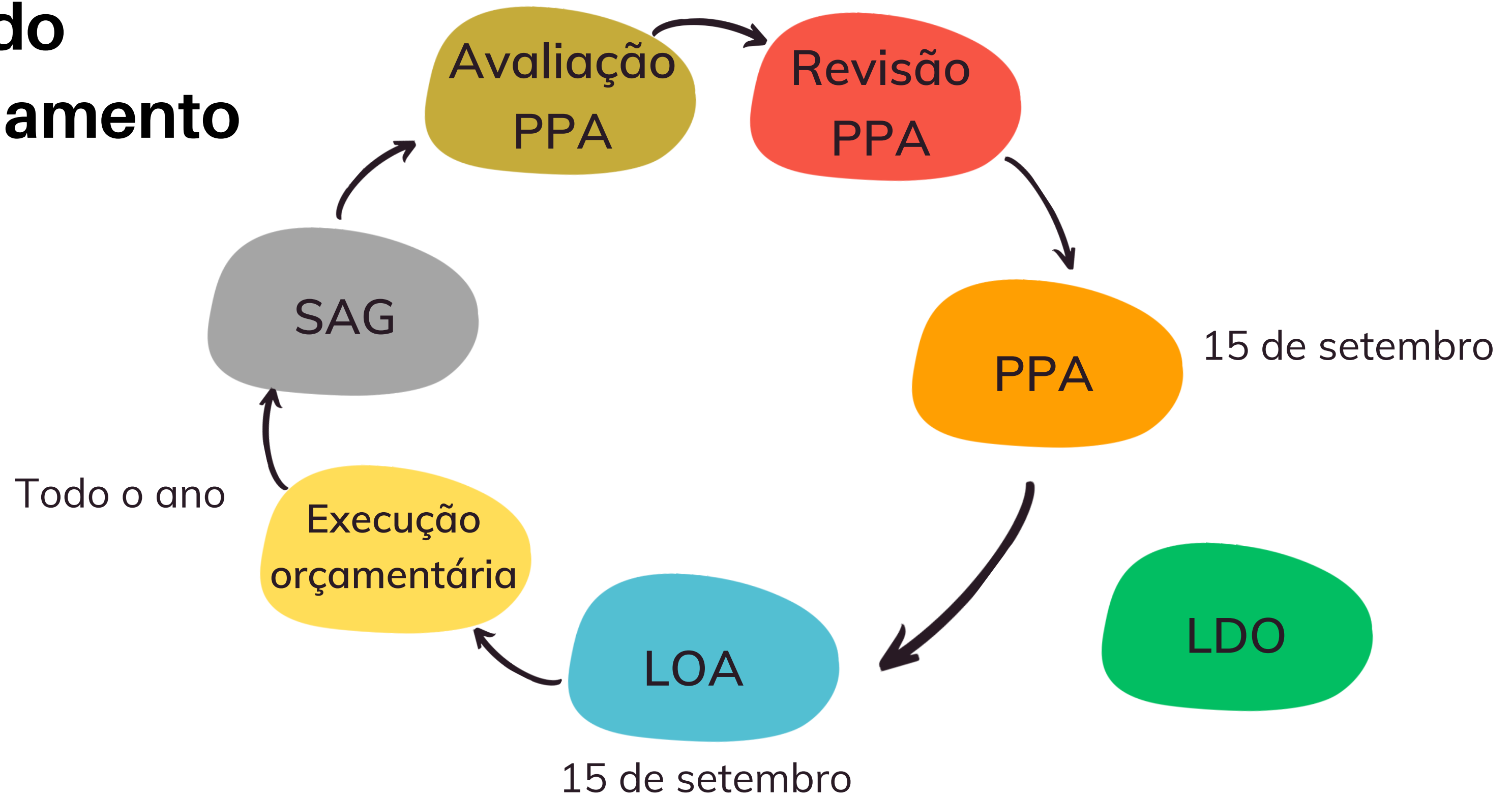

PPA 2024-2027

Composição



LEI

Texto da Lei

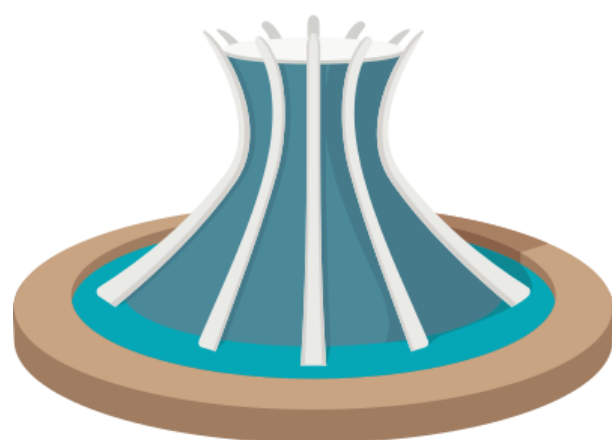

ANEXO I

Contextualização do Distrito Federal



ANEXO II

Base Estratégica e Detalhamento dos Programas Temáticos



ANEXO III

Demonstrativo físico e financeiro dos programas

PPA 2024-2027

Estrutura do PPA

PPA
2024-2027

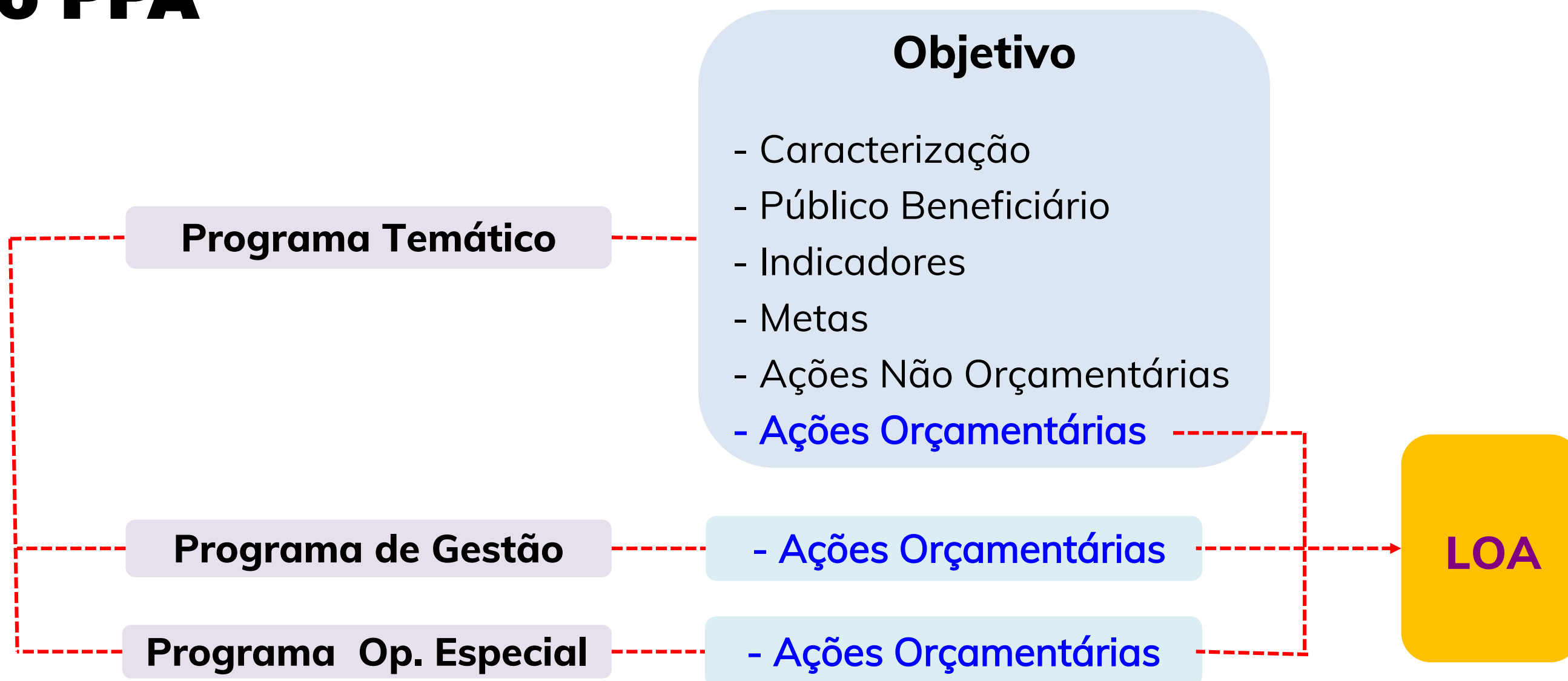

Programas

Eixo Temático	Programa Temático	Programa de Gestão, Manutenção e Serviços ao Estado	
 <p>Gestão e Estratégia</p>	<p>6203 – Gestão para resultados 6204 - Atuação legislativa 6231 - Controle externo</p>	<p>8203 – Gestão para resultados - Gestão e manutenção 8205 - Regional - Gestão e manutenção</p>	
 <p>Saúde</p>	<p>6202 – Saúde em ação</p>	<p>8202 – Saúde - Gestão e manutenção</p>	
 <p>Segurança pública</p>	<p>6217 – DF mais Seguro</p>	<p>8217 – Segurança - Gestão e manutenção</p>	
 <p>Educação</p>	<p>6221 – EducaDF</p>	<p>8221 – Educação - Gestão e manutenção</p>	
 <p>Desenvolvimento Econômico</p>	<p>6207 - Desenvolvimento econômico 6201 - Agronegócio e desenvolvimento rural</p>	<p>8207 - Desenvolvimento Econômico - Gestão e manutenção 8201 - Agricultura - Gestão e manutenção</p>	<p>Programas de Operações Especiais 0001 – Operações especiais</p>
 <p>Desenvolvimento Social</p>	<p>6228 - Assistência social 6211 - Direitos humanos</p>	<p>8228 – Assistência Social - Gestão e manutenção 8211 - Direitos humanos - Gestão e manutenção</p>	
 <p>Desenvolvimento Territorial</p>	<p>6208 – Território, Resiliente e Inclusivo 6209 - Infraestrutura 6206 - Esporte e lazer 6216 - Mobilidade urbana 6219 - Cultura</p>	<p>8208 – Desenvolvimento urbano - Gestão e manutenção 8209 - Infraestrutura - Gestão e manutenção 8206 - Esporte e lazer - Gestão e manutenção 8216 - Mobilidade urbana - Gestão e manutenção 8219 - Cultura - Gestão e manutenção</p>	
 <p>Meio Ambiente</p>	<p>6210 – Meio Ambiente</p>	<p>8210 – Meio Ambiente - Gestão e manutenção</p>	

PPA 2024-2027

Cronograma

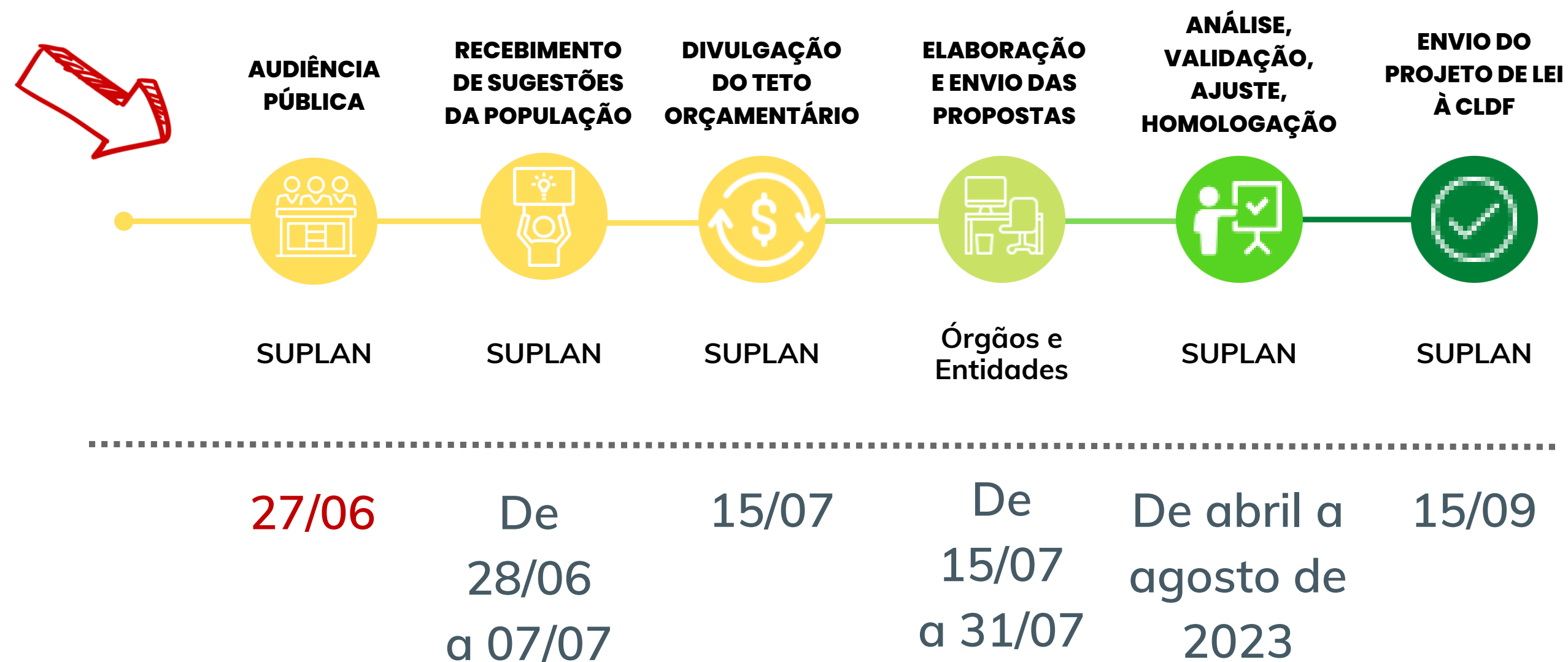

Como Participar?

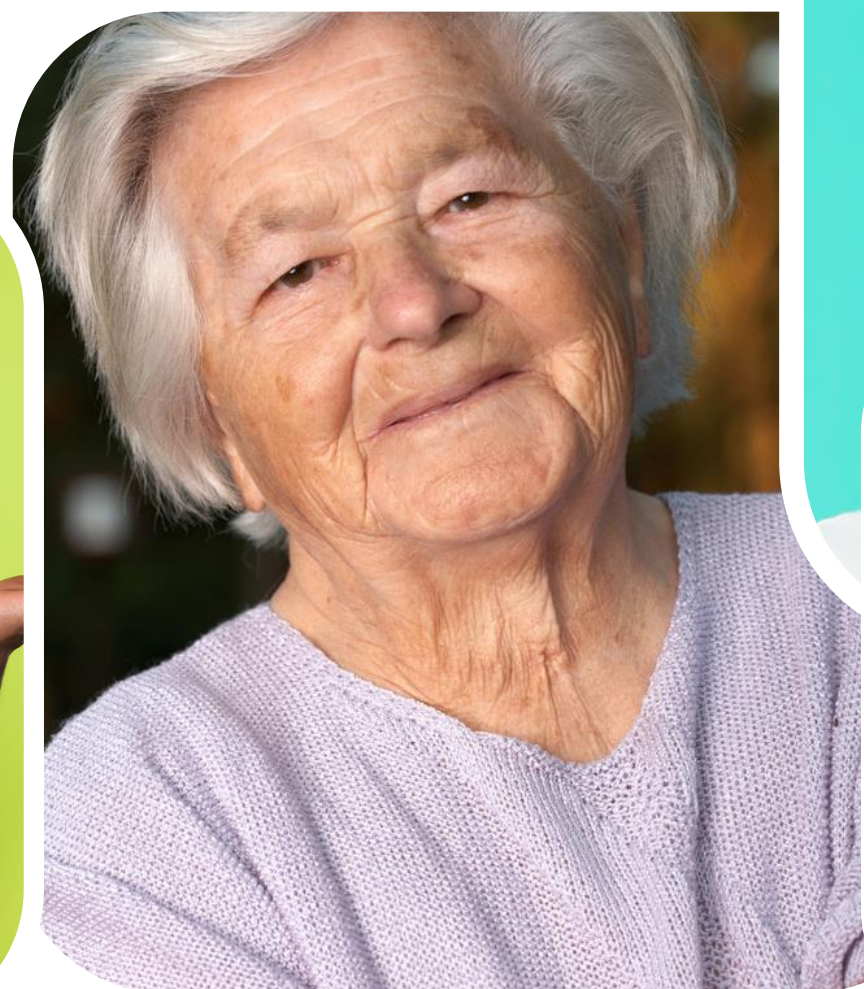
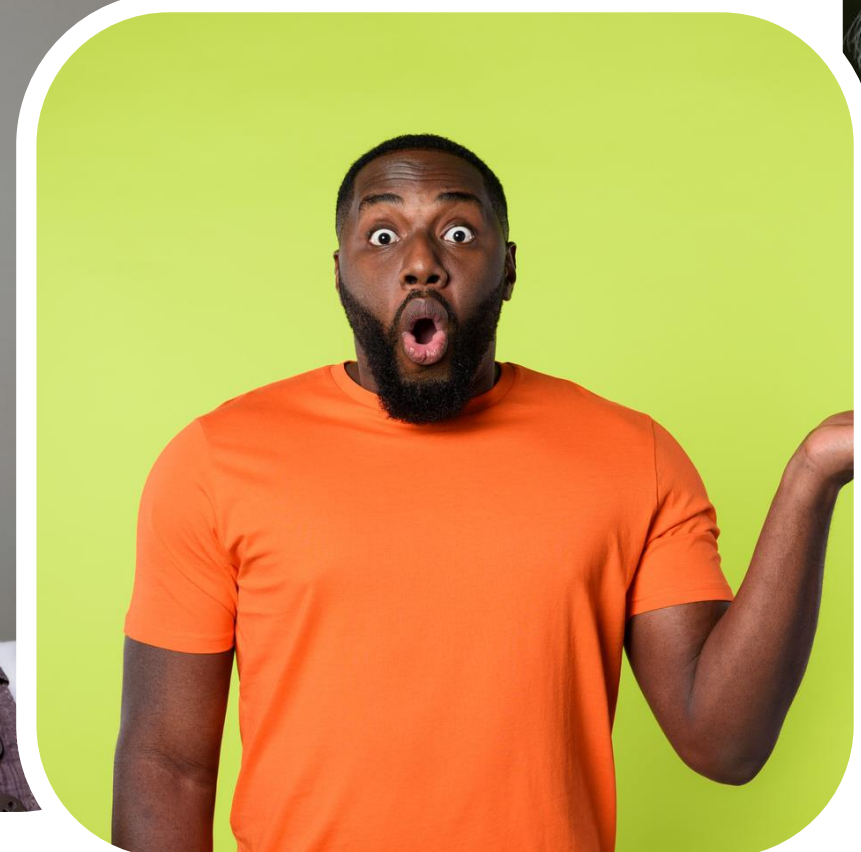
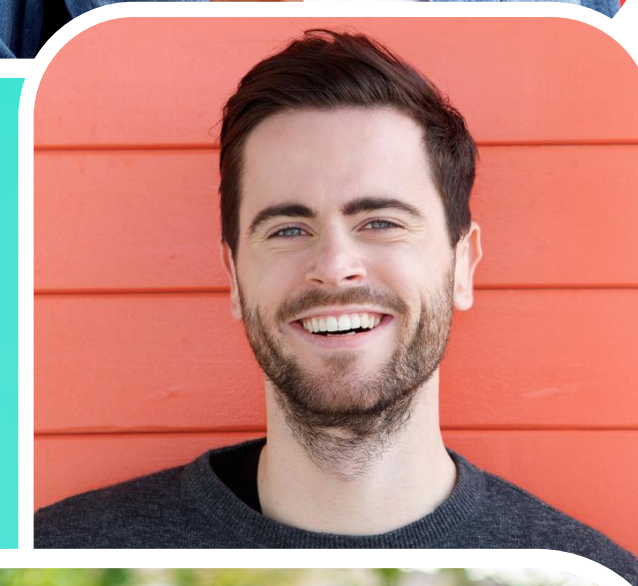
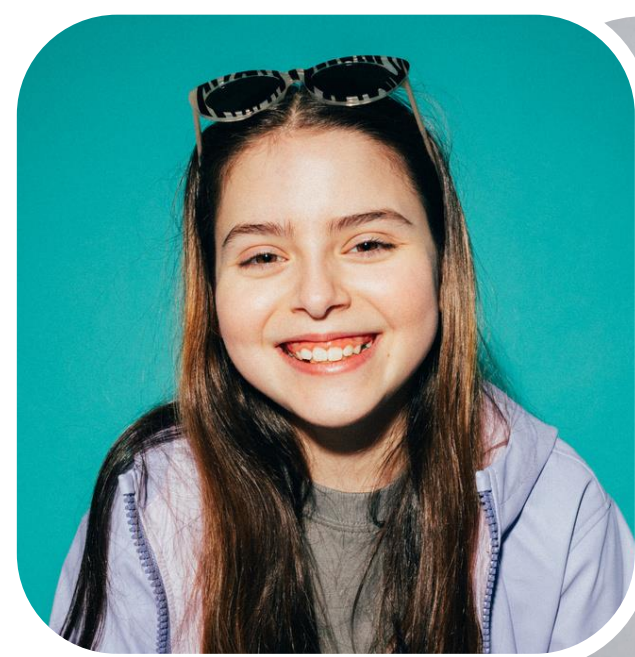

PPA 2024-2027

 ParticipaDF 

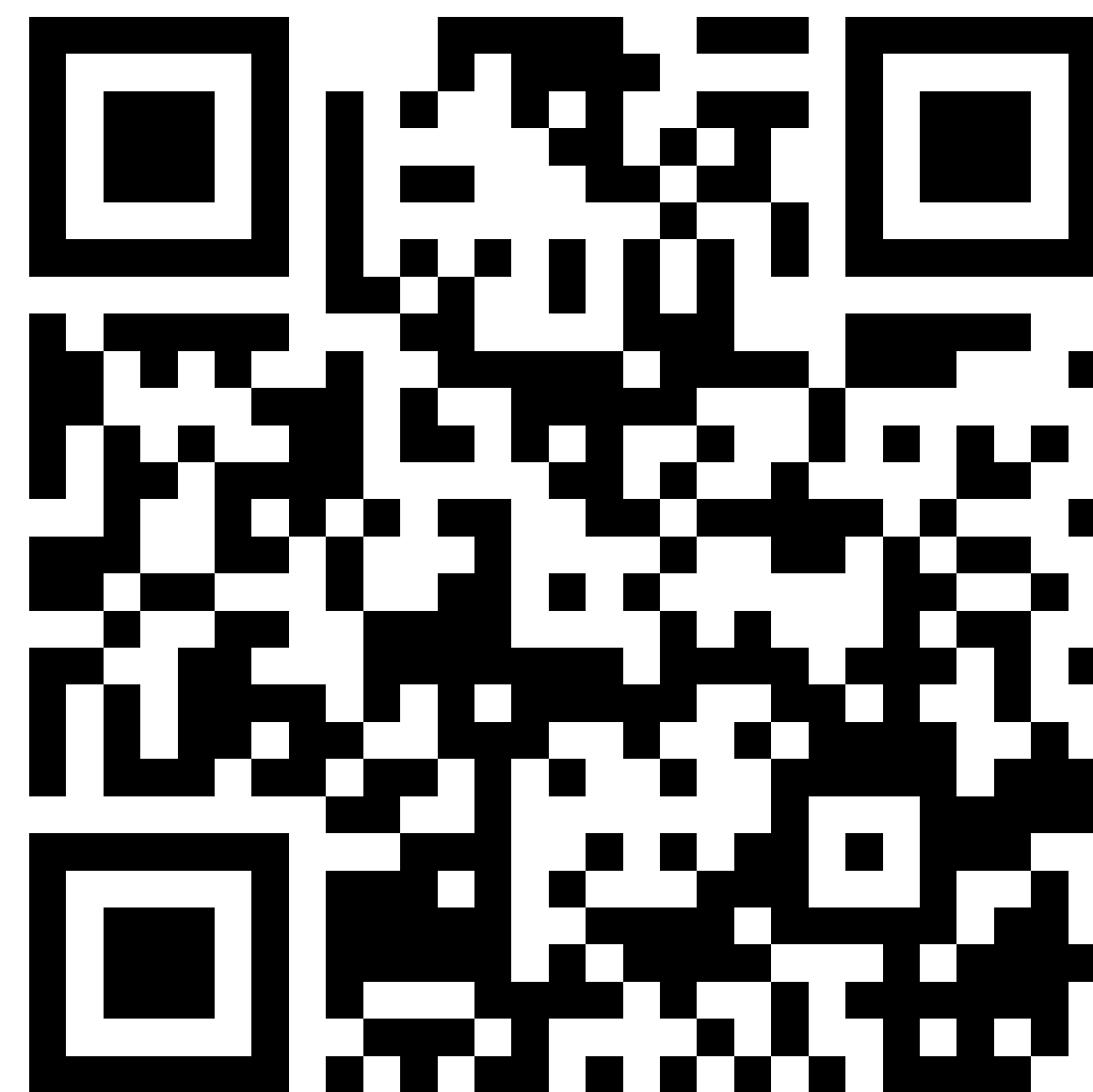

Como Participar?

As propostas da população poderão ser apresentadas de 2 formas:



1. Audiência Pública

Formulário

Interação com os integrantes do Governo

2. Meio Eletrônico

Registro através do *link*

<http://bit.ly/43Wscsh>

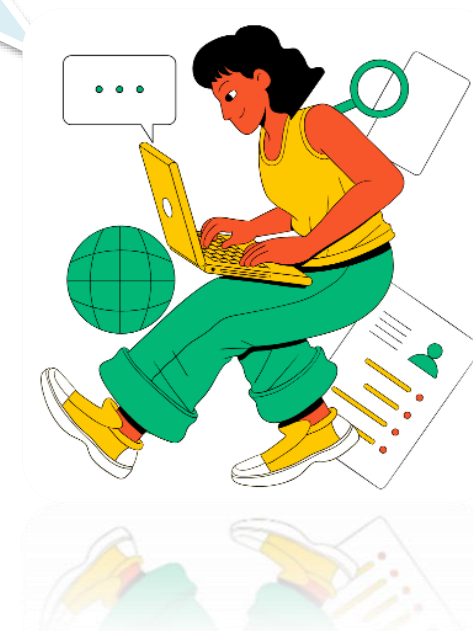

Como Participar?



AUDIÊNCIA PÚBLICA - Plano Plurianual (PPA)

Para que tudo ocorra bem é importante que seu relato seja sobre um tema por vez e bem detalhado.

Você poderá também anexar documentos, fotos ou vídeos que me ajudem a resolver sua demanda.

[Clique aqui para obter as orientações para seu registro](#)

Relato

Resumo

Identificação

Anexos

Finalizar

Escreva aqui o seu registro

Escreva no mínimo 20 caracteres...

Quantidade máxima de caracteres: 13000

Sugestões Plurianual

Voltar

Avançar

Faça a sua proposta para o PPA 2024-2027



Classifique sua proposta de acordo com o tema

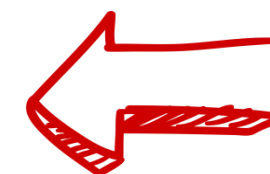

Como Participar?



Confirme os dados do seu registro

Seu registro:
ponte na área rural de

Assunto: Plano Plurianual (PPA) 2020-2023

Relato

Resumo

Identificação

Anexos

Finalizar

Voltar



Avançar

Leia e confirme
a sua proposta

Como Participar?



- Relato
- Resumo
- Identificação
- Anexos
- Finalizar

Identificação

Esse registro não pode ser feito de forma anônima.

Clique em avançar para prosseguir

Avançar >

*Base legal Art.14 da Instrução Normativa CGDF N° 01 de 05/05/2017

É importante
se identificar.

Desta forma a SEPLAD
poderá entrar em
contato, caso seja
necessário entender
melhor a sua proposta.

Como Participar?



The image shows a user login form. At the top center is a blue circular icon containing a white person silhouette. Below this are two input fields: the first is labeled 'Informe seu CPF ou CNPJ' and the second is labeled 'Informe sua senha'. Below the fields are two links: 'Esqueci a senha' and 'Criar Nova Conta'. At the bottom of the form is a dark blue button with the text 'Entrar'.



Identifique-se!

Faça seu *login*!

Como Participar?



Sistema de Ouvidoria
do Distrito Federal

Nova conta para Pessoa Física

Identificação			
Informe o CPF	<input type="text" value="090.494.116-73"/>	* Nome	<input type="text"/>
* Senha	<input type="text" value="A senha deve possuir no mínimo 6 caracteres."/>	* Confirmar Senha	<input type="text" value="A senha deve possuir no mínimo 6 caracteres."/>
* Email	<input type="text"/>	* Data Nascimento	<input type="text" value="__/__/__"/>
* Sexo	<input type="text"/>		

Endereço			
* CEP:	<input type="text" value="_____-____"/>	* Logradouro:	<input type="text"/>
Complemento:	<input type="text"/>	* Número:	<input type="text"/>
* Bairro:	<input type="text"/>	* Localidade:	<input type="text"/>
* UF:	<input type="text"/>	* País:	<input type="text"/>

Para dúvidas e demais orientações

Fale conosco

SUPLAN



**Ed. Anexo do Palácio do Buriti
10^a andar, sala 1016**



3414-6177; 3223-6102; 3414-6192

A equipe **SUPLAN** agradece
a sua presença!

Tenha um ótimo dia!