

CADERNO DE SUGESTÕES  
EMENDAS FEDERAIS

2025

Governo do  
Distrito Federal









# CARTA DO GOVERNADOR

Prezado(a) Deputado(a) e Senador(a),

Brasília, desde sua criação em 1960, foi idealizada como muito mais que uma nova capital; foi projetada como um símbolo de união e desenvolvimento para todos os brasileiros. A cidade representa o sonho de uma nação moderna, de uma administração pública eficiente e de um futuro promissor para o país. A missão de Brasília é servir como centro das decisões que promovem o bem-estar de todos os cidadãos brasileiros, sendo um elo entre as diferentes regiões do Brasil. Ao longo dos anos, essa responsabilidade tem sido honrada, mas seu potencial de crescimento e inovação segue vivo e pulsante.

Com essa visão em mente, o Governo do Distrito Federal apresenta o Caderno de Emendas do Distrito Federal 2025, um documento estratégico elaborado com o propósito de continuar impulsionando o desenvolvimento de nossa capital e, por consequência, o de todo o Brasil. Aqui estão reunidos projetos prioritários e maduros, prontos para execução, que respondem diretamente às demandas mais urgentes da população, contribuindo para o fortalecimento da infraestrutura, dos serviços públicos e do desenvolvimento sustentável de toda a região.

O Caderno de Emendas foi criado pensando em você, parlamentar, que busca promover ações concretas que resultem em melhorias para a sociedade. Ele oferece um catálogo de projetos sólidos, que foram criteriosamente selecionados por sua viabilidade técnica, relevância social e impacto positivo para a população do Distrito Federal. Ao apoiar essas iniciativas, você estará contribuindo para a continuidade do legado de Brasília como centro de inovação, progresso e qualidade de vida.

Os projetos destacados no Caderno abrangem áreas fundamentais como saúde, educação, mobilidade urbana, segurança pública e meio ambiente, assegurando que os recursos sejam aplicados de forma eficiente e em iniciativas que farão a diferença na vida dos cidadãos. Com o seu apoio, por meio da destinação de emendas, será possível dar celeridade a essas ações, garantindo que o Distrito Federal continue avançando.

A parceria entre o Parlamento e o Governo do Distrito Federal é essencial para que Brasília mantenha seu papel de protagonista no cenário nacional. Estamos à disposição para dialogar, prestar esclarecimentos e trabalhar juntos na implementação dos projetos aqui apresentados, certos de que, com sua colaboração, continuaremos a construir uma capital que orgulhe o Brasil.

Atenciosamente,

**Ibaneis Rocha**  
Governador do Distrito Federal

# SECRETÁRIOS DE ESTADO

**Ney Ferraz Júnior**

Secretaria de Estado de Economia

**Agaciel Maia**

Secretaria de Estado de Relações Institucionais

**Gustavo do Vale Rocha**

Casa Civil

**José Humberto Pires de Araújo**

Secretaria de Estado de Governo

**Paco Britto**

Secretaria de Relações Internacionais do Distrito Federal

**Weligton Luiz Moraes**

Secretaria de Estado de Comunicação

**Lucilene Maria Florêncio de Queiroz**

Secretaria de Estado de Saúde

**Hélvia Miridan Paranaguá Fraga**

Secretaria de Estado de Educação

**Ana Paula Soares Marra**

Secretaria de Estado de Desenvolvimento Social

**Claryssa Nayara Alves Roriz**

Secretaria de Estado de Atendimento à Comunidade

**Flávio Pereira dos Santos**

Secretaria Extraordinária da Pessoa com Deficiência

**Giselle Ferreira de Oliveira**

Secretaria de Estado da Mulher

**Marcela Passamani**

Secretaria de Estado de Justiça e Cidadania

**Rodrigo Germano Delmasso Martins**

Secretaria de Estado de Família e Juventude

**Valter Casimiro Silveira**

Secretaria de Estado de Obras e Infraestrutura

**Zeno José Andrade Gonçalves**

Secretaria de Estado de Transporte e Mobilidade

**Marcelo Vaz Meira da Silva**

Secretaria de Estado de Desenvolvimento Urbano e Habitação

**Cristiano Mangueira de Sousa**

Secretaria de Estado de Proteção da Ordem Urbanística - DF Legal

**Victor Renato Junqueira Lacerda**

Secretário de Estado de Esporte e Lazer

**Claudio Abrantes**

Secretaria de Estado de Cultura e Economia Criativa

**Sandro Torres Avelar**

Secretaria de Estado de Segurança Pública

**Wenderson Souza e Teles**

Secretaria de Estado de Administração Penitenciária

**Thales Mendes Ferreira**

Secretaria de Estado de Desenvolvimento Econômico Trabalho e Renda

**Rafael Borges Bueno**

Secretaria de Estado da Agricultura, Abastecimento e Desenvolvimento Rural

**Cristiano Nogueira Araújo**

Secretaria de Estado de Turismo

**Leonardo Reisman**

Secretaria de Estado de Ciência, Tecnologia e Inovação

**Gutemberg Gomes**

Secretaria de Estado do Meio Ambiente

**Jorge Azevedo**

Secretaria de Estado de Projetos Especiais do Distrito Federal

**Ricardo Villafane Gomes**

Secretária Extraordinária de Proteção Animal

**Coronel Emerson Eduardo Alves de Andrade**

Casa Militar do Distrito Federal

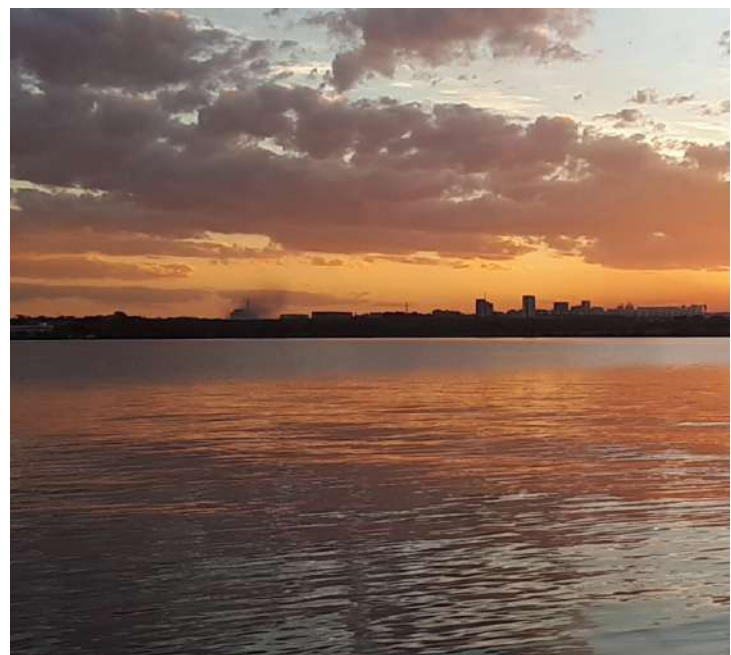

# ÓRGÃOS DA ADMINISTRAÇÃO INDIRETA/ÓRGÃOS ESPECIALIZADOS

**Ludmila Lavocat Galvão**  
Procuradoria-Geral do Distrito Federal

**Daniel Alves Lima**  
Controladoria-Geral do Distrito Federal

**Takane Kiyotsuka do Nascimento**  
Departamento de Trânsito do Distrito Federal

**Luís Antônio Almeida Reis**  
Companhia de Saneamento Ambiental do Distrito Federal

**Cleber Monteiro Fernandes**  
Fundo de Saúde do Distrito Federal

**Adalberto Scigliano**  
Arquivo Público do Distrito Federal

**Marcelo Fagundes Gomide**  
Companhia de Desenvolvimento Habitacional do Distrito Federal

**Handerson Cabral Ribeiro**  
Companhia Metropolitana do Distrito Federal

**Fernando Rodrigues Ferreira Leite**  
Companhia Urbanizadora da Nova Capital do Brasil

**Coronel Sandro Gomes Santos da Silva**  
Corpo de Bombeiros Militar do Distrito Federal

**Celestino Chupel**  
Defensoria Pública do Distrito Federal

**Fauzi Nacfur Júnior**  
Departamento de Estradas de Rodagem do Distrito Federal

**Cleison Medas Duval**  
Empresa de Assistência Técnica e Extensão Rural do Distrito Federal

**Marco Antônio Costa Júnior**  
Fundação de Apoio à Pesquisa do Distrito Federal

**Inocência Rocha da Cunha Fernandes**  
Fundação de Ensino e Pesquisa em Ciências da Saúde do Distrito Federal

**Osnei Okumoto**  
Fundação Hemocentro de Brasília

**Wallison Couto de Oliveira**  
Fundação Jardim Zoológico de Brasília

**Rôney Tanios Nemer**  
Instituto do Meio Ambiente e dos Recursos Hídricos do Distrito Federal - Brasília Ambiental

**Allan Freire Barbosa da Silva**  
Jardim Botânico de Brasília

**José Werick de Carvalho**  
Polícia Civil do Distrito Federal

**Coronel Ana Paula Barros Habka**  
Polícia Militar do Distrito Federal

**Luiz Felipe Cardoso de Carvalho**  
Serviço de Limpeza Urbana do Distrito Federal



# Expediente

**Ibaneis Rocha**  
Governador

**Celina Leão**  
Vice-Governadora

**Ney Ferraz Júnior**  
Secretário de Estado de Economia

**Thiago Rogério Conde**  
Secretário Executivo de Finanças,  
Orçamento e Planejamento

**Sadi Peres Martins**  
Subsecretário de Captação de Recursos

**Otávio Verissimo Sobrinho**  
Secretário Executivo de Projetos Estratégicos

**Wisney Rafael Alves Oliveira**  
Secretário Executivo de Tecnologia da  
Informação e Comunicação

## EQUIPE DE CRIAÇÃO E ELABORAÇÃO

Fabiana Ramos da Silva Ribeiro Alves  
João Pinheiro da Silveira Neto  
Maria Elice Nogueira Rodrigues  
Jane Cleide Nogueira da S. Moura  
Reginaldo S. dos Santos  
Mirela de Oliveira das Chagas  
Flavio Marcio Amorim

## APOIO - UNIDADES

SECOM/DF  
ASCOM/SEEC  
SUCAP/SEFIN/SEEC  
UGEDIC/SUPPE/SEPRO/SEEC  
SETIC/SEEC

## PROJETO GRÁFICO E DIAGRAMAÇÃO

Alaondes Lázaro

## IMAGENS

Agência Brasília  
SEQUALI/SEEC

# ÍNDICE

## EMENDA DE BANCADA..... 14

### Eixo Temático Desenvolvimento Econômico .....16

Fundação de Apoio à Pesquisa do DF .....16

Secretaria de Estado de Ciência, Tecnologia e Inovação do DF .....16

Secretaria de Estado de Desenvolvimento Econômico, Trabalho e Renda do DF .....16

Secretaria de Estado de Mobilidade do DF .....17

Secretaria de Estado de Turismo do DF .....18

### Eixo Temático Desenvolvimento Social.....19

Secretaria de Estado de Desenvolvimento Social do DF .....19

Secretaria de Estado de Família e Juventude do DF .....19

Secretaria de Estado do Esporte e Lazer do DF .....20

### Eixo Temático Desenvolvimento Territorial .....21

Companhia de Desenvolvimento Habitacional do DF .....21

Companhia de Saneamento Ambiental do DF .....22

Departamento de Estradas de Rodagem .....23

Departamento de Estradas de Rodagem .....24

Secretaria de Estado de Obras e Infraestrutura do DF .....24

Secretaria de Estado de Proteção da Ordem Urbanística do DF .....25

### Eixo Temático Educação ..... 26

Secretaria de Estado de Educação do DF .....26

Eixo Temático .....27

Meio Ambiente .....27

Fundação Jardim Zoológico de Brasília .....27

### Eixo Temático Saúde..... 28

Fundação Hemocentro de Brasília .....28

Fundo de Saúde do DF .....28

### Eixo Temático Segurança Pública ..... 30

Companhia do Metropolitano do DF .....30

Corpo de Bombeiros Militar do DF .....30

Departamento de Trânsito .....30

## EMENDA DE COMISSÃO.....31

### Eixo Temático Desenvolvimento Econômico ..... 34

Fundação de Apoio à Pesquisa do DF .....34

Secretaria de Estado de Ciência, Tecnologia e Inovação do DF .....34

Secretaria de Estado de Desenvolvimento Econômico, Trabalho e Renda do DF .....35

Secretaria de Estado de Mobilidade do DF .....35

### Eixo Temático Desenvolvimento Social..... 38

Secretaria de Estado da Mulher do DF .....38

Secretaria de Estado de Desenvolvimento Econômico, Trabalho e Renda do DF .....39

Secretaria de Estado de Desenvolvimento Social do DF .....40

Secretaria de Estado de Família e Juventude do DF .....40

Secretaria de Estado de Justiça e Cidadania .....40

Secretaria de Estado do Esporte e Lazer do DF .....41

### Eixo Temático Desenvolvimento Territorial ..... 43

Companhia de Saneamento Ambiental do DF .....43

Companhia do Metropolitano do DF .....43

Departamento de Estradas de Rodagem .....43

Secretaria de Estado da Agricultura, Abastecimento e Desenvolvimento Rural .....44

Secretaria de Estado de Obras e Infraestrutura do DF .....45

<b>Eixo Temático Educação</b> .....	<b>49</b>
Secretaria de Estado de Ciência, Tecnologia e Inovação do DF .....	49
Secretaria de Estado de Educação do DF .....	49
<b>Eixo Temático Gestão e Estratégia</b> .....	<b>51</b>
Fundação de Apoio à Pesquisa do DF .....	51
<b>Eixo Temático Meio Ambiente</b> .....	<b>52</b>
Fundação de Apoio à Pesquisa do DF .....	52
Fundação Jardim Zoológico de Brasília .....	52
Instituto do Meio Ambiente e dos Recursos Hídricos do DF .....	53
Secretaria de Estado de Ciência, Tecnologia e Inovação do DF .....	53
Secretaria de Estado de Meio Ambiente do DF .....	54
Secretaria de Estado de Obras e Infraestrutura do DF .....	55
Serviço de Limpeza Urbana .....	55
<b>Eixo Temático Saúde</b> .....	<b>57</b>
Fundo de Saúde do DF .....	57
<b>Eixo Temático Segurança Pública</b> .....	<b>60</b>
Corpo de Bombeiros Militar do DF .....	60
Secretaria de Estado de Administração Penitenciária do DF .....	60
<b>Emenda Transferência finalidade definida</b> .....	<b>62</b>
<b>Eixo Temático Desenvolvimento Econômico</b> .....	<b>64</b>
Secretaria de Estado da Agricultura, Abastecimento e Desenvolvimento Rural .....	64
Secretaria de Estado de Ciência, Tecnologia e Inovação do DF .....	65
Secretaria de Estado de Desenvolvimento Econômico, Trabalho e Renda do DF .....	65
Secretaria de Estado de Justiça e Cidadania .....	67
Secretaria de Estado de Turismo do DF .....	67
<b>Eixo Temático Desenvolvimento Social</b> .....	<b>69</b>
Companhia de Desenvolvimento Habitacional do DF .....	69
Defensoria Pública do DF .....	69
Secretaria de Estado da Mulher do DF .....	69
Secretaria de Estado de Desenvolvimento Social do DF .....	72
Secretaria de Estado de Justiça e Cidadania .....	75
Secretaria de Estado do Esporte e Lazer do DF .....	76
<b>Eixo Temático Desenvolvimento Territorial</b> .....	<b>80</b>
Companhia de Desenvolvimento Habitacional do DF .....	80
Companhia de Saneamento Ambiental do DF .....	80
Companhia do Metropolitano do DF .....	81
Secretaria de Estado de Obras e Infraestrutura do DF .....	82
<b>Eixo Temático Educação</b> .....	<b>84</b>
Secretaria de Estado da Mulher do DF .....	84
Secretaria de Estado de Ciência, Tecnologia e Inovação do DF .....	84
Secretaria de Estado de Cultura e Economia Criativa do DF .....	84
Secretaria de Estado de Educação do DF .....	85
Secretaria de Estado de Justiça e Cidadania .....	87
Serviço de Limpeza Urbana .....	88
<b>Eixo Temático Gestão e Estratégia</b> .....	<b>89</b>
Arquivo Público do DF .....	89
Companhia do Metropolitano do DF .....	90
<b>Eixo Temático Meio Ambiente</b> .....	<b>91</b>
Fundação Jardim Zoológico de Brasília .....	91
Instituto do Meio Ambiente e dos Recursos Hídricos do DF .....	92
Jardim Botânico de Brasília .....	93
Secretaria de Estado de Meio Ambiente do DF .....	94

Serviço de Limpeza Urbana.....	96
<b>Eixo Temático Saúde.....</b>	<b>102</b>
Defensoria Pública do DF.....	102
Fundo de Saúde do DF.....	102
<b>Eixo Temático Segurança Pública.....</b>	<b>107</b>
Departamento de Trânsito.....	107
Secretaria de Estado da Agricultura, Abastecimento e Desenvolvimento Rural.....	107
<b>Emenda Individual Transferência Especial.....</b>	<b>108</b>
<b>Eixo Temático Desenvolvimento Econômico.....</b>	<b>110</b>
Empresa de Assistência Técnica e Extensão Rural do DF.....	110
Secretaria de Estado da Agricultura, Abastecimento e Desenvolvimento Rural.....	112
Secretaria de Estado de Turismo do DF.....	113
<b>Eixo Temático Desenvolvimento Social.....</b>	<b>114</b>
Casa Civil do DF.....	114
Secretaria de Estado da Mulher do DF.....	115
Secretaria de Estado de Cultura e Economia Criativa do DF.....	117
Secretaria de Estado de Desenvolvimento Social do DF.....	117
Secretaria de Estado de Justiça e Cidadania.....	120
Secretaria de Estado do Esporte e Lazer do DF.....	125
<b>Eixo Temático Desenvolvimento Territorial.....</b>	<b>128</b>
Companhia de Desenvolvimento Habitacional do DF.....	128
Companhia de Saneamento Ambiental do DF.....	128
Companhia do Metropolitano do DF.....	128
Secretaria de Estado de Obras e Infraestrutura do DF.....	129
<b>Eixo Temático Educação.....</b>	<b>131</b>
Secretaria de Estado da Mulher do DF.....	131
Secretaria de Estado de Justiça e Cidadania.....	131
<b>Eixo Temático Gestão e Estratégia.....</b>	<b>132</b>
Arquivo Público do DF.....	132
Secretaria de Estado da Agricultura, Abastecimento e Desenvolvimento Rural.....	134
Secretaria de Estado da Mulher do DF.....	134
<b>Eixo Temático Meio Ambiente.....</b>	<b>135</b>
Instituto do Meio Ambiente e dos Recursos Hídricos do DF.....	135
Jardim Botânico de Brasília.....	136
Secretaria de Estado de Meio Ambiente do DF.....	138
Serviço de Limpeza Urbana.....	139
<b>Eixo Temático Saúde.....</b>	<b>140</b>
Fundo de Saúde do DF.....	140
Secretaria de Estado da Agricultura, Abastecimento e Desenvolvimento Rural.....	152
<b>Eixo Temático Segurança Pública.....</b>	<b>153</b>
Companhia do Metropolitano do DF.....	153
Corpo de Bombeiros Militar do DF.....	154
Departamento de Trânsito.....	154
Secretaria de Estado da Agricultura, Abastecimento e Desenvolvimento Rural.....	154

O Caderno de Sugestão de Emendas Federais 2025 foi elaborado de acordo com as informações do Sistema de Gerenciamento de Recursos - SIGER/SEEC, conforme as demandas de 33 órgãos da Administração Direta e Indireta do Governo do Distrito Federal. Foram lançados 364 projetos com maturidades média e alta, divididos em 8 Eixos Temáticos, estando aptos a pleitearem recursos para execução.

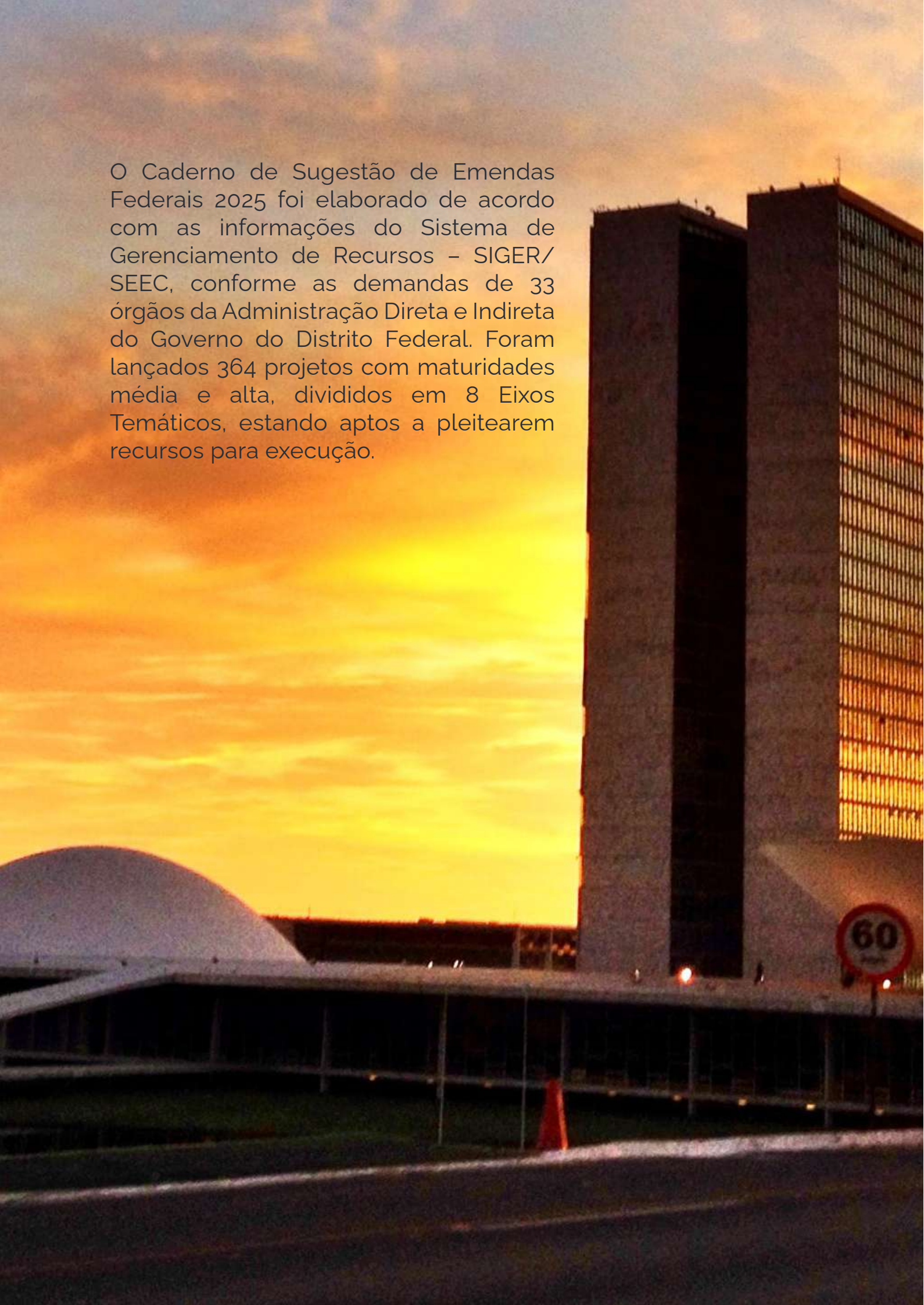

Os Objetivos de Desenvolvimento Sustentável - ODS são ações a nível global com a finalidade de acabar com a pobreza, proteger o meio ambiente e o clima, garantindo que as pessoas, em todos os lugares, possam desfrutar a paz e a prosperidade. O Governo do Distrito Federal, desta forma, vem contribuindo com a aplicação de políticas públicas que contribuam para o atingimento das metas, no âmbito distrital. Para informações específicas sobre os referidos Objetivos de Desenvolvimento Sustentável no Brasil, acesse <https://brasil.un.org/pt-br/sdgs>.

3 Saúde de Qualidade		99
9 Indústria, Inovação e Infraestrutura		72
11 Cidades e Comunidades Sustentáveis		29
5 Igualdade de Gênero		27
4 Educação de Qualidade		26
8 Empregos Dignos e Crescimento Econômico		9
10 Redução das Desigualdades		19
15 Vida sobre a Terra		18
16 Paz, Justiça e Instituições Eficazes		15
2 Fome Zero e Agricultura Sustentável		14
6 Água Limpa e Saneamento		14
1 Erradicação da Pobreza		6
13 Ação Contra a Mudança Global do Clima		2
17 Parcerias e Meios de Implementação		2
7 Energia Limpa e Acessível		1
<b>Total</b>		<b>364</b>

A night photograph of a fountain with a tall tower and a building in the background. The fountain is illuminated, and the tower is lit up. The building is also lit up. The sky is dark, and the water is rippling. The text "EMENDA DE BANCADA" is overlaid on a blue banner in the upper left.

# EMENDA DE BANCADA



A nighttime photograph of a cityscape. In the foreground, a large fountain with multiple jets of water is illuminated. In the background, several tall buildings are visible, some with lights on. The sky is dark blue, and the water in the foreground reflects the lights from the buildings and the fountain.

EIXO	QUANTIDADE DE DEMANDAS	SOMA DE VALOR
Desenvolvimento Econômico	7	R\$237.006.000,00
Desenvolvimento Social	5	R\$117.116.150,17
Desenvolvimento Territorial	13	R\$622.167.581,55
Educação	3	R\$38.643.982,82
Meio Ambiente	2	R\$39.000.000,00
Saúde	4	R\$83.224.769,93
Segurança Pública	3	R\$152.000.000,00
<b>TOTAL</b>	<b>37</b>	<b>R\$1.289.158.484,47</b>

# Eixo Temático

## Desenvolvimento Econômico

### Fundação de Apoio à Pesquisa do DF



Empreendedorismo e inovação como estratégia de desenvolvimento local integrado.

<b>Regionalização</b>	DF - Distrito Federal
<b>Unidade Orçamentária Federal</b>	24101 - Ministério da Ciência, Tecnologia, Inovações
<b>Programa</b>	2208 - Tecnologias Aplicadas, Inovação e Desenvolvimento Sustentável
<b>Ação</b>	20V6 - Fomento a Pesquisa e Desenvolvimento Voltados à Inovação e ao Processo Produtivo
<b>Categoria Econômica da Despesa</b>	Despesa Corrente, Despesa de Capital, Equipamentos e Material Permanente
<b>Valor Pretendido</b>	18.006.000,00

#### Justificativa

Este estudo visa analisar a importância dos Núcleos Rurais do DF, especialmente no contexto do Programa Rota das Frutas, para o desenvolvimento socioeconômico e ambiental da região, incluindo produção agrícola, geração de emprego, preservação ambiental e desenvolvimento social.

### Secretaria de Estado de Ciência, Tecnologia e Inovação do DF



Brasília – inclusão digital a partir de tecnologias portadoras de futuro.

<b>Regionalização</b>	DF - Distrito Federal
<b>Unidade Orçamentária Federal</b>	24101 - Ministério da Ciência, Tecnologia, Inovações
<b>Programa</b>	2208 - Tecnologias Aplicadas, Inovação e Desenvolvimento Sustentável
<b>Ação</b>	20UQ - Apoio a Projetos de Tecnologias Aplicadas, Tecnologias Sociais e Extensão Tecnológica Articulados às Políticas Públicas de Inovação e Desenvolvimento Sustentável do Brasil
<b>Categoria Econômica da Despesa</b>	Despesa Corrente, Serviços em Geral
<b>Valor Pretendido</b>	13.000.000,00

#### Justificativa

Fomentar o desenvolvimento de uma base sólida de conhecimentos e competências básicas na área de Inteligência Artificial e outras tecnologias portadoras de futuro, como Desenvolvimento de Games, Internet das Coisas (IoT), Big Data, não excluindo outras tecnologias emergentes e relevantes.

### Secretaria de Estado de Desenvolvimento Econômico, Trabalho e Renda do DF



Programa Renova DF. Capacitação profissional do cidadão do DF, a fim de promover a inserção no mercado de trabalho.

<b>Regionalização</b>	DF - Distrito Federal
<b>Unidade Orçamentária Federal</b>	25101 - Ministério da Economia
<b>Programa</b>	2212 - Melhoria do Ambiente de Negócios e da Produtividade
<b>Ação</b>	20TT - Promoção do Desenvolvimento do Setor de Comércio e Serviços
<b>Categoria Econômica da Despesa</b>	Despesa Corrente, Serviços em Geral
<b>Valor Pretendido</b>	80.000.000,00

#### Justificativa

Proporcionar a qualificação profissional do trabalhador, na área da construção civil, de forma a torná-lo apto a atender as exigências do mercado de trabalho, combatendo o desemprego e fomentando a geração de emprego e renda.

## Secretaria de Estado de Desenvolvimento Econômico, Trabalho e Renda do DF



**Programa Qualifica DF. Capacitação profissional do cidadão do DF, a fim de promover a inserção no mercado de trabalho.**

<b>Regionalização</b>	DF - Distrito Federal
<b>Unidade Orçamentária Federal</b>	25915 - Fundo de Amparo ao Trabalhador
<b>Programa</b>	2210 - Empregabilidade
<b>Ação</b>	20Z1 - Qualificação Social e Profissional de Trabalhadores
<b>Categoria Econômica da Despesa</b>	Despesa Corrente, Serviços em Geral
<b>Valor Pretendido</b>	60.000.000,00

### Justificativa

Promover ações continuadas e integradas de qualificação social e profissional, requalificação profissional e certificação profissional para fortalecer e potencializar as políticas públicas vinculadas ao emprego, trabalho e renda com vistas à redução das desigualdades sociais no Distrito Federal.

## Secretaria de Estado de Desenvolvimento Econômico, Trabalho e Renda do DF



**Programa Cesta do Trabalhador, Aquisição de cestas básicas a fim de beneficiar trabalhadores em situação de desemprego.**

<b>Regionalização</b>	DF - Distrito Federal
<b>Unidade Orçamentária Federal</b>	25101 - Ministério da Economia
<b>Programa</b>	2212 - Melhoria do Ambiente de Negócios e da Produtividade
<b>Ação</b>	20TT - Promoção do Desenvolvimento do Setor de Comércio e Serviços
<b>Categoria Econômica da Despesa</b>	Despesa Corrente, Serviços em Geral
<b>Valor Pretendido</b>	24.000.000,00

### Justificativa

Necessidade de amparar trabalhadores em situação de desemprego, promovendo sua subsistência durante o processo de retorno ao mercado de trabalho.

## Secretaria de Estado de Mobilidade do DF



**Ampliação do BRT Sul de Santa Maria.**

<b>Regionalização</b>	RA XIII - Administração Regional de Santa Maria
<b>Unidade Orçamentária Federal</b>	39101 - Ministério da Infraestrutura
<b>Programa</b>	0032 - Programa de Gestão e Manutenção do Poder Executivo
<b>Ação</b>	20UC - Estudos, Projetos e Planejamento de Infraestrutura de Transportes
<b>Categoria Econômica da Despesa</b>	Despesa de Capital, Obras e Instalações
<b>Valor Pretendido</b>	17.000.000,00

### Justificativa

Necessidade de ampliação da capacidade operacional do Terminal Rodoviário, pois o existente não está comportando a demanda atual, bem como readequação referentes às atuais normas de acessibilidade universal.



### Implantação do Polo de Artesanato em Brasília.

<b>Regionalização</b>	DF - Distrito Federal
<b>Unidade Orçamentária Federal</b>	54101 - Ministério do Turismo
<b>Programa</b>	2223 - A Hora do Turismo
<b>Ação</b>	10V0 - Apoio a Projetos de Infraestrutura Turística
<b>Categoria Econômica da Despesa</b>	Despesa de Capital, Obras e Instalações
<b>Valor Pretendido</b>	25.000.000,00
<b>Justificativa</b>	

O objetivo é a criação do polo de artesanato em um local de livre acesso para turistas e moradores de Brasília. O polo do artesanato contará com lojas, ateliês, praça de alimentação, auditório para palestras, centro de exposição e palco para artistas locais, atendendo lojistas e consumidores



# Eixo Temático

## Desenvolvimento Social

Secretaria de Estado de Desenvolvimento Social do DF



Melhoria das instalações dos Restaurantes Comunitários, contratação de empresa para execução da obra.

<b>Regionalização</b>	DF - Distrito Federal
<b>Unidade Orçamentária Federal</b>	55901 - Fundo Nacional de Assistência Social
<b>Programa</b>	5031 - Proteção Social no Âmbito do Sistema Único de Assistência Social (SUAS)
<b>Ação</b>	219G - Estruturação da Rede de Serviços do Sistema Único de Assistência Social (SUAS)
<b>Categoria Econômica da Despesa</b>	Despesa Corrente, Serviços em Geral
<b>Valor Pretendido</b>	32.000.000,00

### Justificativa

A proposta visa possibilitar as reformas e adaptações necessárias para a garantia de ampliação e/ou funcionamento adequado do serviço ofertado para a população.

Secretaria de Estado de Desenvolvimento Social do DF



Contratação de empresa especializada para a prestação de serviços de manutenção predial nos equipamentos públicos socioassistenciais.

<b>Regionalização</b>	DF - Distrito Federal
<b>Unidade Orçamentária Federal</b>	55901 - Fundo Nacional de Assistência Social
<b>Programa</b>	5031 - Proteção Social no Âmbito do Sistema Único de Assistência Social (SUAS)
<b>Ação</b>	219G - Estruturação da Rede de Serviços do Sistema Único de Assistência Social (SUAS)
<b>Categoria Econômica da Despesa</b>	Despesa Corrente, Serviços em Geral
<b>Valor Pretendido</b>	20.000.000,00

### Justificativa

Esses equipamentos necessitam de manutenção e adaptações para garantir seu funcionamento adequado. Os serviços de manutenção e adaptação visam adequá-los aos novos usos, promover a modernização e assegurar a preservação do patrimônio.

Secretaria de Estado de Família e Juventude do DF



Projeto Jovem Candango.

<b>Regionalização</b>	DF - Distrito Federal
<b>Unidade Orçamentária Federal</b>	55101 - Ministério da Cidadania
<b>Programa</b>	5027 - Inclusão Produtiva de Pessoas em Situação de Vulnerabilidade Social
<b>Ação</b>	215F - Fomento e Fortalecimento da Economia Solidária
<b>Categoria Econômica da Despesa</b>	Despesa Corrente, Serviços em Geral
<b>Valor Pretendido</b>	37.084.824,00

### Justificativa

Atender ao PPA 2024 - 2027 aprovado pelo Governador do DF, definiu como meta aderente ao Planejamento Estratégico do GDF para 2024 a 2030 e aos respectivos Objetivos de Desenvolvimento Sustentável a ampliação de 1.800 (mil e oitocentas) para 3.600 (três mil e seiscentas) vagas.



## Reforma de Equipamentos Esportivos nos Centros Olímpicos e Paralímpicos e Construção de Campos Sintético Society no DF.

<b>Regionalização</b>	DF - Distrito Federal
<b>Unidade Orçamentária Federal</b>	55101 - Ministério da Cidadania - Cultura
<b>Programa</b>	5026 - Esporte
<b>Ação</b>	5450 - Implantação e Modernização de Infraestrutura para Esporte Educacional, Recreativo e de Lazer
<b>Categoria Econômica da Despesa</b>	Despesa de Capital, Obras e Instalações, Equipamentos e Material Permanente
<b>Valor Pretendido</b>	16.571.326,17
<b>Justificativa</b>	

Apoiar projetos que promovam o esporte educacional, recreativo e de lazer que coadunam com os interesses do município, que tem como propósito disponibilizar a população infraestruturas esportivas e espaços esportivos.



## Construção de Centro Olímpico a Paralímpico - Paranoá 2ª Etapa.

<b>Regionalização</b>	RA VII - Administração Regional do Paranoá
<b>Unidade Orçamentária Federal</b>	55101 - Ministério da Cidadania
<b>Programa</b>	5026 - Esporte
<b>Ação</b>	5450 - Implantação e Modernização de Infraestrutura para Esporte Educacional, Recreativo e de Lazer
<b>Categoria Econômica da Despesa</b>	Despesa de Capital, Obras e Instalações, Equipamentos e Material Permanente
<b>Valor Pretendido</b>	11.460.000,00
<b>Justificativa</b>	

A Construção do Centro Olímpico e Paralímpico do Lago Norte/DF - Tende a suprir a deficiência de espaços esportivos e de lazer nas regiões administrativas do Itapoã, Paranoá e Lago Norte.

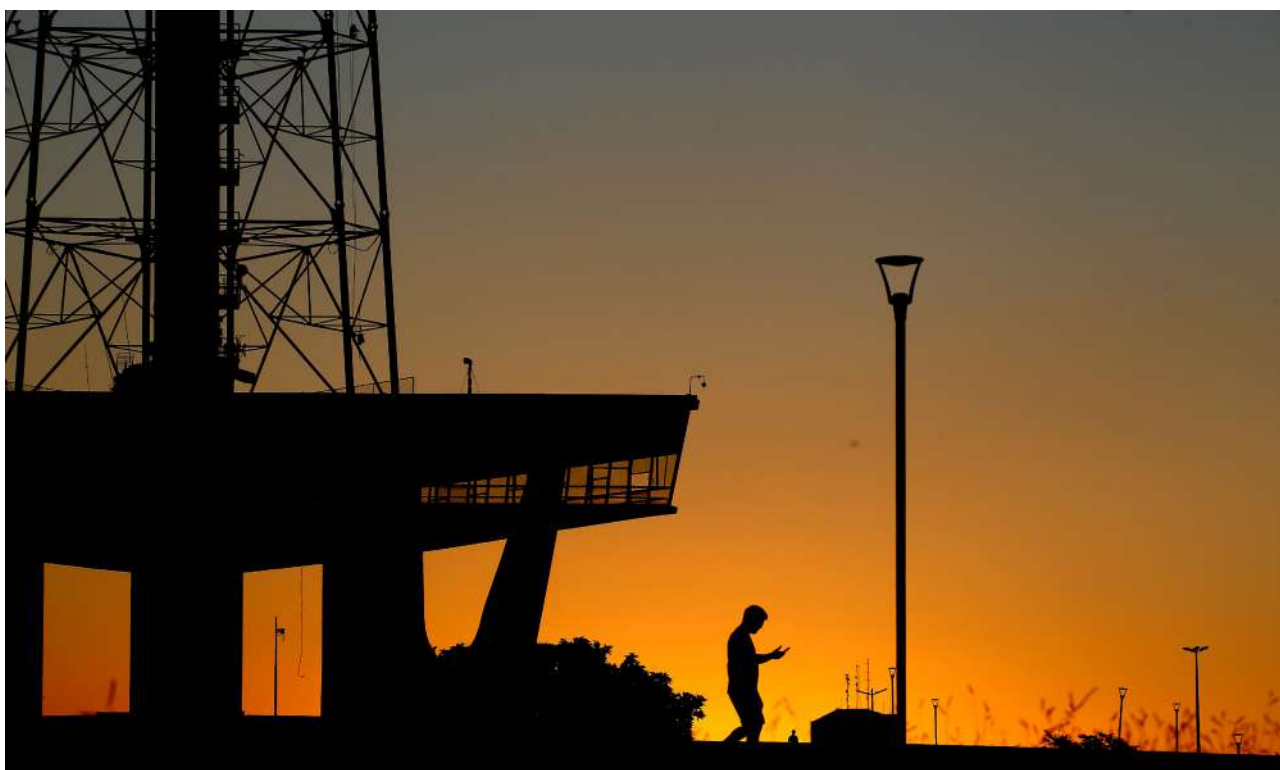

# Eixo Temático

## Desenvolvimento Territorial

### Companhia de Desenvolvimento Habitacional do DF



#### Subsídio aos candidatos do Programa Habitacional do DF - Morar DF.

<b>Regionalização</b>	DF - Distrito Federal
<b>Unidade Orçamentária Federal</b>	53906 - Fundo Nacional de Habitação de Interesse Social - FNHIS
<b>Programa</b>	2220 - Moradia Digna
<b>Ação</b>	8875 - Apoio à Melhoria Habitacional
<b>Categoria Econômica da Despesa</b>	Despesa de Capital, Serviços em Geral
<b>Valor Pretendido</b>	30.000.000,00

#### Justificativa

O Programa Morar DF, tem por objetivo auxiliar famílias no momento da compra da casa própria, fornecendo subsídio no valor de R\$ 15.000,00 para facilitar o valor de entrada que precisa ser fornecida ao agente financeiro no momento do financiamento do imóvel, diminuindo o déficit habitacional da capital.

### Companhia de Desenvolvimento Habitacional do DF



#### Carreta da Regularização.

<b>Regionalização</b>	DF - Distrito Federal
<b>Unidade Orçamentária Federal</b>	53101 - Ministério do Desenvolvimento Regional
<b>Programa</b>	2220 - Moradia Digna
<b>Ação</b>	8866 - Apoio à Regularização Fundiária em Áreas Urbanas
<b>Categoria Econômica da Despesa</b>	Despesa de Capital, Serviços em Geral
<b>Valor Pretendido</b>	13.900.000,00

#### Justificativa

Há grande demanda por titulação no DF e não há um quadro suficiente de profissionais para o apoio operacional de campo, trabalho de fundamental importância para a execução da política de regularização no DF, trazendo informações fidedignas do território e sua população.

### Companhia de Desenvolvimento Habitacional do DF



#### Contratação de projetos e estudos para fins de regularização fundiária e urbana da ARIS - Morro da Cruz.

<b>Regionalização</b>	RA XIV - Administração Regional de São Sebastião
<b>Unidade Orçamentária Federal</b>	53101 - Ministério do Desenvolvimento Regional
<b>Programa</b>	2220 - Moradia Digna
<b>Ação</b>	8866 - Apoio à Regularização Fundiária em Áreas Urbanas
<b>Categoria Econômica da Despesa</b>	Despesa de Capital, Serviços em Geral
<b>Valor Pretendido</b>	11.163.677,00

#### Justificativa

Regularização de aproximadamente 97 áreas do Distrito Federal.

## Implantação do Sistema de Abastecimento de Água Paranoá Sul.

<b>Regionalização</b>	RA XVI - Administração Regional do Lago Sul
<b>Unidade Orçamentária Federal</b>	53101 - Ministério do Desenvolvimento Regional
<b>Programa</b>	2222 - Saneamento Básico
<b>Ação</b>	1N08 - Apoio à Impl., Ampliação ou Melhorias em Sist de Abast de Água em Municípios com População Superior a 50 mil Hab ou Municípios Integrantes de Regiões Metropolitanas ou de Regiões Integradas de Desenvolv.
<b>Categoria Econômica da Despesa</b>	Despesa Corrente, Obras e Instalações
<b>Valor Pretendido</b>	318.000.000,00

**Justificativa**

Garantir a segurança hídrica à população do DF.

## Implantação de subadutora nos Trechos I e II do Morro da Cruz, São Sebastião.

<b>Regionalização</b>	RA XIV - Administração Regional de São Sebastião
<b>Unidade Orçamentária Federal</b>	53101 - Ministério do Desenvolvimento Regional
<b>Programa</b>	2222 - Saneamento Básico
<b>Ação</b>	1N08 - Apoio à Impl., Ampliação ou Melhorias em Sist de Abast de Água em Municípios com População Superior a 50 mil Hab ou Municípios Integrantes de Regiões Metropolitanas ou de Regiões Integradas de Desenvolv.
<b>Categoria Econômica da Despesa</b>	Despesa Corrente, Obras e Instalações
<b>Valor Pretendido</b>	33.600.000,00

**Justificativa**

Atendimento da população local com água potável.

## Implantação de rede de abastecimento de água no Morro da Cruz, em São Sebastião/DF.

<b>Regionalização</b>	RA XIV - Administração Regional de São Sebastião
<b>Unidade Orçamentária Federal</b>	53101 - Ministério do Desenvolvimento Regional
<b>Programa</b>	2222 - Saneamento Básico
<b>Ação</b>	1N08 - Apoio à Impl., Ampliação ou Melhorias em Sist de Abast de Água em Municípios com População Superior a 50 mil Hab ou Municípios Integrantes de Regiões Metropolitanas ou de Regiões Integradas de Desenvolv.
<b>Categoria Econômica da Despesa</b>	Despesa Corrente, Obras e Instalações
<b>Valor Pretendido</b>	31.600.000,00

**Justificativa**

Atendimento da população local com água potável.

## Companhia de Saneamento Ambiental do DF

6 ÁGUA LIMPA E  
SANEAMENTO



### Instalação de reservatórios no Morro da Cruz, em São Sebastião/DF.

<b>Regionalização</b>	RA XIV - Administração Regional de São Sebastião
<b>Unidade Orçamentária Federal</b>	53101 - Ministério do Desenvolvimento Regional
<b>Programa</b>	2222 - Saneamento Básico
<b>Ação</b>	1N08 - Apoio à Impl., Ampliação ou Melhorias em Sist de Abast de Água em Municípios com População Superior a 50 mil Hab ou Municípios Integrantes de Regiões Metropolitanas ou de Regiões Integradas de Desenvolv.
<b>Categoria Econômica da Despesa</b>	Despesa Corrente, Obras e Instalações
<b>Valor Pretendido</b>	21.800.000,00

#### Justificativa

Atendimento da população local com água potável.

## Companhia de Saneamento Ambiental do DF

6 ÁGUA LIMPA E  
SANEAMENTO



### Implantação da Interligação do Sistema Corumbá ao Sistema Descoberto.

<b>Regionalização</b>	RA IX - Administração Regional de Ceilândia
<b>Unidade Orçamentária Federal</b>	53101 - Ministério do Desenvolvimento Regional
<b>Programa</b>	2222 - Saneamento Básico
<b>Ação</b>	1N08 - Apoio à Impl., Ampliação ou Melhorias em Sist de Abast de Água em Municípios com População Superior a 50 mil Hab ou Municípios Integrantes de Regiões Metropolitanas ou de Regiões Integradas de Desenvolv.
<b>Categoria Econômica da Despesa</b>	Despesa Corrente, Obras e Instalações
<b>Valor Pretendido</b>	20.900.000,00

#### Justificativa

Assegurar o abastecimento de água para a população do DF através da integração estratégica entre o Sistema Corumbá e o Sistema Descoberto, otimizando a operação e garantindo maior segurança hídrica.

## Departamento de Estradas de Rodagem

9 INOVAÇÃO E  
INFRAESTRUTURA



### Pavimentação das Rodovias DF-100 e DF-270 (Anel Viário).

<b>Regionalização</b>	RA VI - Administração Regional de Planaltina
<b>Unidade Orçamentária Federal</b>	53101 - Ministério do Desenvolvimento Regional
<b>Programa</b>	2217 - Desenvolvimento Regional, Territorial e Urbano
<b>Ação</b>	1D73 - Apoio à Política Nacional de Desenvolvimento Urbano
<b>Categoria Econômica da Despesa</b>	Despesa de Capital, Obras e Instalações
<b>Valor Pretendido</b>	60.000.000,00

#### Justificativa

A obra pretende diminuir o risco de acidentes e melhorar a mobilidade e segurança dos usuários e desviando o fluxo de transporte de cargas (norte/sul e sul/norte do Brasil) de dentro de Brasília (DF-003).



Pavimentação da VC-351 EPGU.

<b>Regionalização</b>	RA II - Administração Regional do Gama
<b>Unidade Orçamentária Federal</b>	53101 - Ministério do Desenvolvimento Regional
<b>Programa</b>	2217 - Desenvolvimento Regional, Territorial e Urbano
<b>Ação</b>	1D73 - Apoio à Política Nacional de Desenvolvimento Urbano
<b>Categoria Econômica da Despesa</b>	Despesa de Capital, Obras e Instalações
<b>Valor Pretendido</b>	12.000.000,00

**Justificativa**

Nos períodos de seca, o levantamento de poeira reduz a visibilidade dos condutores e durante as chuvas, há atolamento e quebra dos veículos. A obra pretende diminuir o risco de acidentes e melhorar a mobilidade e segurança dos usuários (estudantes, moradores, produtores rurais).



Execução de Obra de Infraestrutura Urbana no Setor Habitacional Mestre D'armas Lotes 01 e 02.

<b>Regionalização</b>	RA VI - Administração Regional de Planaltina
<b>Unidade Orçamentária Federal</b>	53101 - Ministério do Desenvolvimento Regional
<b>Programa</b>	2217 - Desenvolvimento Regional, Territorial e Urbano
<b>Ação</b>	1D73 - Apoio à Política Nacional de Desenvolvimento Urbano
<b>Categoria Econômica da Despesa</b>	Despesa Corrente, Despesa de Capital, Obras e Instalações
<b>Valor Pretendido</b>	43.253.904,55

**Justificativa**

Trata-se das obras de adequação e implantação de infraestrutura urbana. Com detenção de bacia numa área urbana bastante adensada e com problemas recorrentes de inundações devido a falta de finalização do sistema de drenagem.



Contratação de empresa para elaboração de Projetos para Implantação de Infraestrutura Urbana na Região do Morro da Cruz.

<b>Regionalização</b>	RA XIV - Administração Regional de São Sebastião
<b>Unidade Orçamentária Federal</b>	53101 - Ministério do Desenvolvimento Regional
<b>Programa</b>	2219 - Mobilidade Urbana
<b>Ação</b>	10SR - Estudos e Projetos Relativos à Mobilidade Urbana
<b>Categoria Econômica da Despesa</b>	Despesa Corrente, Serviços em Geral
<b>Valor Pretendido</b>	13.000.000,00

**Justificativa**

Necessidade de implantação de Área de Regularização de Interesse Social com Infraestrutura Urbana.

Aquisição de automóveis utilitários do tipo SUV, combustível diésel, tração 4x4, quantidade 35 veículos.

<b>Regionalização</b>	DF - Distrito Federal
<b>Unidade Orçamentária Federal</b>	44901 - Fundo Nacional de Meio Ambiente - FNMA
<b>Programa</b>	1041 - Conservação e Uso Sustentável da Biodiversidade e dos Recursos Naturais
<b>Ação</b>	20N1 - Fomento a Projetos de Desenvolvimento Sustentável e Conservação do Meio Ambiente
<b>Categoria Econômica da Despesa</b>	Despesa de Capital, Equipamentos e Material Permanente
<b>Valor Pretendido</b>	12.950.000,00
<b>Justificativa</b>	

A necessidade de fiscalizar obras, parcelamentos do solo em área rural, monitorar o território nas 35 regiões administrativas de forma eficiente e célere atendendo os anseios da sociedade garantindo a preservação do meio ambiente e qualidade de vida da população do DF.

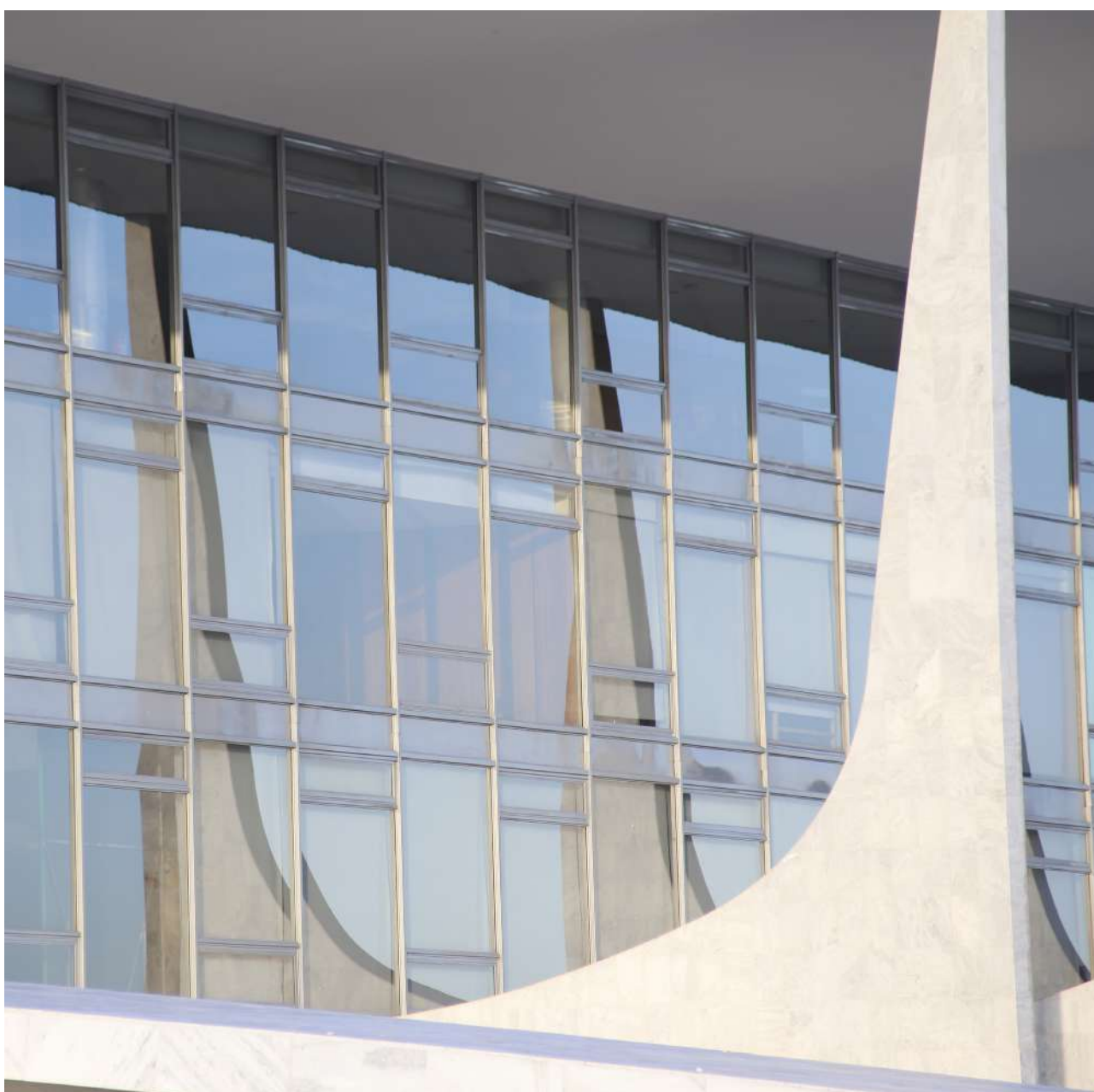

# Eixo Temático Educação

## Secretaria de Estado de Educação do DF

4 EDUCAÇÃO DE QUALIDADE



### Reconstrução da Escola Classe 410 de Samambaia.

<b>Regionalização</b>	RA XII - Administração Regional de Samambaia
<b>Unidade Orçamentária Federal</b>	26298 - Fundo Nacional de Desenvolvimento da Educação
<b>Programa</b>	5011 - Educação Básica de Qualidade
<b>Ação</b>	20RP - Apoio à Infraestrutura para a Educação Básica
<b>Categoria Econômica da Despesa</b>	Despesa de Capital, Obras e Instalações
<b>Valor Pretendido</b>	13.463.478,24

#### Justificativa

Grande demanda de matrículas em escolas próximas às suas residências, Necessidade de cumprir à meta 2 do PDE: garantir o acesso universal, assegurando a permanência e as aprendizagens dos estudantes a partir dos 6 anos de idade, ao Ensino Fundamental de 9 (nove) anos.

## Secretaria de Estado de Educação do DF

4 EDUCAÇÃO DE QUALIDADE



### Construção de Escola Classe (EC) QN 09 Riacho Fundo I.

<b>Regionalização</b>	RA XVII - Administração Regional do Riacho Fundo I
<b>Unidade Orçamentária Federal</b>	26298 - Fundo Nacional de Desenvolvimento da Educação
<b>Programa</b>	5011 - Educação Básica de Qualidade
<b>Ação</b>	20RP - Apoio à Infraestrutura para a Educação Básica
<b>Categoria Econômica da Despesa</b>	Despesa de Capital, Obras e Instalações
<b>Valor Pretendido</b>	12.953.572,31

#### Justificativa

Grande demanda de matrículas em escolas próximas às suas residências, Necessidade de cumprir à meta 2 do PDE: garantir o acesso universal, assegurando a permanência e as aprendizagens dos estudantes a partir dos 6 anos de idade, ao Ensino Fundamental de 9 (nove) anos.

## Secretaria de Estado de Educação do DF

4 EDUCAÇÃO DE QUALIDADE



### Construção de Centro de Educação Infantil (CEI), a ser localizado na Etapa 03, Quadra 10, Área Especial 05 - Setor Habitacional Arapoanga - DF.

<b>Regionalização</b>	RA VI - Administração Regional de Planaltina
<b>Unidade Orçamentária Federal</b>	26298 - Fundo Nacional de Desenvolvimento da Educação
<b>Programa</b>	5011 - Educação Básica de Qualidade
<b>Ação</b>	20RP - Apoio à Infraestrutura para a Educação Básica
<b>Categoria Econômica da Despesa</b>	Despesa de Capital, Obras e Instalações
<b>Valor Pretendido</b>	12.226.932,27

#### Justificativa

Ampliação da oferta de vagas para crianças em idade escolar de 0 a 5 anos em atendimento ao Plano Nacional de Educação, Plano Distrital de Educação, entre outros instrumentos normatizadores de Políticas Públicas da Educação.

# Eixo Temático Meio Ambiente

## Fundação Jardim Zoológico de Brasília



Reforma de Recintos, Portaria, Banheiros, pista de serviços, Biotério, calçadas e outros na FJZB.

<b>Regionalização</b>	RA XIX - Administração Regional da Candangolândia
<b>Unidade Orçamentária Federal</b>	44101 - Ministério do Meio Ambiente
<b>Programa</b>	1041 - Conservação e Uso Sustentável da Biodiversidade e dos Recursos Naturais
<b>Ação</b>	20VY - Implementação de Ações de Cidadania e Educação Ambiental
<b>Categoria Econômica da Despesa</b>	Despesa Corrente, Despesa de Capital, Serviços em Geral
<b>Valor Pretendido</b>	20.000.000,00

### Justificativa

As reformas são importante para aumentar as ações educativas, de forma a atender a diversidade de público visitante, atendendo suas especificidades e oferecendo equidade no acesso ao conhecimento.

## Fundação Jardim Zoológico de Brasília



Construção Hospital Veterinario, Sede Administrativa, Prédio Enriquecimento Ambiental, Recinto dos leões e dos ursos.

<b>Regionalização</b>	RA XIX - Administração Regional da Candangolândia
<b>Unidade Orçamentária Federal</b>	44901 - Fundo Nacional de Meio Ambiente - FNMA
<b>Programa</b>	1041 - Conservação e Uso Sustentável da Biodiversidade e dos Recursos Naturais
<b>Ação</b>	20N1 - Fomento a Projetos de Desenvolvimento Sustentável e Conservação do Meio Ambiente
<b>Categoria Econômica da Despesa</b>	Despesa Corrente, Despesa de Capital, Serviços em Geral
<b>Valor Pretendido</b>	19.000.000,00

### Justificativa

Trazer bem-estar para os animais e uma melhor qualidade no atendimento.



# Eixo Temático Saúde

## Fundação Hemocentro de Brasília

3 SAÚDE E BEM-ESTAR



### Aquisição de equipamentos para o Hemocentro Coordenador do DF e suas Agências Transfusionais.

<b>Regionalização</b>	RA I - Administração Regional do Plano Piloto
<b>Unidade Orçamentária Federal</b>	36901 - Fundo Nacional de Saúde
<b>Programa</b>	5018 - Atenção Especializada à Saúde
<b>Ação</b>	7690 - Estruturação dos Serviços de Hematologia e Hemoterapia
<b>Categoria Econômica da Despesa</b>	Despesa Corrente, Equipamentos e Material Permanente
<b>Valor Pretendido</b>	11.754.303,41

#### Justificativa

A aquisição dos equipamentos pretendidos irá dar suporte aos diversos laboratórios da instituição, no sentido de ampliação da capacidade e substituição de equipamentos obsoletos.

## Fundo de Saúde do DF

3 SAÚDE E BEM-ESTAR



### Implantação do Serviço de Cirurgia Cardiovascular Pediátrica no Hospital da Criança de Brasília José de Alencar (HCB) - Parte 2: Custeio para 1 ano.

<b>Regionalização</b>	DF - Distrito Federal
<b>Unidade Orçamentária Federal</b>	36901 - Fundo Nacional de Saúde
<b>Programa</b>	5018 - Atenção Especializada à Saúde
<b>Ação</b>	2E90 - Incremento Temporário ao Custeio dos Serviços de Assistência Hospitalar e Ambulatorial para Cumprimento de Metas
<b>Categoria Econômica da Despesa</b>	Despesa Corrente, Serviços em Geral
<b>Valor Pretendido</b>	31.320.704,64

#### Justificativa

O DF conta com serviços em cirurgia cardiovascular nitidamente insuficientes para atendimento da demanda, o que amplia o tempo de espera pela correção cirúrgica. A demora pode ocasionar evolução desfavorável para condições irreversíveis ou urgências cirúrgicas e aumento da morbimortalidade.

## Fundo de Saúde do DF

3 SAÚDE E BEM-ESTAR



### Implantação do Serviço de Anomalias Vasculares no Hospital da Criança de Brasília José de Alencar (HCB) - Parte 2: Custeio para 1 (um) ano.

<b>Regionalização</b>	DF - Distrito Federal
<b>Unidade Orçamentária Federal</b>	36901 - Fundo Nacional de Saúde
<b>Programa</b>	5018 - Atenção Especializada à Saúde
<b>Ação</b>	2E90 - Incremento Temporário ao Custeio dos Serviços de Assistência Hospitalar e Ambulatorial para Cumprimento de Metas
<b>Categoria Econômica da Despesa</b>	Despesa Corrente, Serviços em Geral
<b>Valor Pretendido</b>	26.593.761,88

#### Justificativa

Atualmente nenhum hospital público do DF apresenta estrutura adequada para o tratamento desta demanda, as tentativas de regulação dos pacientes não são exitosas. Desta forma, esta população não tem recebido assistência em saúde com a amplitude e integralidade que a situação requer.



## Implantação do Serviço de Radioterapia no Hospital da Criança de Brasília José de Alencar (HCB) - Parte 2: Equipamentos.

<b>Regionalização</b>	DF - Distrito Federal
<b>Unidade Orçamentária Federal</b>	36901 - Fundo Nacional de Saúde
<b>Programa</b>	5018 - Atenção Especializada à Saúde
<b>Ação</b>	8535 - Estruturação de Unidades de Atenção Especializada em Saúde
<b>Categoria Econômica da Despesa</b>	Despesa de Capital, Equipamentos e Material Permanente
<b>Valor Pretendido</b>	13.556.000,00

### Justificativa

Desde 2022 observou-se aumento no número de crianças elegíveis ao tratamento com radioterapia, sendo a oferta de vagas pactuadas nos acordos com a rede privada são insuficientes para o atendimento das necessidades pediátricas, ocasionando fila de espera para acesso a essa modalidade de tratamento.



# Eixo Temático Segurança Pública

## Companhia do Metropolitano do DF



### Aquisição de sistema de CFTV - Sistema de Circuito Fechado de Videomonitoramento.

<b>Regionalização</b>	DF - Distrito Federal
<b>Unidade Orçamentária Federal</b>	24101 - Ministério da Ciência, Tecnologia, Inovações
<b>Programa</b>	2208 - Tecnologias Aplicadas, Inovação e Desenvolvimento Sustentável
<b>Ação</b>	20UQ - Apoio a Projetos de Tecnologias Aplicadas, Tecnologias Sociais e Extensão Tecnológica Articulados às Políticas Públicas de Inovação e Desenvolvimento Sustentável do Brasil
<b>Categoria Econômica da Despesa</b>	Despesa Corrente, Despesa de Capital, Equipamentos e Material Permanente, Serviços em Geral
<b>Valor Pretendido</b>	36.000.000,00
<b>Justificativa</b>	

Busca otimizar o monitoramento das instalações e equipamentos dos locais abrangidos, bem como usufruir de funções especiais proporcionadas pelas novas tecnologias, de forma a proporcionar a guarda patrimonial, aumento de segurança dos usuários e prevenção de incidentes.

## Corpo de Bombeiros Militar do DF



### Adquirir 01 (uma) aeronave de asa rotativa tipo helicóptero biturbina.

<b>Regionalização</b>	DF - Distrito Federal
<b>Unidade Orçamentária Federal</b>	30911 - Fundo Nacional da Segurança Pública - Segurança Pública
<b>Programa</b>	5016 - Segurança Pública, Combate à Corrupção, ao Crime Organizado e ao Crime Violento
<b>Ação</b>	00R2 - Aprimoramento da Segurança Pública Nacional
<b>Categoria Econômica da Despesa</b>	Despesa de Capital, Equipamentos e Material Permanente
<b>Valor Pretendido</b>	80.000.000,00
<b>Justificativa</b>	

A necessidade de aquisição de aeronave de Asa Rotativa decorre da própria demanda operacional, a qual não pode ter resposta interrompida. É crucial que a capacidade operacional desse equipamento seja otimizada para atender plenamente à missão institucional da corporação.

## Departamento de Trânsito



### Aquisição de aeronave tipo helicóptero Asa Rotativa.

<b>Regionalização</b>	DF - Distrito Federal
<b>Unidade Orçamentária Federal</b>	53101 - Ministério do Desenvolvimento Regional - Segurança Pública
<b>Programa</b>	2218 - Gestão de Riscos e Desastres (Defesa Civil)
<b>Ação</b>	22BO - Ações de Proteção e Defesa Civil
<b>Categoria Econômica da Despesa</b>	Despesa de Capital, Equipamentos e Material Permanente
<b>Valor Pretendido</b>	36.000.000,00
<b>Justificativa</b>	

A compra de aeronave permitirá a manutenção de serviço de apoio aéreo que vem sendo desenvolvido há mais de uma década sempre com ótimos resultados em favor da sociedade do DF.



# EMENDA DE COMISSÃO





EIXO	QUANTIDADE DE DEMANDAS	SOMA DE VALOR
Desenvolvimento Econômico	12	R\$ 77.965.693,33
Desenvolvimento Social	14	R\$ 100.131.389,54
Desenvolvimento Territorial	16	R\$ 114.650.000,00
Educação	6	R\$ 31.613.510,00
Gestão e Estratégia	1	R\$ 6.990.000,00
Meio Ambiente	13	R\$ 82.080.412,04
Saúde	9	R\$ 55.080.254,40
Segurança Pública	2	R\$ 10.309.316,00
<b>Total</b>	<b>73</b>	<b>R\$478.820.575,31</b>

# Eixo Temático

## Desenvolvimento Econômico

### Fundação de Apoio à Pesquisa do DF

9 INDÚSTRIA, INOVAÇÃO E INFRAESTRUTURA



**Iniciativas de Inteligência Tecnológica para o Desenvolvimento da Inovação Industrial: o uso de modelos estatísticos, matemáticos e computacionais.**

<b>Regionalização</b>	DF - Distrito Federal
<b>Unidade Orçamentária Federal</b>	24101 - Ministério da Ciência, Tecnologia, Inovações
<b>Programa</b>	2208 - Tecnologias Aplicadas, Inovação e Desenvolvimento Sustentável
<b>Ação</b>	20V6 - Fomento a Pesquisa e Desenvolvimento Voltados à Inovação e ao Processo Produtivo
<b>Categoria Econômica da Despesa</b>	Despesa Corrente, Despesa de Capital, Serviços em Geral
<b>Valor Pretendido</b>	7.207.500,00

#### Justificativa

Pesquisar, por meio da aplicação de princípios e preceitos estatísticos, matemáticos, computacionais, psicológicos e administrativos, modelos e métodos técnico-científicos a subsidiar o desenvolvimento das inovações pretendidas pelos 12 grupos de trabalho da FIBRA/DF, e colaborar com outras ações.

### Secretaria de Estado de Ciência, Tecnologia e Inovação do DF

8 TRABALHO DECENTE E CRESCIMENTO ECONÔMICO



#### Inova Tech.

<b>Regionalização</b>	DF - Distrito Federal
<b>Unidade Orçamentária Federal</b>	24101 - Ministério da Ciência, Tecnologia, Inovações
<b>Programa</b>	2208 - Tecnologias Aplicadas, Inovação e Desenvolvimento Sustentável
<b>Ação</b>	20V6 - Fomento a Pesquisa e Desenvolvimento Voltados à Inovação e ao Processo Produtivo
<b>Categoria Econômica da Despesa</b>	Despesa Corrente, Serviços em Geral
<b>Valor Pretendido</b>	10.000.000,00

#### Justificativa

Promover a melhoria da competitividade do setor de base tecnológica local e qualificação de mão de obra para as novas tendências de mercado, por meio de cursos presenciais de capacitação tecnológica na área de desenvolvimento de sistemas, inteligência artificial, entre outros.

### Secretaria de Estado de Ciência, Tecnologia e Inovação do DF

9 INDÚSTRIA, INOVAÇÃO E INFRAESTRUTURA



#### DF+Produtivo.

<b>Regionalização</b>	DF - Distrito Federal
<b>Unidade Orçamentária Federal</b>	24101 - Ministério da Ciência, Tecnologia, Inovações
<b>Programa</b>	2208 - Tecnologias Aplicadas, Inovação e Desenvolvimento Sustentável
<b>Ação</b>	20V6 - Fomento a Pesquisa e Desenvolvimento Voltados à Inovação e ao Processo Produtivo
<b>Categoria Econômica da Despesa</b>	Despesa Corrente, Serviços em Geral
<b>Valor Pretendido</b>	10.000.000,00

#### Justificativa

Aperfeiçoar os processos produtivos das empresas que compõem as regiões administrativas, visando ganhos de produtividade e redução de custos, contribuindo para o fortalecimento da indústria e garantia da competitividade de mercado.

## Secretaria de Estado de Desenvolvimento Econômico, Trabalho e Renda do DF



### Programa Qualificamóvel DF, Capacitação profissional do cidadão do DF, a fim de promover a inserção no mercado de trabalho.

<b>Regionalização</b>	DF - Distrito Federal
<b>Unidade Orçamentária Federal</b>	25101 - Ministério da Economia
<b>Programa</b>	2212 - Melhoria do Ambiente de Negócios e da Produtividade
<b>Ação</b>	217N - Apoio à Elaboração de Planos e Estudos de Investimentos em Infraestrutura
<b>Categoria Econômica da Despesa</b>	Despesa Corrente, Serviços em Geral
<b>Valor Pretendido</b>	10.258.193,33

#### Justificativa

Projeto promóvel qualificação social e profissional itinerante é trazer uma metodologia teórica e prática, num processo de qualificação que se inicia através de uma pesquisa prévia, em cada localidade de execução dos cursos, para identificar as reais necessidades.

## Secretaria de Estado de Desenvolvimento Econômico, Trabalho e Renda do DF



### Programa Próspera. Geração e Emprego e Renda por meio da ampliação da concessão do programa Próspera - Fundo para Geração de Emprego e Renda (FUNGER).

<b>Regionalização</b>	DF - Distrito Federal
<b>Unidade Orçamentária Federal</b>	25101 - Ministério da Economia
<b>Programa</b>	2212 - Melhoria do Ambiente de Negócios e da Produtividade
<b>Ação</b>	210C - Promoção do Desenvolvimento de Micro e Pequenas Empresas, Microempreendedor Individual, Potencial Empreendedor e Artesanato
<b>Categoria Econômica da Despesa</b>	Despesa de Capital, Equipamentos e Material Permanente
<b>Valor Pretendido</b>	5.000.000,00

#### Justificativa

O FUNGER/DF é um fundo público criado com o objetivo de ofertar crédito para micro e pequenos empreendedores, nas áreas urbanas e rurais proporcionando a geração de renda e ocupações de trabalho.

## Secretaria de Estado de Mobilidade do DF



### Construção da Rodoviária Interestadual de Taguatinga Norte.

<b>Regionalização</b>	RA III - Administração Regional de Taguatinga
<b>Unidade Orçamentária Federal</b>	39101 - Ministério da Infraestrutura
<b>Programa</b>	0032 - Programa de Gestão e Manutenção do Poder Executivo
<b>Ação</b>	20UC - Estudos, Projetos e Planejamento de Infraestrutura de Transportes
<b>Categoria Econômica da Despesa</b>	Despesa de Capital, Obras e Instalações
<b>Valor Pretendido</b>	7.000.000,00

#### Justificativa

O terminal existente foi construído para ser provisório e não comporta a demanda atual, com isso se faz necessário um terminal definitivo para otimizar a operação de linhas na região, proporcionar maior interligação entre as regiões e contribuindo para melhora da infraestrutura urbana.



### Construção do Terminal Rodoviário da Cidade Estrutural.

<b>Regionalização</b>	RA XXV - Administração Regional do Setor Complementar de Indústrias e Abastecimento
<b>Unidade Orçamentária Federal</b>	39101 - Ministério da Infraestrutura
<b>Programa</b>	0032 - Programa de Gestão e Manutenção do Poder Executivo
<b>Ação</b>	20UC - Estudos, Projetos e Planejamento de Infraestrutura de Transportes
<b>Categoria Econômica da Despesa</b>	Despesa de Capital, Obras e Instalações
<b>Valor Pretendido</b>	5.500.000,00

#### Justificativa

A região não possui um terminal que atenda a demanda crescente da população por transporte público naquele local, sendo necessário um local que siga as normas de acessibilidade universal e otimize a operação das linhas.



### Construção do Terminal Rodoviário do Jardim Botânico.

<b>Regionalização</b>	RA XXVII - Administração Regional do Jardim Botânico
<b>Unidade Orçamentária Federal</b>	39101 - Ministério da Infraestrutura
<b>Programa</b>	0032 - Programa de Gestão e Manutenção do Poder Executivo
<b>Ação</b>	20UC - Estudos, Projetos e Planejamento de Infraestrutura de Transportes
<b>Categoria Econômica da Despesa</b>	Despesa de Capital, Obras e Instalações
<b>Valor Pretendido</b>	5.000.000,00

#### Justificativa

Otimizar a operação de linhas na região, atender a demanda crescente da população por transporte público naquele local e proporcionar maior interligação entre as linhas e infraestrutura urbana. Além disso, oferecer à população um projeto que atenda às normas de acessibilidade universal.



### Construção do Terminal Rodoviário de Arapoanga.

<b>Regionalização</b>	RA VI - Administração Regional de Planaltina
<b>Unidade Orçamentária Federal</b>	39101 - Ministério da Infraestrutura
<b>Programa</b>	0032 - Programa de Gestão e Manutenção do Poder Executivo
<b>Ação</b>	20UC - Estudos, Projetos e Planejamento de Infraestrutura de Transportes
<b>Categoria Econômica da Despesa</b>	Despesa de Capital, Obras e Instalações
<b>Valor Pretendido</b>	5.000.000,00

#### Justificativa

Otimizar a operação de linhas na região, atender a demanda crescente da população por transporte público naquele local e proporcionar maior interligação entre as linhas e infraestrutura urbana. Além disso, oferecer à população um projeto que atenda às normas de acessibilidade universal.

## Construção do Terminal Rodoviário de Sobradinho Qd. 18.

<b>Regionalização</b>	RA V - Administração Regional de Sobradinho
<b>Unidade Orçamentária Federal</b>	39101 - Ministério da Infraestrutura
<b>Programa</b>	0032 - Programa de Gestão e Manutenção do Poder Executivo
<b>Ação</b>	20UC - Estudos, Projetos e Planejamento de Infraestrutura de Transportes
<b>Categoria Econômica da Despesa</b>	Despesa de Capital, Obras e Instalações
<b>Valor Pretendido</b>	5.000.000,00
<b>Justificativa</b>	

Otimizar a operação de linhas na região, atender a demanda crescente da população por transporte público naquele local e proporcionar maior interligação entre as linhas e infraestrutura urbana. Além disso, oferecer à população um projeto que atenda às normas de acessibilidade universal.

## Construção do Terminal Rodoviário de Vicente Pires.

<b>Regionalização</b>	RA XXX - Administração Regional de Vicente Pires
<b>Unidade Orçamentária Federal</b>	39101 - Ministério da Infraestrutura
<b>Programa</b>	0032 - Programa de Gestão e Manutenção do Poder Executivo
<b>Ação</b>	20UC - Estudos, Projetos e Planejamento de Infraestrutura de Transportes
<b>Categoria Econômica da Despesa</b>	Despesa de Capital, Obras e Instalações
<b>Valor Pretendido</b>	4.000.000,00
<b>Justificativa</b>	

Otimizar a operação de linhas na região, atender a demanda crescente da população por transporte público naquele local e proporcionar maior interligação entre as linhas e infraestrutura urbana. Além disso, oferecer à população um projeto que atenda às normas de acessibilidade universal.

## Construção do Terminal Rodoviário de Água Quente.

<b>Regionalização</b>	RA XV - Administração Regional do Recanto das Emas
<b>Unidade Orçamentária Federal</b>	39101 - Ministério da Infraestrutura
<b>Programa</b>	0032 - Programa de Gestão e Manutenção do Poder Executivo
<b>Ação</b>	20UC - Estudos, Projetos e Planejamento de Infraestrutura de Transportes
<b>Categoria Econômica da Despesa</b>	Despesa de Capital, Obras e Instalações
<b>Valor Pretendido</b>	4.000.000,00
<b>Justificativa</b>	

A região não possui um terminal que atenda a demanda crescente da população por transporte público naquele local, sendo necessário um local que siga as normas de acessibilidade universal e otimize a operação das linhas.

# Eixo Temático

## Desenvolvimento Social

Secretaria de Estado da Mulher do DF

5 IGUALDADE DE GÊNERO



### Construção da Casa da Mulher Brasileira Tipo II na RA de Ceilândia.

<b>Regionalização</b>	RA IX - Administração Regional de Ceilândia
<b>Unidade Orçamentária Federal</b>	36901 - Fundo Nacional de Saúde
<b>Programa</b>	5019 - Atenção Primária à Saúde
<b>Ação</b>	8581 - Estruturação da Rede de Serviços de Atenção Básica de Saúde
<b>Categoria Econômica da Despesa</b>	Despesa de Capital, Obras e Instalações
<b>Valor Pretendido</b>	7.500.000,00

#### Justificativa

A construção da CMB Tipo II - 1.430,00 m<sup>2</sup> de área construída, consiste em prestar acolhimento e atendimento a mulheres vítimas de violência, com assistência integral e humanizada facilitando o acesso a serviços especializados.

Secretaria de Estado da Mulher do DF

5 IGUALDADE DE GÊNERO



### Construção da Casa da Mulher Brasileira Tipo II na RA de Planaltina.

<b>Regionalização</b>	RA VI - Administração Regional de Planaltina
<b>Unidade Orçamentária Federal</b>	36901 - Fundo Nacional de Saúde
<b>Programa</b>	5019 - Atenção Primária à Saúde
<b>Ação</b>	8581 - Estruturação da Rede de Serviços de Atenção Básica de Saúde
<b>Categoria Econômica da Despesa</b>	Despesa de Capital, Obras e Instalações
<b>Valor Pretendido</b>	7.500.000,00

#### Justificativa

A construção da CMB Tipo II - 1.430,00 m<sup>2</sup> de área construída, consiste em prestar acolhimento e atendimento a mulheres vítimas de violência, com assistência integral.

Secretaria de Estado da Mulher do DF

5 IGUALDADE DE GÊNERO



### Casa Segura, Oferecer um ambiente seguro e de apoio, enquanto promove a autonomia e a dignidade das residentes.

<b>Regionalização</b>	DF - Distrito Federal
<b>Unidade Orçamentária Federal</b>	36901 - Fundo Nacional de Saúde
<b>Programa</b>	5019 - Atenção Primária à Saúde
<b>Ação</b>	20YI - Implementação de Políticas de Atenção à Saúde
<b>Categoria Econômica da Despesa</b>	Despesa Corrente, Serviços em Geral
<b>Valor Pretendido</b>	5.000.000,00

#### Justificativa

A violência doméstica é uma questão urgente que demanda respostas eficazes e humanizadas. O projeto "Casa Segura" tem como objetivo oferecer um espaço seguro para mulheres vítimas de violência doméstica e suas famílias, com foco na recuperação da autoestima e na promoção da autonomia.

**Mães Atípicas.**

<b>Regionalização</b>	DF - Distrito Federal
<b>Unidade Orçamentária Federal</b>	26298 - Fundo Nacional de Desenvolvimento da Educação
<b>Programa</b>	5011 - Educação Básica de Qualidade
<b>Ação</b>	0509 - Apoio ao Desenvolvimento da Educação Básica
<b>Categoria Econômica da Despesa</b>	Despesa Corrente, Serviços em Geral
<b>Valor Pretendido</b>	4.000.000,00

**Justificativa**

Participação efetiva das Mães Atípicas nas atividades educativas, pedagógicas e terapêutica no ambiente familiar e externo, além de proporcionar atenção, acolhimento e cuidado a essas mulheres "invisíveis", valorizando seu papel como agentes de mudança.

**Tratamento odontológico e qualificação profissional.**

<b>Regionalização</b>	DF - Distrito Federal
<b>Unidade Orçamentária Federal</b>	36901 - Fundo Nacional de Saúde
<b>Programa</b>	5019 - Atenção Primária à Saúde
<b>Ação</b>	20YI - Implementação de Políticas de Atenção à Saúde
<b>Categoria Econômica da Despesa</b>	Despesa Corrente, Serviços em Geral
<b>Valor Pretendido</b>	4.000.000,00

**Justificativa**

O primeiro local onde a mulher vítima de violência doméstica é atingida é no rosto. Muitas tiveram seus sorrisos destruídos. O projeto além de oferecer qualificação profissional também resgata o sorriso destas mulheres e de outras que possuem dificuldades em entrar no mercado de trabalho.

**Confecção de Placas de Endereçamento residencial, comercial com Qrcode, Georreferenciada em todas as RA'S do DF.**

<b>Regionalização</b>	DF - Distrito Federal
<b>Unidade Orçamentária Federal</b>	25101 - Ministério da Economia
<b>Programa</b>	2212 - Melhoria do Ambiente de Negócios e da Produtividade
<b>Ação</b>	20TT - Promoção do Desenvolvimento do Setor de Comércio e Serviços
<b>Categoria Econômica da Despesa</b>	Despesa de Capital, Equipamentos e Material Permanente
<b>Valor Pretendido</b>	10.000.000,00

**Justificativa**

As placas de endereçamento são indispensáveis para a mobilidade, segurança e acessibilidade para às regiões do DF, facilitando, orientando os serviços, logística do DF.

## Secretaria de Estado de Desenvolvimento Social do DF



### Implantar espaço de convivência na recepção dos Restaurantes Comunitários com instalação de toldos.

<b>Regionalização</b>	DF - Distrito Federal
<b>Unidade Orçamentária Federal</b>	55901 - Fundo Nacional de Assistência Social
<b>Programa</b>	5031 - Proteção Social no Âmbito do Sistema Único de Assistência Social (SUAS)
<b>Ação</b>	219G - Estruturação da Rede de Serviços do Sistema Único de Assistência Social (SUAS)
<b>Categoria Econômica da Despesa</b>	Despesa Corrente, Serviços em Geral
<b>Valor Pretendido</b>	8.000.000,00

#### Justificativa

A maioria dos Restaurantes Comunitários não tem cobertura adequada nas entradas e guichês de compra de tickets, expondo a população vulnerável às intempéries do DF. Assim, é necessária a instalação de uma estrutura de proteção.

## Secretaria de Estado de Família e Juventude do DF



### Implementação de 10 Centros de Juventude no DF.

<b>Regionalização</b>	DF - Distrito Federal
<b>Unidade Orçamentária Federal</b>	55101 - Ministério da Cidadania
<b>Programa</b>	5030 - Promoção da Cidadania
<b>Ação</b>	15UG - Implantação, Instalação e Modernização de Estações Cidadania
<b>Categoria Econômica da Despesa</b>	Despesa Corrente, Serviços em Geral
<b>Valor Pretendido</b>	10.000.000,00

#### Justificativa

Destinam-se aos jovens de 15 a 29 anos ações voltadas para qualificação, no tocante à competência profissional, cultural, esportes, saúde, cidadania e direitos. As atividades buscam promover conhecimento sobre empreendedorismo, geração de renda, inovação e crescimento profissional.

## Secretaria de Estado de Justiça e Cidadania



### Aquisição de Veículos tipo Utilitário para utilização nos Conselhos Tutelares do DF - Atendimento das demandas externas e internas.

<b>Regionalização</b>	DF - Distrito Federal
<b>Unidade Orçamentária Federal</b>	55101 - Ministério da Cidadania
<b>Programa</b>	5033 - Segurança Alimentar e Nutricional
<b>Ação</b>	2792 - Distribuição de Alimentos a Grupos Populacionais Tradicionais e Específicos
<b>Categoria Econômica da Despesa</b>	Despesa de Capital, Equipamentos e Material Permanente
<b>Valor Pretendido</b>	5.000.000,00

#### Justificativa

Os Conselhos Tutelares estão presentes em todas as Regiões Administrativas do DF atendendo demandas nas diversas RAs e entorno. A aquisição de veículos proporcionará maior mobilidade as áreas rurais e de difícil acesso, para atendimentos de crianças e adolescentes vítimas de violência.



## Construção de Campos Sintéticos no DF

<b>Regionalização</b>	DF - Distrito Federal
<b>Unidade Orçamentária Federal</b>	55101 - Ministério da Cidadania
<b>Programa</b>	5026 - Esporte
<b>Ação</b>	5450 - Implantação e Modernização de Infraestrutura para Esporte Educacional, Recreativo e de Lazer
<b>Categoria Econômica da Despesa</b>	Despesa de Capital, Obras e Instalações, Equipamentos e Material Permanente
<b>Valor Pretendido</b>	9.550.000,00

**Justificativa**

O acesso ao esporte e lazer no Distrito Federal.



## Construção de Ginásio Poliesportivo na cidade de Samambaia.

<b>Regionalização</b>	RA XII - Administração Regional de Samambaia
<b>Unidade Orçamentária Federal</b>	55101 - Ministério da Cidadania
<b>Programa</b>	5026 - Esporte
<b>Ação</b>	5450 - Implantação e Modernização de Infraestrutura para Esporte Educacional, Recreativo e de Lazer
<b>Categoria Econômica da Despesa</b>	Despesa de Capital, Obras e Instalações, Equipamentos e Material Permanente
<b>Valor Pretendido</b>	9.550.000,00

**Justificativa**

O Ministério do Esporte tem como um de seus propósitos, apoiar projetos que promovam o esporte educacional, recreativo e de lazer que coadunam com os interesses desta Pasta de Esporte de Estado e Lazer do DF, que tem como propósito disponibilizar a população infraestruturas esportivas.



## Construção de Complexo de Prática de Futebol Americano - Revitalização Taguaparque.

<b>Regionalização</b>	RA III - Administração Regional de Taguatinga
<b>Unidade Orçamentária Federal</b>	55101 - Ministério da Cidadania - Cultura
<b>Programa</b>	5026 - Esporte
<b>Ação</b>	5450 - Implantação e Modernização de Infraestrutura para Esporte Educacional, Recreativo e de Lazer
<b>Categoria Econômica da Despesa</b>	Despesa de Capital, Obras e Instalações, Equipamentos e Material Permanente
<b>Valor Pretendido</b>	8.571.389,54

**Justificativa**

Promover ações de apoio ao esporte educacional, recreativo e de lazer que, nesse caso, coadunam com os interesses do DF, que tem como propósito disponibilizar à população infraestruturas esportivas e espaços esportivos com o interesse de melhorar a qualidade de vida de todos.

## Revitalização do Parque da Cidade no DF - Pista de Skate.

<b>Regionalização</b>	DF - Distrito Federal
<b>Unidade Orçamentária Federal</b>	55101 - Ministério da Cidadania
<b>Programa</b>	5026 - Esporte
<b>Ação</b>	5450 - Implantação e Modernização de Infraestrutura para Esporte Educacional, Recreativo e de Lazer
<b>Categoria Econômica da Despesa</b>	Despesa de Capital, Obras e Instalações, Equipamentos e Material Permanente
<b>Valor Pretendido</b>	6.685.000,00
<b>Justificativa</b>	

A Proposta está inserida na ação de Esportes e Grandes Eventos Esportivos, cuja finalidade é apoiar ações de fomento à implantação, ampliação e modernização de infraestrutura esportiva, por meio de recursos consignados no Orçamento Geral da União.

## Construção de Centro de Iniciação ao Esporte - Sobradinho II.

<b>Regionalização</b>	RA XXVI - Administração Regional de Sobradinho II
<b>Unidade Orçamentária Federal</b>	55101 - Ministério da Cidadania
<b>Programa</b>	5026 - Esporte
<b>Ação</b>	5450 - Implantação e Modernização de Infraestrutura para Esporte Educacional, Recreativo e de Lazer
<b>Categoria Econômica da Despesa</b>	Despesa de Capital, Obras e Instalações, Equipamentos e Material Permanente
<b>Valor Pretendido</b>	4.775.000,00
<b>Justificativa</b>	

A Construção do Centro de Iniciação ao Esporte - Tende a suprir a deficiência de espaços esportivos e de lazer nas regiões administrativas.



# Eixo Temático

## Desenvolvimento Territorial

### Companhia de Saneamento Ambiental do DF

6 ÁGUA POTÁVEL E SANEAMENTO



#### Implantação de Redes Coletoras de Esgotos no Setor Estância Planaltina.

<b>Regionalização</b>	RA VI - Administração Regional de Planaltina
<b>Unidade Orçamentária Federal</b>	53101 - Ministério do Desenvolvimento Regional
<b>Programa</b>	2222 - Saneamento Básico
<b>Ação</b>	1P95 - Apoio à Elaboração de Planos e Projetos de Saneamento em Municípios com População Superior a 50 mil Habitantes ou Integrantes de Regiões Metropolitanas ou de Regiões Integradas de Desenvolvimento
<b>Categoria Econômica da Despesa</b>	Despesa Corrente, Obras e Instalações
<b>Valor Pretendido</b>	8.100.000,00

#### Justificativa

A região onde está inserida o Setor Estância Planaltina/Planaltina-DF, possui rede implantada desde 2009, sendo oportuna a construção do sistema de esgotamento para o Setor, em complementação ao sistema já implantado, o qual foi concebido para receber a vazão do referido setor.

### Companhia do Metropolitano do DF

9 INDÚSTRIA, INOVAÇÃO E INFRAESTRUTURA



#### Contratação de Empresa Especializada para Prestação de Serviços Técnicos de infraestrutura para o ambiente de tecnologia da informação (servidores).

<b>Regionalização</b>	DF - Distrito Federal
<b>Unidade Orçamentária Federal</b>	24101 - Ministério da Ciência, Tecnologia, Inovações
<b>Programa</b>	2208 - Tecnologias Aplicadas, Inovação e Desenvolvimento Sustentável
<b>Ação</b>	2191 - Fomento a Projetos Institucionais para Pesquisa no Setor de Transportes Terrestres e Hidroviários (CT-Transporte)
<b>Categoria Econômica da Despesa</b>	Despesa de Capital, Equipamentos e Material Permanente
<b>Valor Pretendido</b>	10.800.000,00

#### Justificativa

O uso da tecnologia da informação é um dos pilares para a sustentação e evolução das atividades da Companhia, buscando oferecer respostas rápidas e inovações.

### Departamento de Estradas de Rodagem

9 INDÚSTRIA, INOVAÇÃO E INFRAESTRUTURA



#### Ciclovias na DF-051 EPGU.

<b>Regionalização</b>	RA X - Administração Regional do Guará
<b>Unidade Orçamentária Federal</b>	53101 - Ministério do Desenvolvimento Regional
<b>Programa</b>	2217 - Desenvolvimento Regional, Territorial e Urbano
<b>Ação</b>	1D73 - Apoio à Política Nacional de Desenvolvimento Urbano
<b>Categoria Econômica da Despesa</b>	Despesa de Capital, Obras e Instalações
<b>Valor Pretendido</b>	10.000.000,00

#### Justificativa

Maior mobilidade de locomoção para os moradores da região.

## Departamento de Estradas de Rodagem



### Pavimentação de vias Caminho das Escolas (Escola Classe Bucanhão) - Região de Brazlândia.

<b>Regionalização</b>	RA IV - Administração Regional de Brazlândia
<b>Unidade Orçamentária Federal</b>	53101 - Ministério do Desenvolvimento Regional
<b>Programa</b>	2217 - Desenvolvimento Regional, Territorial e Urbano
<b>Ação</b>	1D73 - Apoio à Política Nacional de Desenvolvimento Urbano
<b>Categoria Econômica da Despesa</b>	Despesa de Capital, Obras e Instalações
<b>Valor Pretendido</b>	10.000.000,00

#### Justificativa

Nos períodos de seca, o levantamento de poeira reduz a visibilidade dos condutores e durante as chuvas, há atolamento e quebra dos veículos. A obra pretende diminuir o risco de acidentes e melhorar a mobilidade e segurança dos usuários (estudantes, moradores, produtores rurais).

## Departamento de Estradas de Rodagem



### Pavimentação de vias - Caminho das Escolas (Escola Classe São José) - Região Planaltina - DF.

<b>Regionalização</b>	RA VI - Administração Regional de Planaltina
<b>Unidade Orçamentária Federal</b>	53101 - Ministério do Desenvolvimento Regional
<b>Programa</b>	2217 - Desenvolvimento Regional, Territorial e Urbano
<b>Ação</b>	1D73 - Apoio à Política Nacional de Desenvolvimento Urbano
<b>Categoria Econômica da Despesa</b>	Despesa de Capital, Obras e Instalações
<b>Valor Pretendido</b>	10.000.000,00

#### Justificativa

Nos períodos de seca, o levantamento de poeira reduz a visibilidade dos condutores e durante as chuvas, há atolamento e quebra dos veículos. A obra pretende diminuir o risco de acidentes e melhorar a mobilidade e segurança dos usuários (estudantes, moradores, produtores rurais).

## Secretaria de Estado da Agricultura, Abastecimento e Desenvolvimento Rural



### Aquisição de equipamentos pesados e caminhões para a estruturação de patrulha de manutenção de estradas rurais de terra.

<b>Regionalização</b>	DF - Distrito Federal
<b>Unidade Orçamentária Federal</b>	22101 - Ministério da Agricultura, Pecuária e Abastecimento
<b>Programa</b>	1031 - Agropecuária Sustentável
<b>Ação</b>	20ZV - Fomento ao Setor Agropecuário
<b>Categoria Econômica da Despesa</b>	Despesa de Capital, Equipamentos e Material Permanente
<b>Valor Pretendido</b>	5.250.000,00

#### Justificativa

A malha viária rural do DF é composta pelas estradas catalogadas no Sistema Rodoviário do DF – SRDF identificadas como DF e VC. Atualmente, a frota de máquinas de terraplenagem conta com 32 unidades, que operam em toda a área do DF, cuja demanda é crescente

**Contratação de empresa para Elaboração de Projetos para implantação de Infraestrutura Urbana na QSE-QSF Taguatinga e Duplicação da Via Boca da Mata.**

<b>Regionalização</b>	RA XII - Administração Regional de Samambaia, RA III - Administração Regional de Taguatinga
<b>Unidade Orçamentária Federal</b>	53101 - Ministério do Desenvolvimento Regional
<b>Programa</b>	2219 - Mobilidade Urbana
<b>Ação</b>	10SR - Estudos e Projetos Relativos à Mobilidade Urbana
<b>Categoria Econômica da Despesa</b>	Despesa Corrente, Serviços em Geral
<b>Valor Pretendido</b>	10.500.000,00

**Justificativa**

Eliminação de inúmeros alagamentos no Setor, liberação de fluxo viário intenso nas Regiões Administrativas de Taguatinga, Samambaia e Ceilândia/DF.

**Contratação de empresa para elaboração de Projetos para Implantação de Infraestrutura Urbana no Setor Habitacional Nova Colina Dorothy Stang.**

<b>Regionalização</b>	RA V - Administração Regional de Sobradinho, RA XXVI - Administração Regional de Sobradinho II
<b>Unidade Orçamentária Federal</b>	53101 - Ministério do Desenvolvimento Regional
<b>Programa</b>	2219 - Mobilidade Urbana
<b>Ação</b>	10SR - Estudos e Projetos Relativos à Mobilidade Urbana
<b>Categoria Econômica da Despesa</b>	Despesa Corrente, Serviços em Geral
<b>Valor Pretendido</b>	8.000.000,00

**Justificativa**

Área de Regularização de Interesse Social com Infraestrutura Urbana ainda não implantada.

**Contratação de empresa especializada para elaboração de Projeto de Requalificação Urbana na via W3 Norte.**

<b>Regionalização</b>	RA I - Administração Regional do Plano Piloto, DF - Distrito Federal
<b>Unidade Orçamentária Federal</b>	53101 - Ministério do Desenvolvimento Regional
<b>Programa</b>	2219 - Mobilidade Urbana
<b>Ação</b>	10SR - Estudos e Projetos Relativos à Mobilidade Urbana
<b>Categoria Econômica da Despesa</b>	Despesa Corrente, Despesa de Capital, Serviços em Geral
<b>Valor Pretendido</b>	7.000.000,00

**Justificativa**

Implantação de calçadas acessíveis e ciclovias, uma medida para a construção de cidades inclusivas e sustentáveis, Melhoria da Segurança diminuindo risco de acidentes, Integração dos modais de transporte.

**Contratação de empresa para elaboração de projetos de Viaduto localizado, entre a L2 Norte e Via EN3, na Região Administrativa do Plano Piloto-DF.**

<b>Regionalização</b>	RA I - Administração Regional do Plano Piloto, DF - Distrito Federal
<b>Unidade Orçamentária Federal</b>	53101 - Ministério do Desenvolvimento Regional
<b>Programa</b>	2219 - Mobilidade Urbana
<b>Ação</b>	10SR - Estudos e Projetos Relativos à Mobilidade Urbana
<b>Categoria Econômica da Despesa</b>	Despesa Corrente, Despesa de Capital, Serviços em Geral
<b>Valor Pretendido</b>	7.000.000,00

**Justificativa**

Redução de congestionamentos com fluxo contínuo de veículos. Aumento da capacidade viária, permitindo um escoamento de maior volume de veículos.

**Contratação de empresa especializada para elaboração de projetos para Implantação de 4ª Ponte no Lago Sul.**

<b>Regionalização</b>	RA XVI - Administração Regional do Lago Sul, DF - Distrito Federal
<b>Unidade Orçamentária Federal</b>	53101 - Ministério do Desenvolvimento Regional
<b>Programa</b>	2217 - Desenvolvimento Regional, Territorial e Urbano
<b>Ação</b>	1D73 - Apoio à Política Nacional de Desenvolvimento Urbano
<b>Categoria Econômica da Despesa</b>	Despesa Corrente, Despesa de Capital, Serviços em Geral
<b>Valor Pretendido</b>	7.000.000,00

**Justificativa**

Redução de congestionamentos com fluxo contínuo de veículos. Aumento da capacidade viária, permitindo um escoamento de maior volume de veículos.

**Contratação de empresa para elaboração de Projetos de Requalificação Urbana nos Setores Hoteleiros Sul e Norte.**

<b>Regionalização</b>	DF - Distrito Federal
<b>Unidade Orçamentária Federal</b>	53101 - Ministério do Desenvolvimento Regional
<b>Programa</b>	2219 - Mobilidade Urbana
<b>Ação</b>	10SR - Estudos e Projetos Relativos à Mobilidade Urbana
<b>Categoria Econômica da Despesa</b>	Despesa Corrente, Despesa de Capital, Serviços em Geral
<b>Valor Pretendido</b>	5.000.000,00

**Justificativa**

Mobilidade urbana mais eficiente, com implantação de calçadas acessíveis, valorização imobiliária, atratividade turística. Criação de um espaço mais convidativo para a população, com áreas verdes, bancos, iluminação adequada e atrativos turísticos.

**Contratação de empresa especializada para elaboração de Projeto para reconstrução do Viaduto Guará - EPTG.**

<b>Regionalização</b>	RA X - Administração Regional do Guará, DF - Distrito Federal
<b>Unidade Orçamentária Federal</b>	53101 - Ministério do Desenvolvimento Regional
<b>Programa</b>	2219 - Mobilidade Urbana
<b>Ação</b>	10SR - Estudos e Projetos Relativos à Mobilidade Urbana
<b>Categoria Econômica da Despesa</b>	Despesa Corrente, Despesa de Capital, Serviços em Geral
<b>Valor Pretendido</b>	4.000.000,00

**Justificativa**

Redução de congestionamentos com fluxo contínuo de veículos. Aumento da capacidade viária, permitindo um escoamento de maior volume de veículos.

**Contratação de empresa especializada para elaboração de Projeto de Viaduto localizado na Epia entre o SIA e o Cruzeiro.**

<b>Regionalização</b>	DF - Distrito Federal
<b>Unidade Orçamentária Federal</b>	53101 - Ministério do Desenvolvimento Regional
<b>Programa</b>	2219 - Mobilidade Urbana
<b>Ação</b>	10SR - Estudos e Projetos Relativos à Mobilidade Urbana
<b>Categoria Econômica da Despesa</b>	Despesa Corrente, Despesa de Capital, Serviços em Geral
<b>Valor Pretendido</b>	4.000.000,00

**Justificativa**

Redução de congestionamentos com fluxo contínuo de veículos. Aumento da capacidade viária, permitindo um escoamento de maior volume de veículos.

**Contratação de empresa especializada para elaboração de Projetos para Implantação de Viaduto na intersecção do Hospital Regional de Samambaia.**

<b>Regionalização</b>	RA XII - Administração Regional de Samambaia, DF - Distrito Federal
<b>Unidade Orçamentária Federal</b>	53101 - Ministério do Desenvolvimento Regional
<b>Programa</b>	2219 - Mobilidade Urbana
<b>Ação</b>	10SR - Estudos e Projetos Relativos à Mobilidade Urbana
<b>Categoria Econômica da Despesa</b>	Despesa Corrente, Despesa de Capital, Serviços em Geral
<b>Valor Pretendido</b>	4.000.000,00

**Justificativa**

Redução de congestionamentos com fluxo contínuo de veículos. Aumento da capacidade viária, permitindo um escoamento de maior volume de veículos. Melhoria de acesso a intersecção com o Hospital.

**Contratação de empresa especializada para elaboração de Projeto para Implantação de Viaduto na intersecção DF-459 e Avenida Elmo Serejo.**

<b>Regionalização</b>	RA XII - Administração Regional de Samambaia, DF - Distrito Federal
<b>Unidade Orçamentária Federal</b>	53101 - Ministério do Desenvolvimento Regional
<b>Programa</b>	2219 - Mobilidade Urbana
<b>Ação</b>	10SR - Estudos e Projetos Relativos à Mobilidade Urbana
<b>Categoria Econômica da Despesa</b>	Despesa Corrente, Despesa de Capital, Serviços em Geral
<b>Valor Pretendido</b>	4.000.000,00

**Justificativa**

Redução de congestionamentos com fluxo contínuo de veículos. Aumento da capacidade viária, permitindo um escoamento de maior volume de veículos.



# Eixo Temático Educação

## Secretaria de Estado de Ciência, Tecnologia e Inovação do DF



### Revitalização do Planetário de Brasília.

<b>Regionalização</b>	DF - Distrito Federal
<b>Unidade Orçamentária Federal</b>	24101 - Ministério da Ciência, Tecnologia, Inovações
<b>Programa</b>	2208 - Tecnologias Aplicadas, Inovação e Desenvolvimento Sustentável
<b>Ação</b>	20UT - Promoção da Pesquisa, do Desenvolvimento e da Inovação em Tecnologias Digitais
<b>Categoria Econômica da Despesa</b>	Despesa Corrente, Serviços em Geral
<b>Valor Pretendido</b>	5.000.000,00

#### Justificativa

Revitalizar o espaço do planetário, com a modernização dos ambientes, trazendo inovação tecnológica de forma interativa, criando espaços instagramáveis, holográficos, além da melhoria e atualização dos equipamentos utilizados.

## Secretaria de Estado de Educação do DF



### Centro de Educação da Primeira Infância (CEPI), Quadra 05, Lote 08 - Setor Habitacional Água Quente - DF.

<b>Regionalização</b>	RA XV - Administração Regional do Recanto das Emas
<b>Unidade Orçamentária Federal</b>	26298 - Fundo Nacional de Desenvolvimento da Educação
<b>Programa</b>	5011 - Educação Básica de Qualidade
<b>Ação</b>	20RP - Apoio à Infraestrutura para a Educação Básica
<b>Categoria Econômica da Despesa</b>	Despesa de Capital, Obras e Instalações
<b>Valor Pretendido</b>	7.500.000,00

#### Justificativa

Ampliação da oferta de vagas para crianças em idade escolar de 0 a 5 anos em atendimento ao Plano Nacional de Educação, Plano Distrital de Educação, entre outros instrumentos normatizadores de Políticas Públicas da Educação.

## Secretaria de Estado de Educação do DF



### Tecnologias Educacionais Assistivas para atendimento educacional em ambiente domiciliar para tratamento de saúde.

<b>Regionalização</b>	DF - Distrito Federal
<b>Unidade Orçamentária Federal</b>	26298 - Fundo Nacional de Desenvolvimento da Educação
<b>Programa</b>	5011 - Educação Básica de Qualidade
<b>Ação</b>	0509 - Apoio ao Desenvolvimento da Educação Básica
<b>Categoria Econômica da Despesa</b>	Despesa de Capital, Equipamentos e Material Permanente
<b>Valor Pretendido</b>	6.413.510,00

#### Justificativa

O atendimento educacional a estudantes em tratamento de saúde prolongado no ambiente domiciliar, previsto na Lei de Diretrizes e Bases da Educação Nacional (Lei nº 9.394/1996 e Lei nº 13.716/2018), é essencial para mitigar os impactos cognitivos, emocionais e sociais causados pela doença.

**Desenvolvimento de Ferramenta para Detecção de Padrões de Absenteísmo e Afastamento com Análise Geoespacial Utilizando Machine Learning e IA.**

<b>Regionalização</b>	DF - Distrito Federal
<b>Unidade Orçamentária Federal</b>	24101 - Ministério da Ciência, Tecnologia, Inovações
<b>Programa</b>	2208 - Tecnologias Aplicadas, Inovação e Desenvolvimento Sustentável
<b>Ação</b>	20UQ - Apoio a Projetos de Tecnologias Aplicadas, Tecnologias Sociais e Extensão Tecnológica Articulados às Políticas Públicas de Inovação e Desenvolvimento Sustentável do Brasil
<b>Categoria Econômica da Despesa</b>	Despesa Corrente, Despesa de Capital, Equipamentos e Material Permanente, Serviços em Geral
<b>Valor Pretendido</b>	4.500.000,00

**Justificativa**

O absenteísmo e afastamento em escolas prejudicam a qualidade do ensino. Uma ferramenta com IA pode analisar dados como localização, situação socioeconômica e histórico para prever e identificar esses problemas. Com isso, gestores podem tomar decisões mais assertivas permitindo intervenções eficazes.

**Desenvolvimento de Ferramenta para Aprendizagem de Programação com Suporte de Machine Learning e Inteligência Artificial.**

<b>Regionalização</b>	DF - Distrito Federal
<b>Unidade Orçamentária Federal</b>	24101 - Ministério da Ciência, Tecnologia, Inovações
<b>Programa</b>	2208 - Tecnologias Aplicadas, Inovação e Desenvolvimento Sustentável
<b>Ação</b>	20UQ - Apoio a Projetos de Tecnologias Aplicadas, Tecnologias Sociais e Extensão Tecnológica Articulados às Políticas Públicas de Inovação e Desenvolvimento Sustentável do Brasil
<b>Categoria Econômica da Despesa</b>	Despesa Corrente, Serviços em Geral
<b>Valor Pretendido</b>	4.200.000,00

**Justificativa**

A programação é vital no século XXI, mas seu ensino é desafiador. Usando IA e Machine Learning, esta ferramenta educacional personaliza o aprendizado, ajustando desafios ao nível de cada aluno e fornecendo feedback em tempo real, ajudando-os a superar dificuldades e consolidar conhecimentos.

**Desenvolvimento de Ferramenta de Match para Oportunidades de Emprego Baseada no Perfil de Estudantes com Inteligência Artificial e Machine Learning.**

<b>Regionalização</b>	DF - Distrito Federal
<b>Unidade Orçamentária Federal</b>	24101 - Ministério da Ciência, Tecnologia, Inovações
<b>Programa</b>	2208 - Tecnologias Aplicadas, Inovação e Desenvolvimento Sustentável
<b>Ação</b>	20UQ - Apoio a Projetos de Tecnologias Aplicadas, Tecnologias Sociais e Extensão Tecnológica Articulados às Políticas Públicas de Inovação e Desenvolvimento Sustentável do Brasil
<b>Categoria Econômica da Despesa</b>	Despesa Corrente, Despesa de Capital, Equipamentos e Material Permanente, Serviços em Geral
<b>Valor Pretendido</b>	4.000.000,00

**Justificativa**

A transição da escola para o mercado de trabalho é desafiadora. IA e Machine Learning podem criar uma ferramenta que analise o perfil dos estudantes e os conecte a oportunidades de emprego e capacitação personalizadas. Essa abordagem aumenta as chances de sucesso e reduz o desemprego juvenil.

# Eixo Temático Gestão e Estratégia

Fundação de Apoio à Pesquisa do DF

17 PARCERIAS EM REDES DE IMPLEMENTAÇÃO



Pesquisa e Aplicação de Modelo e Método de Gestão Estratégica da Força de Trabalho do Governo do DF.

<b>Regionalização</b>	DF - Distrito Federal
<b>Unidade Orçamentária Federal</b>	24101 - Ministério da Ciência, Tecnologia, Inovações
<b>Programa</b>	2208 - Tecnologias Aplicadas, Inovação e Desenvolvimento Sustentável
<b>Ação</b>	20UQ - Apoio a Projetos de Tecnologias Aplicadas, Tecnologias Sociais e Extensão Tecnológica Articulados às Políticas Públicas de Inovação e Desenvolvimento Sustentável do Brasil
<b>Categoria Econômica da Despesa</b>	Despesa Corrente, Despesa de Capital, Serviços em Geral
<b>Valor Pretendido</b>	6.990.000,00

## Justificativa

Este estudo tem relevância para o alcance da estratégia organizacional, estruturação da gestão por competências e carreiras nas seguintes dimensões: social, político institucional, estratégico, cultural, administrativo e pessoal.

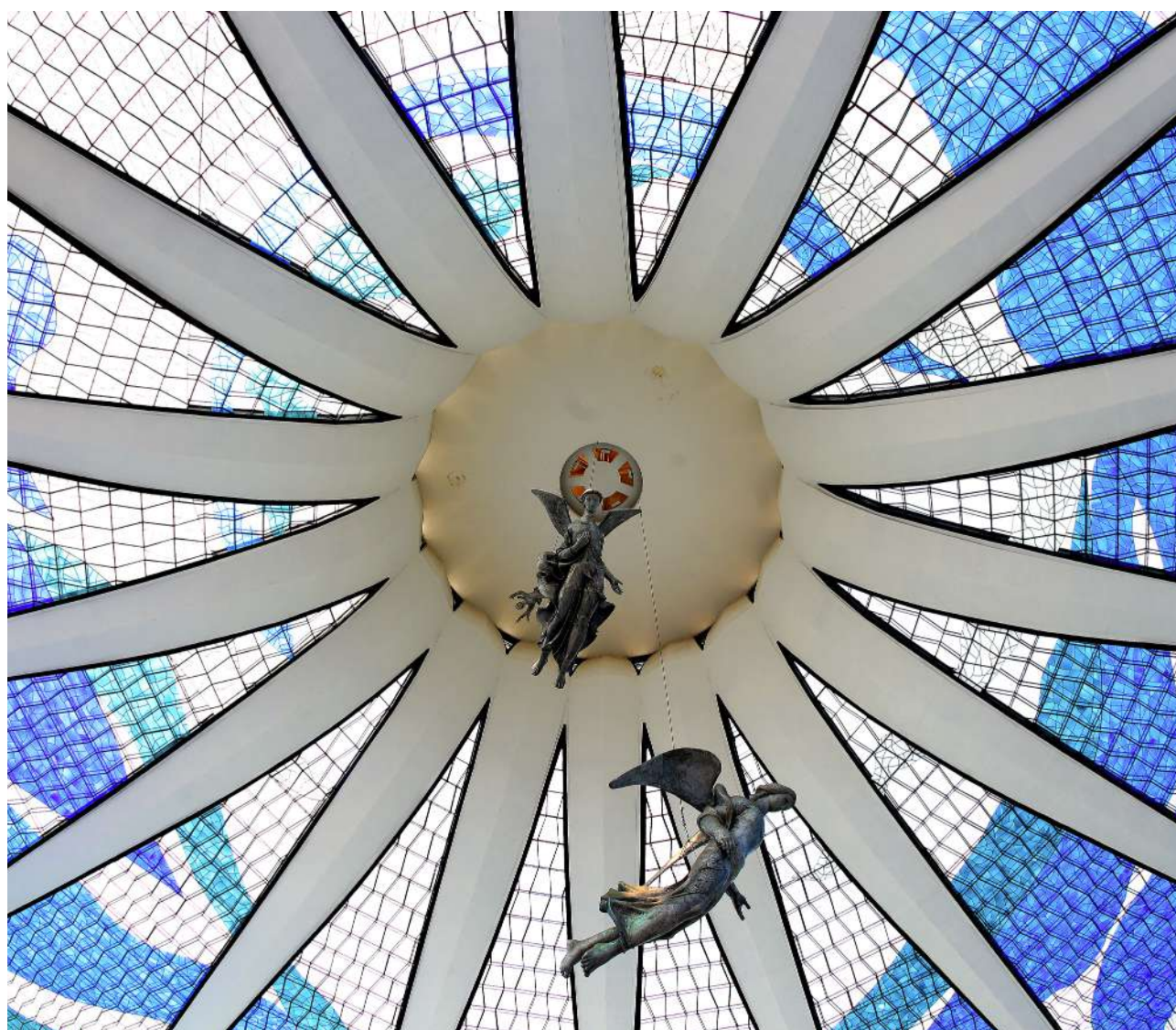

# Eixo Temático

## Meio Ambiente

### Fundação de Apoio à Pesquisa do DF



#### Polo de Bioeconomia do DF, Inovação e Sustentabilidade para um Futuro Verde.

<b>Regionalização</b>	DF - Distrito Federal
<b>Unidade Orçamentária Federal</b>	24101 - Ministério da Ciência, Tecnologia, Inovações
<b>Programa</b>	2208 - Tecnologias Aplicadas, Inovação e Desenvolvimento Sustentável
<b>Ação</b>	20UQ - Apoio a Projetos de Tecnologias Aplicadas, Tecnologias Sociais e Extensão Tecnológica Articulados às Políticas Públicas de Inovação e Desenvolvimento Sustentável do Brasil
<b>Categoria Econômica da Despesa</b>	Despesa Corrente, Despesa de Capital, Obras e Instalações, Equipamentos e Material Permanente
<b>Valor Pretendido</b>	9.934.920,00
<b>Justificativa</b>	

Posicionar o Distrito Federal e o Brasil como líderes globais em soluções sustentáveis. Contribuindo para a descarbonização da economia, promovendo práticas agrícolas e industriais que respeitem o meio ambiente e sejam economicamente viáveis.

### Fundação Jardim Zoológico de Brasília



#### Modernização da rede elétrica dos prédios e recintos dos animais da Fundação Jardim Zoológico de Brasília.

<b>Regionalização</b>	RA XIX - Administração Regional da Candangolândia
<b>Unidade Orçamentária Federal</b>	44901 - Fundo Nacional de Meio Ambiente - FNMA
<b>Programa</b>	1041 - Conservação e Uso Sustentável da Biodiversidade e dos Recursos Naturais
<b>Ação</b>	20N1 - Fomento a Projetos de Desenvolvimento Sustentável e Conservação do Meio Ambiente
<b>Categoria Econômica da Despesa</b>	Despesa Corrente, Despesa de Capital, Equipamentos e Material Permanente, Serviços em Geral
<b>Valor Pretendido</b>	5.000.000,00
<b>Justificativa</b>	

A Fundação foi criada no ano de 1957 e até hoje a rede elétrica é original. Em funcionamento à 66 anos, apresenta constantes problemas de queda de energia causados pelo tempo de uso e com isso compromete o bom funcionamento dos ambientes do Zoológico. Assim é necessária a substituição da rede.

### Fundação Jardim Zoológico de Brasília



#### Elaborar projetos e execução de revitalização e modernização do Lago dos Macacos FJZB.

<b>Regionalização</b>	RA XIX - Administração Regional da Candangolândia
<b>Unidade Orçamentária Federal</b>	44101 - Ministério do Meio Ambiente
<b>Programa</b>	1041 - Conservação e Uso Sustentável da Biodiversidade e dos Recursos Naturais
<b>Ação</b>	20VY - Implementação de Ações de Cidadania e Educação Ambiental
<b>Categoria Econômica da Despesa</b>	Despesa Corrente, Serviços em Geral
<b>Valor Pretendido</b>	5.000.000,00
<b>Justificativa</b>	

O Zoológico de Brasília dispõe atualmente de espaços e projetos com ações especiais, que são direcionadas aos mais diversos grupos com algum tipo de limitação, mas que ainda necessitam de adequações de modo a melhor promover a acessibilidade a todos os públicos.

## Fundação Jardim Zoológico de Brasília



### Elaborar projetos para reforma e modernização dos Recintos em geral do Zoológico de Brasília.

<b>Regionalização</b>	RA XIX - Administração Regional da Candangolândia
<b>Unidade Orçamentária Federal</b>	44901 - Fundo Nacional de Meio Ambiente - FNMA
<b>Programa</b>	1041 - Conservação e Uso Sustentável da Biodiversidade e dos Recursos Naturais
<b>Ação</b>	20N1 - Fomento a Projetos de Desenvolvimento Sustentável e Conservação do Meio Ambiente
<b>Categoria Econômica da Despesa</b>	Despesa de Capital, Serviços em Geral
<b>Valor Pretendido</b>	4.000.000,00

#### Justificativa

Os recintos atuais foram construídos na década de 70-80 e são antiquados para a visão moderna de Zoológico, que atua com reprodução de espécies ameaçadas de extinção e que garante o bem-estar de todos os seus animais com recintos especialmente desenvolvidos para a necessidade de cada grupo animal.

## Instituto do Meio Ambiente e dos Recursos Hídricos do DF



### Aquisição de 2 estações de Monitoramento da Qualidade do Ar, com 2 anos de Operação, Manutenção e Calibração.

<b>Regionalização</b>	DF - Distrito Federal
<b>Unidade Orçamentária Federal</b>	44101 - Ministério do Meio Ambiente
<b>Programa</b>	1058 - Mudança do Clima
<b>Ação</b>	20W1 - Iniciativas para Implementação e Monitoramento da Política Nacional sobre Mudança do Clima e da Contribuição Nacionalmente Determinada
<b>Categoria Econômica da Despesa</b>	Despesa Corrente, Despesa de Capital, Obras e Instalações, Equipamentos e Material Permanente, Serviços em Geral
<b>Valor Pretendido</b>	5.000.000,00

#### Justificativa

A estrutura de monitoramento atual não oferece condições para a institucionalização de uma estratégia de gestão da qualidade do ar protetiva, focada na mitigação de impactos na saúde pública.

## Secretaria de Estado de Ciência, Tecnologia e Inovação do DF



### Reciclotech.

<b>Regionalização</b>	DF - Distrito Federal
<b>Unidade Orçamentária Federal</b>	24101 - Ministério da Ciência, Tecnologia, Inovações
<b>Programa</b>	2208 - Tecnologias Aplicadas, Inovação e Desenvolvimento Sustentável
<b>Ação</b>	20UQ - Apoio a Projetos de Tecnologias Aplicadas, Tecnologias Sociais e Extensão Tecnológica Articulados às Políticas Públicas de Inovação e Desenvolvimento Sustentável do Brasil
<b>Categoria Econômica da Despesa</b>	Despesa Corrente, Serviços em Geral
<b>Valor Pretendido</b>	9.000.000,00

#### Justificativa

Dar continuidade à implantação, execução e aprimoramento do sistema de logística reversa e economia circular de equipamentos eletrônicos do DF, com a implantação de Polos Distritais de Economia Circular (PDEC), além da formação de jovens e adultos em tecnologia da informação.

**Aperfeiçoamento de Módulos Específicos do Sistema de Informações Ambientais do DF - SISDIA.**

<b>Regionalização</b>	DF - Distrito Federal
<b>Unidade Orçamentária Federal</b>	44902 - Fundo Nacional sobre Mudança do Clima
<b>Programa</b>	1058 - Mudança do Clima
<b>Ação</b>	20G4 - Fomento a Estudos e Projetos para Mitigação e Adaptação à Mudança do Clima
<b>Categoria Econômica da Despesa</b>	Despesa Corrente, Equipamentos e Material Permanente, Serviços em Geral
<b>Valor Pretendido</b>	7.000.000,00

**Justificativa**

Implementação do Sistema Distrital de Informações Ambientais - SISDIA, em observância ao artigo 43 da Lei Distrital 6.269/2019.

**Expandir o sistema de geração de energia fotovoltaica em prédios públicos do DF.**

<b>Regionalização</b>	DF - Distrito Federal
<b>Unidade Orçamentária Federal</b>	44902 - Fundo Nacional sobre Mudança do Clima
<b>Programa</b>	1058 - Mudança do Clima
<b>Ação</b>	20G4 - Fomento a Estudos e Projetos para Mitigação e Adaptação à Mudança do Clima
<b>Categoria Econômica da Despesa</b>	Despesa Corrente, Despesa de Capital, Obras e Instalações, Equipamentos e Material Permanente, Serviços em Geral
<b>Valor Pretendido</b>	5.000.000,00

**Justificativa**

Ao aumentar a capacidade de produção de energia solar localmente, reduziremos a dependência de fontes de energia não renováveis e externas ao DF, como o carvão e o petróleo, que são associadas a altas emissões de gases de efeito estufa.

**Realizar diagnóstico das áreas de intervenção em relação aos riscos de alagamento, em consonância as diretrizes do ZEE - DF.**

<b>Regionalização</b>	RA I - Administração Regional do Plano Piloto
<b>Unidade Orçamentária Federal</b>	44902 - Fundo Nacional sobre Mudança do Clima
<b>Programa</b>	1058 - Mudança do Clima
<b>Ação</b>	20G4 - Fomento a Estudos e Projetos para Mitigação e Adaptação à Mudança do Clima
<b>Categoria Econômica da Despesa</b>	Despesa Corrente, Despesa de Capital, Obras e Instalações, Equipamentos e Material Permanente, Serviços em Geral
<b>Valor Pretendido</b>	4.900.000,00

**Justificativa**

Implantar projeto de reforma de ambiente urbano no DF (área na Universidade de Brasília, onde tem ocorrido alagamentos recorrentes com inúmeros e vultosos prejuízos) para torná-lo mais resiliente em relação às águas de chuva.

**Contratação de consultoria especializada para apoiar na revisão, complementação e atualização do PDSB e do PDGIRS.**

<b>Regionalização</b>	DF - Distrito Federal
<b>Unidade Orçamentária Federal</b>	53101 - Ministério do Desenvolvimento Regional
<b>Programa</b>	2222 - Saneamento Básico
<b>Ação</b>	1P95 - Apoio à Elaboração de Planos e Projetos de Saneamento em Municípios com População Superior a 50 mil Habitantes ou Integrantes de Regiões Metropolitanas ou de Regiões Integradas de Desenvolvimento
<b>Categoria Econômica da Despesa</b>	Despesa Corrente, Serviços em Geral
<b>Valor Pretendido</b>	10.000.000,00

**Justificativa**

A revisão do PDSB e do PDGIRS justificam-se pela necessidade de que o PDSB contemple as metas para os serviços de abastecimento de água e de esgotamento sanitário estabelecidas pelo Art. 11-B da Lei nº 11.445/2007 e programas, projetos e ações de saneamento rural.

**Serviço de Limpeza Urbana****Aquisição de equipamentos para rede mais rápida e eficiente.**

<b>Regionalização</b>	DF - Distrito Federal
<b>Unidade Orçamentária Federal</b>	44101 - Ministério do Meio Ambiente
<b>Programa</b>	1041 - Conservação e Uso Sustentável da Biodiversidade e dos Recursos Naturais
<b>Ação</b>	21A8 - Formulação e Implementação de Estratégias para Promover a Proteção, a Conservação e o Uso Sustentável da Biodiversidade
<b>Categoria Econômica da Despesa</b>	Despesa de Capital, Equipamentos e Material Permanente
<b>Valor Pretendido</b>	6.180.000,00

**Justificativa**

Os atuais switches nas unidades do SLU/DF estão em situação precária, os quais podem acarretar total interrupção dos serviços prestados, como o registro da operação de entrada e saída dos caminhões das contratadas, bem como pelos que remuneram este SLU pelo descarte dos resíduos.

**Serviço de Limpeza Urbana****Contratação de solução integrada de colaboração, produtividade e comunicação corporativa em nuvem.**

<b>Regionalização</b>	DF - Distrito Federal
<b>Unidade Orçamentária Federal</b>	44101 - Ministério do Meio Ambiente
<b>Programa</b>	1041 - Conservação e Uso Sustentável da Biodiversidade e dos Recursos Naturais
<b>Ação</b>	21A8 - Formulação e Implementação de Estratégias para Promover a Proteção, a Conservação e o Uso Sustentável da Biodiversidade
<b>Categoria Econômica da Despesa</b>	Despesa de Capital, Serviços em Geral
<b>Valor Pretendido</b>	6.077.492,04

**Justificativa**

Inexistência de uma plataforma integrada de ferramentas de colaboração, comunicação e produtividade das equipes do SLU/DF; Riscos potenciais aos documentos e aos dados locais produzidos pelo SLU/DF; Fim de suporte do pacote de escritório pela fabricante em 2025.

**Reforma do Transbordo de Resíduos Sólidos de Sobradinho.**

<b>Regionalização</b>	RA V - Administração Regional de Sobradinho
<b>Unidade Orçamentária Federal</b>	44101 - Ministério do Meio Ambiente
<b>Programa</b>	1041 - Conservação e Uso Sustentável da Biodiversidade e dos Recursos Naturais
<b>Ação</b>	21A8 - Formulação e Implementação de Estratégias para Promover a Proteção, a Conservação e o Uso Sustentável da Biodiversidade
<b>Categoria Econômica da Despesa</b>	Despesa de Capital, Obras e Instalações
<b>Valor Pretendido</b>	4.988.000,00

**Justificativa**

Estações de Transbordo são locais onde os caminhões coletores despejam sua carga dentro de carretas de maior porte, que se incumbem do transporte até o destino final. Tem objetivo reduzir o tempo e custo com o deslocamento dos caminhões desde o ponto final do plano de coleta até o aterro sanitário.



# Eixo Temático Saúde

## Fundo de Saúde do DF

3 SAÚDE E BEM-ESTAR



### Implantação do Serviço de Radioterapia no Hospital da Criança de Brasília José de Alencar (HCB) - Parte 3: Custeio por 1 (um) ano.

<b>Regionalização</b>	DF - Distrito Federal
<b>Unidade Orçamentária Federal</b>	36901 - Fundo Nacional de Saúde
<b>Programa</b>	5018 - Atenção Especializada à Saúde
<b>Ação</b>	2Ego - Incremento Temporário ao Custeio dos Serviços de Assistência Hospitalar e Ambulatorial para Cumprimento de Metas
<b>Categoria Econômica da Despesa</b>	Despesa Corrente, Serviços em Geral
<b>Valor Pretendido</b>	10.293.956,40

#### Justificativa

Desde 2022 observou-se aumento no número de crianças elegíveis ao tratamento com radioterapia, sendo a oferta de vagas pactuadas nos acordos com a rede privada são insuficientes para o atendimento das necessidades pediátricas, ocasionando fila de espera para acesso a essa modalidade de tratamento.

## Fundo de Saúde do DF

3 SAÚDE E BEM-ESTAR



### Implantação do Serviço de Anomalias Vasculares no Hospital da Criança de Brasília José de Alencar (HCB) - Parte 1: Equipamentos.

<b>Regionalização</b>	DF - Distrito Federal
<b>Unidade Orçamentária Federal</b>	36901 - Fundo Nacional de Saúde
<b>Programa</b>	5018 - Atenção Especializada à Saúde
<b>Ação</b>	8535 - Estruturação de Unidades de Atenção Especializada em Saúde
<b>Categoria Econômica da Despesa</b>	Despesa de Capital, Equipamentos e Material Permanente
<b>Valor Pretendido</b>	9.288.500,00

#### Justificativa

Atualmente nenhum hospital público do DF apresenta estrutura adequada para o tratamento desta demanda, as tentativas de regulação dos pacientes não são exitosas. Desta forma, esta população não tem recebido assistência em saúde com a amplitude e integralidade que a situação requer.

## Fundo de Saúde do DF

3 SAÚDE E BEM-ESTAR



### Equipamentos de oftalmologia - Auto refrator, Biômetro, Cadeira otorrinolaringológica, oftalmológica, Coluna pantográfica, Ecógrafo ocular e outros.

<b>Regionalização</b>	DF - Distrito Federal
<b>Unidade Orçamentária Federal</b>	36901 - Fundo Nacional de Saúde
<b>Programa</b>	5018 - Atenção Especializada à Saúde
<b>Ação</b>	8535 - Estruturação de Unidades de Atenção Especializada em Saúde
<b>Categoria Econômica da Despesa</b>	Despesa de Capital, Equipamentos e Material Permanente
<b>Valor Pretendido</b>	7.979.623,00

#### Justificativa

Os equipamentos oftalmológicos dos hospitais da rede da SES estão degradados, obsoletos e em número insuficiente para atender a alta demanda de pacientes da Rede SES.

## Fundo de Saúde do DF

3 SAÚDE E BEM-ESTAR



### Implantação do Serviço de Cirurgia Cardiovascular Pediátrica no Hospital da Criança de Brasília José de Alencar (HCB) - Parte 1: Equipamentos.

<b>Regionalização</b>	DF - Distrito Federal
<b>Unidade Orçamentária Federal</b>	36901 - Fundo Nacional de Saúde
<b>Programa</b>	5018 - Atenção Especializada à Saúde
<b>Ação</b>	8535 - Estruturação de Unidades de Atenção Especializada em Saúde
<b>Categoria Econômica da Despesa</b>	Despesa de Capital, Equipamentos e Material Permanente
<b>Valor Pretendido</b>	5.797.080,00

#### Justificativa

O DF conta com serviços em cirurgia cardiovascular nitidamente insuficientes para atendimento da demanda, o que amplia o tempo de espera pela correção cirúrgica. A demora pode ocasionar evolução desfavorável para condições irreversíveis ou urgências cirúrgicas e aumento da morbimortalidade.

## Fundo de Saúde do DF

3 SAÚDE E BEM-ESTAR



### Implantação do Serviço de Radioterapia no Hospital da Criança de Brasília José de Alencar (HCB) - Parte 1: Obra de ampliação.

<b>Regionalização</b>	DF - Distrito Federal
<b>Unidade Orçamentária Federal</b>	36901 - Fundo Nacional de Saúde
<b>Programa</b>	5018 - Atenção Especializada à Saúde
<b>Ação</b>	8535 - Estruturação de Unidades de Atenção Especializada em Saúde
<b>Categoria Econômica da Despesa</b>	Despesa de Capital, Obras e Instalações
<b>Valor Pretendido</b>	5.000.000,00

#### Justificativa

Desde 2022 observou-se aumento no número de crianças elegíveis ao tratamento com radioterapia, sendo a oferta de vagas pactuadas nos acordos com a rede privada, insuficientes para o atendimento das necessidades pediátricas, ocasionando fila de espera para acesso a essa modalidade de tratamento.

## Fundo de Saúde do DF

3 SAÚDE E BEM-ESTAR



### Balanças e Estadiometro.

<b>Regionalização</b>	DF - Distrito Federal
<b>Unidade Orçamentária Federal</b>	36901 - Fundo Nacional de Saúde
<b>Programa</b>	5018 - Atenção Especializada à Saúde
<b>Ação</b>	8535 - Estruturação de Unidades de Atenção Especializada em Saúde
<b>Categoria Econômica da Despesa</b>	Despesa de Capital, Equipamentos e Material Permanente
<b>Valor Pretendido</b>	4.413.095,00

#### Justificativa

A balança antropométrica desempenha um papel crucial nos serviços de saúde e é uma ferramenta essencial em diversos contextos clínicos.

## Fundo de Saúde do DF

3 SAÚDE E BEM-ESTAR



### Unidades Móveis de Vigilância da Qualidade da Água - UMQA.

<b>Regionalização</b>	DF - Distrito Federal
<b>Unidade Orçamentária Federal</b>	36901 - Fundo Nacional de Saúde
<b>Programa</b>	5023 - Vigilância em Saúde
<b>Ação</b>	20YJ - Fortalecimento do Sistema Nacional de Vigilância em Saúde
<b>Categoria Econômica da Despesa</b>	Despesa de Capital, Equipamentos e Material Permanente
<b>Valor Pretendido</b>	4.298.000,00

#### Justificativa

Consiste no conjunto de ações adotadas para garantir à população o acesso à água em quantidade suficiente e qualidade compatível com o padrão de potabilidade como parte das ações de prevenção dos agravos transmitidos pela água e de promoção da saúde, previstas no Sistema Único de Saúde.

## Fundo de Saúde do DF

3 SAÚDE E BEM-ESTAR



### Reforma e ampliação da Rede de Frio do DF.

<b>Regionalização</b>	DF - Distrito Federal
<b>Unidade Orçamentária Federal</b>	36901 - Fundo Nacional de Saúde
<b>Programa</b>	5023 - Vigilância em Saúde
<b>Ação</b>	20YJ - Fortalecimento do Sistema Nacional de Vigilância em Saúde
<b>Categoria Econômica da Despesa</b>	Despesa de Capital, Obras e Instalações
<b>Valor Pretendido</b>	4.010.000,00

#### Justificativa

A Rede de Frio do DF foi projetada com a capacidade de operacionalizar cerca de 14 imunobiológicos, em um volume total de 150.000 doses de imunobiológicos por mês. Atualmente a capacidade operacional encontra-se limitada e desatualizada, operando assim em sua capacidade máxima.

## Fundo de Saúde do DF

3 SAÚDE E BEM-ESTAR



### Aquisição de equipamento para o serviço de neurocirurgia do HBDF, Microscópio cirúrgico.

<b>Regionalização</b>	DF - Distrito Federal
<b>Unidade Orçamentária Federal</b>	36901 - Fundo Nacional de Saúde
<b>Programa</b>	5018 - Atenção Especializada à Saúde
<b>Ação</b>	8535 - Estruturação de Unidades de Atenção Especializada em Saúde
<b>Categoria Econômica da Despesa</b>	Despesa de Capital, Equipamentos e Material Permanente
<b>Valor Pretendido</b>	4.000.000,00

#### Justificativa

A aquisição de dois microscópios proporcionará aos profissionais da neurocirurgia do Hospital de Base as ferramentas necessárias para realizar intervenções cirúrgicas com maior precisão e eficácia.

# Eixo Temático Segurança Pública

## Corpo de Bombeiros Militar do DF

3 SAÚDE E BEM-ESTAR



Adquirir 16 (dezesesseis) viaturas tipo unidade de resgate.

<b>Regionalização</b>	DF - Distrito Federal
<b>Unidade Orçamentária Federal</b>	30911 - Fundo Nacional da Segurança Pública - Segurança Pública
<b>Programa</b>	5016 - Segurança Pública, Combate à Corrupção, ao Crime Organizado e ao Crime Violento
<b>Ação</b>	00R2 - Aprimoramento da Segurança Pública Nacional
<b>Categoria Econômica da Despesa</b>	Despesa de Capital, Equipamentos e Material Permanente
<b>Valor Pretendido</b>	6.309.316,00

### Justificativa

Expandir a cobertura de atendimento pré-hospitalar em todo o Distrito Federal e entorno. Dispor de veículos modernos e adequadamente equipados para prestar assistência às vítimas de trauma com maior eficiência e segurança. (Fonte maior que as outras, verificar)

## Secretaria de Estado de Administração Penitenciária do DF

16 PAZ, JUSTIÇA E INSTITUIÇÕES EFICAZES



Programa de Capacitação Profissionalizante de Internos do Sistema Prisional do DF.

<b>Regionalização</b>	DF - Distrito Federal
<b>Unidade Orçamentária Federal</b>	30907 - Fundo Penitenciário Nacional - Segurança Pública
<b>Programa</b>	5016 - Segurança Pública, Combate à Corrupção, ao Crime Organizado e ao Crime Violento
<b>Ação</b>	00R3 - Racionalização e Modernização do Sistema Penal
<b>Categoria Econômica da Despesa</b>	Despesa Corrente, Despesa de Capital, Equipamentos e Material Permanente, Serviços em Geral
<b>Valor Pretendido</b>	4.000.000,00

### Justificativa

Há a imposição legal para se propiciar a reabilitação das pessoas privadas de liberdade e um dos meios eficazes para a ressocialização é a capacitação profissional destas pessoas, que ao voltarem ao mercado de trabalho necessitarão de qualificação especializada. Base legal: Lei de Execuções Penais.



The image shows the interior of a church with a high, vaulted ceiling and a series of tall, narrow stained glass windows. The windows are primarily blue and purple, with some red and white accents. The floor is covered with rows of wooden pews. A purple overlay is present in the upper left and center of the image, containing white text. The overall atmosphere is serene and modern.

# **EMENDA INDIVIDUAL TRANSFERÊNCIA COM FINALIDADE DEFINIDA**

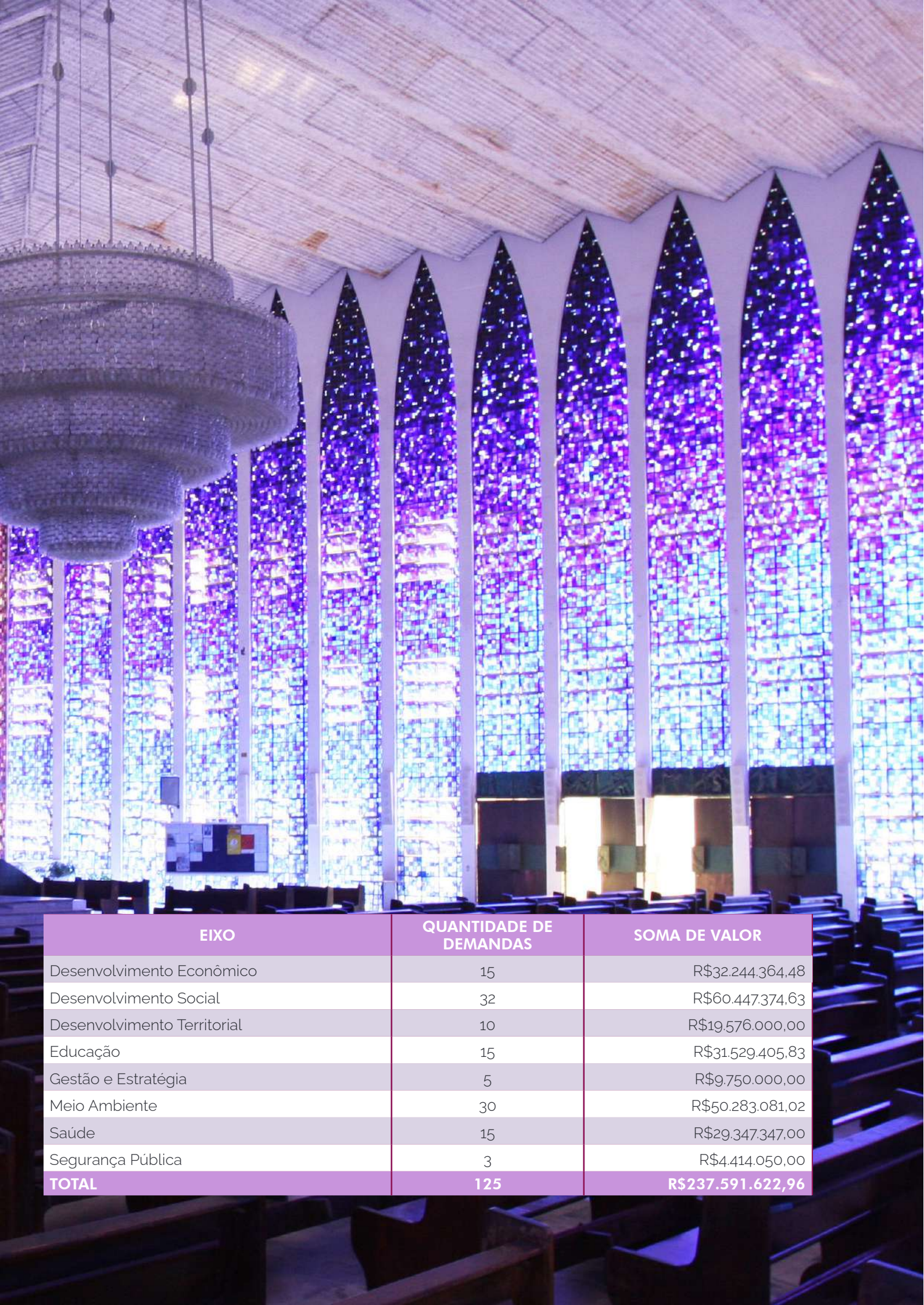

EIXO	QUANTIDADE DE DEMANDAS	SOMA DE VALOR
Desenvolvimento Econômico	15	R\$32.244.364,48
Desenvolvimento Social	32	R\$60.447.374,63
Desenvolvimento Territorial	10	R\$19.576.000,00
Educação	15	R\$31.529.405,83
Gestão e Estratégia	5	R\$9.750.000,00
Meio Ambiente	30	R\$50.283.081,02
Saúde	15	R\$29.347.347,00
Segurança Pública	3	R\$4.414.050,00
<b>TOTAL</b>	<b>125</b>	<b>R\$237.591.622,96</b>

# Eixo Temático

## Desenvolvimento Econômico

Secretaria de Estado da Agricultura, Abastecimento e Desenvolvimento Rural

9 INDÚSTRIA, INOVAÇÃO E INFRAESTRUTURA



Fomento à produção e reprodução da tilápia no DF.

<b>Regionalização</b>	DF - Distrito Federal
<b>Unidade Orçamentária Federal</b>	22101 - Ministério da Agricultura, Pecuária e Abastecimento
<b>Programa</b>	2202 - Defesa Agropecuária
<b>Ação</b>	214W - Modernização e Fortalecimento da Defesa Agropecuária
<b>Categoria Econômica da Despesa</b>	Despesa Corrente, Serviços em Geral
<b>Valor Pretendido</b>	3.090.860,00
<b>Justificativa</b>	

A formação de estações de reprodução e alevinagem de tilápia em regiões administrativas do DF pode contribuir para ampliar a oferta de formar jovens com qualidade e acessíveis aos piscicultores locais.

Secretaria de Estado da Agricultura, Abastecimento e Desenvolvimento Rural

3 SAÚDE E BEM-ESTAR



Implantação do Laboratório de Biologia Molecular da Diretoria de Inspeção de Produtos de Origem Vegetal e Animal.

<b>Regionalização</b>	DF - Distrito Federal
<b>Unidade Orçamentária Federal</b>	22101 - Ministério da Agricultura, Pecuária e Abastecimento
<b>Programa</b>	2202 - Defesa Agropecuária
<b>Ação</b>	214W - Modernização e Fortalecimento da Defesa Agropecuária
<b>Categoria Econômica da Despesa</b>	Despesa Corrente, Equipamentos e Material Permanente
<b>Valor Pretendido</b>	2.400.000,00
<b>Justificativa</b>	

A implementação dessas técnicas laboratoriais para o monitoramento das boas práticas de fabricação em nível molecular, no âmbito da cadeia agroindustrial, contribuirá sobremaneira com o combate aos crimes de fraudes alimentares, garantia da segurança à saúde dos consumidores.

Secretaria de Estado da Agricultura, Abastecimento e Desenvolvimento Rural

9 INDÚSTRIA, INOVAÇÃO E INFRAESTRUTURA



Desenvolvimento de estratégias e tecnologias de adaptação, inteligência Climática e segurança hídrica em sistemas agropecuarios familiares.

<b>Regionalização</b>	DF - Distrito Federal
<b>Unidade Orçamentária Federal</b>	22101 - Ministério da Agricultura, Pecuária e Abastecimento
<b>Programa</b>	2202 - Defesa Agropecuária
<b>Ação</b>	214W - Modernização e Fortalecimento da Defesa Agropecuária
<b>Categoria Econômica da Despesa</b>	Despesa Corrente, Serviços em Geral
<b>Valor Pretendido</b>	2.170.000,00
<b>Justificativa</b>	

Se fazem necessários esforços em ações estratégicas que aprimorem indicadores e a caracterização de emissões e remoções promovidas pelos sistemas produ(vos) agrícolas brasileiros.

## Secretaria de Estado da Agricultura, Abastecimento e Desenvolvimento Rural



**Implementação de prêmio para produtores rurais familiares que melhor desempenham na conservação de solo e água em seus imóveis rurais.**

<b>Regionalização</b>	DF - Distrito Federal
<b>Unidade Orçamentária Federal</b>	22101 - Ministério da Agricultura, Pecuária e Abastecimento
<b>Programa</b>	2202 - Defesa Agropecuária
<b>Ação</b>	214W - Modernização e Fortalecimento da Defesa Agropecuária
<b>Categoria Econômica da Despesa</b>	Despesa Corrente, Serviços em Geral
<b>Valor Pretendido</b>	2.000.000,00

### Justificativa

Garantir a segurança hídrica e alimentar da população, assim como a perenidade da viabilidade sócioeconômica e equilíbrio ambiental das atividades agropecuárias no Distrito Federal.

## Secretaria de Estado de Ciência, Tecnologia e Inovação do DF



**Polo de Tecnologia, Inovação e Economia Criativa - Setor Comercial Sul.**

<b>Regionalização</b>	DF - Distrito Federal
<b>Unidade Orçamentária Federal</b>	24101 - Ministério da Ciência, Tecnologia, Inovações
<b>Programa</b>	2208 - Tecnologias Aplicadas, Inovação e Desenvolvimento Sustentável
<b>Ação</b>	20V6 - Fomento a Pesquisa e Desenvolvimento Voltados à Inovação e ao Processo Produtivo
<b>Categoria Econômica da Despesa</b>	Despesa Corrente, Serviços em Geral
<b>Valor Pretendido</b>	2.000.000,00

### Justificativa

O Polo de Tecnologia, Inovação e Economia Criativa será um espaço no qual o governo, as empresas e startups poderão trabalhar conjuntamente e ter acesso a investidores, mentores e fornecedores com foco no desenvolvimento de ferramentas e soluções que contribuam com o crescimento do DF.

## Secretaria de Estado de Desenvolvimento Econômico, Trabalho e Renda do DF



**Economia Solidária e Cadeia Produtiva Itinerante. Disponibilizar ambiente físico móvel coberto, com estrutura física de mobiliário.**

<b>Regionalização</b>	DF - Distrito Federal
<b>Unidade Orçamentária Federal</b>	25101 - Ministério da Economia
<b>Programa</b>	2212 - Melhoria do Ambiente de Negócios e da Produtividade
<b>Ação</b>	210C - Promoção do Desenvolvimento de Micro e Pequenas Empresas, Microempreendedor Individual, Potencial Empreendedor e Artesanato
<b>Categoria Econômica da Despesa</b>	Despesa Corrente, Serviços em Geral
<b>Valor Pretendido</b>	3.500.000,00

### Justificativa

Os menos favorecidos (artesãos manualista, agricultura familiar e mulheres empreendedoras) são pequenos empreendedores que necessitam comercializar seus produtos para o sustento da sua família, contudo eles não possuem espaço físico com divulgação e estrutura adequada.

## Secretaria de Estado de Desenvolvimento Econômico, Trabalho e Renda do DF



**Feira Invest Brasília, Procedimento destinado à contratação de uma empresa especializada para a prestação de serviços.**

<b>Regionalização</b>	DF - Distrito Federal
<b>Unidade Orçamentária Federal</b>	25101 - Ministério da Economia
<b>Programa</b>	2212 - Melhoria do Ambiente de Negócios e da Produtividade
<b>Ação</b>	210C - Promoção do Desenvolvimento de Micro e Pequenas Empresas, Microempreendedor Individual, Potencial Empreendedor e Artesanato
<b>Categoria Econômica da Despesa</b>	Despesa Corrente, Serviços em Geral
<b>Valor Pretendido</b>	3.000.000,00

### Justificativa

A Secretaria de Desenvolvimento Econômico, Trabalho e Renda do DF, desempenha um papel crucial no estímulo ao desenvolvimento econômico. Suas responsabilidades englobam gestão de projetos de investimentos e a emissão de pareceres sobre questões relacionadas ao desenvolvimento econômico.

## Secretaria de Estado de Desenvolvimento Econômico, Trabalho e Renda do DF



**Programa LAB-INCLUI. Capacitação profissional do cidadão do DF, a fim de promover a inserção no mercado de trabalho.**

<b>Regionalização</b>	DF - Distrito Federal
<b>Unidade Orçamentária Federal</b>	25101 - Ministério da Economia
<b>Programa</b>	2212 - Melhoria do Ambiente de Negócios e da Produtividade
<b>Ação</b>	20TT - Promoção do Desenvolvimento do Setor de Comércio e Serviços
<b>Categoria Econômica da Despesa</b>	Despesa Corrente, Serviços em Geral
<b>Valor Pretendido</b>	2.883.504,48

### Justificativa

Foi identificado que há demanda para a atuação pública, privada e da sociedade civil voltada para a inclusão da população com deficiência no mercado laboral. Alternativas como treinamento profissionalizante.

## Secretaria de Estado de Desenvolvimento Econômico, Trabalho e Renda do DF



**Desenvolvimento da cultura exportadora - Brasília no comércio exterior. O objetivo deste projeto é capacitar os empresários do DF.**

<b>Regionalização</b>	DF - Distrito Federal
<b>Unidade Orçamentária Federal</b>	25101 - Ministério da Economia
<b>Programa</b>	2212 - Melhoria do Ambiente de Negócios e da Produtividade
<b>Ação</b>	210C - Promoção do Desenvolvimento de Micro e Pequenas Empresas, Microempreendedor Individual, Potencial Empreendedor e Artesanato
<b>Categoria Econômica da Despesa</b>	Despesa Corrente, Serviços em Geral
<b>Valor Pretendido</b>	2.700.000,00

### Justificativa

O aumento das exportações no Distrito Federal traz uma série de benefícios significativos. Ao expandir suas exportações, o DF diversifica sua base econômica, o que torna a economia local mais competitiva. Além disso, a diversificação econômica pode gerar empregos.

## Secretaria de Estado de Desenvolvimento Econômico, Trabalho e Renda do DF



### Hortas Sustentáveis Urbanas. Construção de hortas urbanas sustentáveis em locais obsoletos ou com grande acúmulo de lixo.

<b>Regionalização</b>	DF - Distrito Federal
<b>Unidade Orçamentária Federal</b>	25101 - Ministério da Economia
<b>Programa</b>	2212 - Melhoria do Ambiente de Negócios e da Produtividade
<b>Ação</b>	210C - Promoção do Desenvolvimento de Micro e Pequenas Empresas, Microempreendedor Individual, Potencial Empreendedor e Artesanato
<b>Categoria Econômica da Despesa</b>	Despesa Corrente, Serviços em Geral
<b>Valor Pretendido</b>	2.000.000,00

#### Justificativa

As regiões administrativas possuem locais públicos obsoletos e com acúmulo de lixo, causando doenças, mal cheiro e obstrução de águas pluviais. Desta forma estes locais podem ser destinados para construção de hortas urbanas sustentáveis.

## Secretaria de Estado de Justiça e Cidadania



### Incubadoras e Aceleradoras Etnicorraciais.

<b>Regionalização</b>	DF - Distrito Federal
<b>Unidade Orçamentária Federal</b>	55101 - Ministério da Cidadania
<b>Programa</b>	5025 - Cultura
<b>Ação</b>	20KH - Ações Integradas de Cultura e Educação
<b>Categoria Econômica da Despesa</b>	Despesa Corrente, Serviços em Geral
<b>Valor Pretendido</b>	1.000.000,00

#### Justificativa

A Secretaria de Estado de Justiça e Cidadania, por meio de sua pasta de direitos humanos, propõe projeto para ampliar políticas de Promoção da Igualdade Racial, promovendo protagonismo e inclusão da população negra no mercado de trabalho via afroempreendedorismo e empreendedorismo.

## Secretaria de Estado de Turismo do DF



### Pavilhão do Parque da Cidade - Revitalização e Modernização.

<b>Regionalização</b>	DF - Distrito Federal
<b>Unidade Orçamentária Federal</b>	54101 - Ministério do Turismo
<b>Programa</b>	2223 - A Hora do Turismo
<b>Ação</b>	10V0 - Apoio a Projetos de Infraestrutura Turística
<b>Categoria Econômica da Despesa</b>	Despesa de Capital, Serviços em Geral
<b>Valor Pretendido</b>	2.000.000,00

#### Justificativa

Obras de revitalização e modernização com objetivo de utilizar o espaço para captar grandes eventos (Brasília, capital de grandes eventos).

## Secretaria de Estado de Turismo do DF



### Turismo Cívico 360.

<b>Regionalização</b>	DF - Distrito Federal
<b>Unidade Orçamentária Federal</b>	54101 - Ministério do Turismo
<b>Programa</b>	2223 - A Hora do Turismo
<b>Ação</b>	20Y3 - Promoção e Marketing do Turismo no Mercado Nacional
<b>Categoria Econômica da Despesa</b>	Despesa Corrente, Serviços em Geral
<b>Valor Pretendido</b>	1.500.000,00

#### Justificativa

Posicionar o turismo cívico, além de sua vertente pedagógica, como a plataforma ideal para a atração e captação de turistas locais, nacionais e estrangeiros, em especial os alunos do ensino fundamental e médio, valorizando produtos como a visita institucional integrada em Brasília.

## Secretaria de Estado de Turismo do DF



### Conservação das estruturas físicas de edificações públicas - Equipamentos Turísticos.

<b>Regionalização</b>	DF - Distrito Federal
<b>Unidade Orçamentária Federal</b>	54101 - Ministério do Turismo
<b>Programa</b>	2223 - A Hora do Turismo
<b>Ação</b>	10V0 - Apoio a Projetos de Infraestrutura Turística
<b>Categoria Econômica da Despesa</b>	Despesa Corrente, Serviços em Geral
<b>Valor Pretendido</b>	1.000.000,00

#### Justificativa

Grande parte dos equipamentos turísticos no DF apresentam necessidades de manutenção e recuperação em suas estruturas.

## Secretaria de Estado de Turismo do DF



### Qualificatur.

<b>Regionalização</b>	DF - Distrito Federal
<b>Unidade Orçamentária Federal</b>	54101 - Ministério do Turismo
<b>Programa</b>	2223 - A Hora do Turismo
<b>Ação</b>	20Y3 - Promoção e Marketing do Turismo no Mercado Nacional
<b>Categoria Econômica da Despesa</b>	Despesa Corrente, Serviços em Geral
<b>Valor Pretendido</b>	1.000.000,00

#### Justificativa

Implementar o programa qualificatur com vistas a realização de qualificação, aperfeiçoamento e capacitação dos profissionais do setor turístico e da cadeia produtiva do setor.

# Eixo Temático

## Desenvolvimento Social

### Companhia de Desenvolvimento Habitacional do DF

10 REDUÇÃO DAS DESIGUALDADES



#### Elaboração de projetos para construção da Vila dos Idosos.

<b>Regionalização</b>	DF - Distrito Federal
<b>Unidade Orçamentária Federal</b>	53906 - Fundo Nacional de Habitação de Interesse Social - FNHIS
<b>Programa</b>	2220 - Moradia Digna
<b>Ação</b>	10SJ - Apoio à Produção ou Melhoria Habitacional de Interesse Social
<b>Categoria Econômica da Despesa</b>	Despesa de Capital, Serviços em Geral
<b>Valor Pretendido</b>	1.500.000,00

#### Justificativa

Disponibilizar uma estrutura que possa atender pessoas idosas de baixa renda, que não tem onde morar, bem como não tem como arcar com as despesas de manutenção da vida e da saúde frágil, que exigem cuidados especiais. A estrutura a ser proposta já funciona com sucesso em outros estados do Brasil.

### Defensoria Pública do DF

10 REDUÇÃO DAS DESIGUALDADES



#### Dia da Mulher- DPDF: Oferta de serviços gratuitos para mulheres em situação de vulnerabilidade econômica e social no DF.

<b>Regionalização</b>	DF - Distrito Federal
<b>Unidade Orçamentária Federal</b>	55901 - Fundo Nacional de Assistência Social
<b>Programa</b>	5031 - Proteção Social no Âmbito do Sistema Único de Assistência Social (SUAS)
<b>Ação</b>	219G - Estruturação da Rede de Serviços do Sistema Único de Assistência Social (SUAS)
<b>Categoria Econômica da Despesa</b>	Despesa Corrente, Despesa de Capital, Equipamentos e Material Permanente, Serviços em Geral
<b>Valor Pretendido</b>	2.000.000,00

#### Justificativa

A população feminina enfrenta desafios socioeconômicos desproporcionais, como a baixa renda, a discriminação de gênero, a violência doméstica e familiar e a falta de acesso a serviços básicos. No contexto do DF, essas disparidades se intensificam, exigindo ações públicas direcionadas.

### Secretaria de Estado da Mulher do DF

5 IGUALDADE DE GÊNERO



#### Aquisição de uma unidade móvel com equipamentos voltados para a realização de exames de saúde da mulher.

<b>Regionalização</b>	DF - Distrito Federal
<b>Unidade Orçamentária Federal</b>	36901 - Fundo Nacional de Saúde
<b>Programa</b>	5019 - Atenção Primária à Saúde
<b>Ação</b>	20YI - Implementação de Políticas de Atenção à Saúde
<b>Categoria Econômica da Despesa</b>	Despesa Corrente, Serviços em Geral
<b>Valor Pretendido</b>	3.500.000,00

#### Justificativa

Elevada demanda do público atendido pela SMDF.

## Secretaria de Estado da Mulher do DF



**Prestação de serviços voltados para à saúde mental das mulheres, por meio de teleatendimento com psicólogos.**

<b>Regionalização</b>	DF - Distrito Federal
<b>Unidade Orçamentária Federal</b>	36901 - Fundo Nacional de Saúde
<b>Programa</b>	5019 - Atenção Primária à Saúde
<b>Ação</b>	20YI - Implementação de Políticas de Atenção à Saúde
<b>Categoria Econômica da Despesa</b>	Despesa Corrente, Serviços em Geral
<b>Valor Pretendido</b>	2.000.000,00
<b>Justificativa</b>	

Elevada demanda do público atendido pela SMDF.

## Secretaria de Estado da Mulher do DF



**E-SPORTE sem violência: Proporcionar de forma criativa a inclusão social através do e-sports.**

<b>Regionalização</b>	DF - Distrito Federal
<b>Unidade Orçamentária Federal</b>	36901 - Fundo Nacional de Saúde
<b>Programa</b>	5019 - Atenção Primária à Saúde
<b>Ação</b>	20YI - Implementação de Políticas de Atenção à Saúde
<b>Categoria Econômica da Despesa</b>	Despesa Corrente, Serviços em Geral
<b>Valor Pretendido</b>	2.000.000,00
<b>Justificativa</b>	

Considerando a crescente popularidade dos e-sports e a sua influência entre jovens, o projeto visa utilizar essa plataforma como um meio criativo de inclusão social, conscientização sobre violência e promoção da equidade de gênero.

## Secretaria de Estado da Mulher do DF



**Casa da Mulher Brasileira: Construção da Casa da Mulher Brasileira Tipo III na RA de Estrutural.**

<b>Regionalização</b>	RA XXV - Administração Regional do Setor Complementar de Indústrias e Abastecimento
<b>Unidade Orçamentária Federal</b>	36901 - Fundo Nacional de Saúde
<b>Programa</b>	5019 - Atenção Primária à Saúde
<b>Ação</b>	8581 - Estruturação da Rede de Serviços de Atenção Básica de Saúde
<b>Categoria Econômica da Despesa</b>	Despesa de Capital, Obras e Instalações
<b>Valor Pretendido</b>	2.000.000,00
<b>Justificativa</b>	

A construção da CMB Tipo III - 270,00 m<sup>2</sup> de área construída, consiste em prestar acolhimento e atendimento a mulheres vítimas de violência, com assistência integral e humanizada facilitando o acesso a serviços especializados.

## Secretaria de Estado da Mulher do DF



### Qualificação profissional: Qualificar catadoras de material reciclado e conceder bolsa auxílio mensal.

<b>Regionalização</b>	DF - Distrito Federal
<b>Unidade Orçamentária Federal</b>	25915 - Fundo de Amparo ao Trabalhador
<b>Programa</b>	2210 - Empregabilidade
<b>Ação</b>	20Z1 - Qualificação Social e Profissional de Trabalhadores
<b>Categoria Econômica da Despesa</b>	Despesa Corrente, Serviços em Geral
<b>Valor Pretendido</b>	1.000.000,00

#### Justificativa

As mulheres catadoras apresentaram elevado interesse na realização de cursos profissionalizantes. O retorno do seu trabalho depende diretamente das horas trabalhadas. Por isso, solicitaram que os cursos oferecessem bolsa auxílio para as participantes.

## Secretaria de Estado da Mulher do DF



### Elaboração e gestão de e-commerce para venda de produtos produzidos pelas mulheres rurais e pelas artesãs atendidas pela SMDF.

<b>Regionalização</b>	DF - Distrito Federal
<b>Unidade Orçamentária Federal</b>	24101 - Ministério da Ciência, Tecnologia, Inovações
<b>Programa</b>	2205 - Conecta Brasil
<b>Ação</b>	15UK - Implementação de Projetos de Cidades Digitais e Inteligentes
<b>Categoria Econômica da Despesa</b>	Despesa Corrente, Serviços em Geral
<b>Valor Pretendido</b>	1.000.000,00

#### Justificativa

Elevada demanda por espaços de venda para os produtos das mulheres atendidas pela SMDF.

## Secretaria de Estado da Mulher do DF



### Espaço Acolher / CEAM: Construção do Espaço de Atendimento na RA de Riacho Fundo II.

<b>Regionalização</b>	RA XXI - Administração Regional do Riacho Fundo II
<b>Unidade Orçamentária Federal</b>	36901 - Fundo Nacional de Saúde
<b>Programa</b>	5019 - Atenção Primária à Saúde
<b>Ação</b>	8581 - Estruturação da Rede de Serviços de Atenção Básica de Saúde
<b>Categoria Econômica da Despesa</b>	Despesa de Capital, Obras e Instalações
<b>Valor Pretendido</b>	1.000.000,00

#### Justificativa

A construção do Espaço Acolher ou CEAM visa abrigar os espaços físico hoje ocupado dentro do poder judiciário. A edificação com até 162,00 m<sup>2</sup> área construída, segue o modelo arquitetônico adotado para Casa da Mulher - Tipo IV.

## Secretaria de Estado de Desenvolvimento Social do DF

10 REDUÇÃO DAS DESIGUALDADES



### Aquisição de mobiliário para os equipamentos públicos socioassistenciais.

<b>Regionalização</b>	DF - Distrito Federal
<b>Unidade Orçamentária Federal</b>	55901 - Fundo Nacional de Assistência Social
<b>Programa</b>	5031 - Proteção Social no Âmbito do Sistema Único de Assistência Social (SUAS)
<b>Ação</b>	219G - Estruturação da Rede de Serviços do Sistema Único de Assistência Social (SUAS)
<b>Categoria Econômica da Despesa</b>	Despesa Corrente, Despesa de Capital, Equipamentos e Material Permanente, Serviços em Geral
<b>Valor Pretendido</b>	3.000.000,00

#### Justificativa

Mobiliário adequado é essencial para o atendimento individual e coletivo na rede de proteção social do DF. A reposição visa garantir ergonomia, segurança, acessibilidade e conforto, promovendo um serviço mais inclusivo e eficaz.

## Secretaria de Estado de Desenvolvimento Social do DF

1 ERRADICAÇÃO DA POBREZA



### Implementação do Serviço de Proteção Social Especial para Pessoas com Deficiência, Idosas e suas Famílias, na modalidade domiciliar.

<b>Regionalização</b>	DF - Distrito Federal
<b>Unidade Orçamentária Federal</b>	55901 - Fundo Nacional de Assistência Social
<b>Programa</b>	5031 - Proteção Social no Âmbito do Sistema Único de Assistência Social (SUAS)
<b>Ação</b>	219G - Estruturação da Rede de Serviços do Sistema Único de Assistência Social (SUAS)
<b>Categoria Econômica da Despesa</b>	Despesa Corrente, Serviços em Geral
<b>Valor Pretendido</b>	2.906.532,00

#### Justificativa

O serviço oferta atendimento especializado para pessoas com deficiência e pessoas idosas com dependência, que sofram falta de cuidados ou alta sobrecarga das famílias, disponibilizando cuidadores domiciliares, contribuindo com a melhoria da vida da família e evitando o abrigamento desnecessário.

## Secretaria de Estado de Desenvolvimento Social do DF

1 ERRADICAÇÃO DA POBREZA



### Contratação de carros com motoristas para Unidades de Assistência Social.

<b>Regionalização</b>	DF - Distrito Federal
<b>Unidade Orçamentária Federal</b>	55901 - Fundo Nacional de Assistência Social
<b>Programa</b>	5031 - Proteção Social no Âmbito do Sistema Único de Assistência Social (SUAS)
<b>Ação</b>	219G - Estruturação da Rede de Serviços do Sistema Único de Assistência Social (SUAS)
<b>Categoria Econômica da Despesa</b>	Despesa Corrente, Serviços em Geral
<b>Valor Pretendido</b>	2.000.000,00

#### Justificativa

As visitas domiciliares são cruciais para a efetiva execução do serviço. Atualmente, um número significativo de unidades de Assistência Social enfrenta dificuldades para realizar essas visitas ou transportar usuários para serviços essenciais devido à falta de veículos e motoristas.

**Melhoria das instalações dos Restaurantes Comunitários: contratação de empresa de engenharia para realização de Estudos Técnicos e Projeto Básico.**

<b>Regionalização</b>	DF - Distrito Federal
<b>Unidade Orçamentária Federal</b>	55901 - Fundo Nacional de Assistência Social
<b>Programa</b>	5031 - Proteção Social no Âmbito do Sistema Único de Assistência Social (SUAS)
<b>Ação</b>	219G - Estruturação da Rede de Serviços do Sistema Único de Assistência Social (SUAS)
<b>Categoria Econômica da Despesa</b>	Despesa Corrente, Despesa de Capital, Equipamentos e Material Permanente, Serviços em Geral
<b>Valor Pretendido</b>	1.600.000,00

**Justificativa**

A proposta visa possibilitar as reformas e adaptações necessárias para a garantia de ampliação e, ou funcionamento adequado do serviço ofertado para a população.

**Manutenção e fortalecimento dos Centros de Referência Especializados para População em Situação de Rua (Centros Pop).**

<b>Regionalização</b>	DF - Distrito Federal
<b>Unidade Orçamentária Federal</b>	55901 - Fundo Nacional de Assistência Social
<b>Programa</b>	5031 - Proteção Social no Âmbito do Sistema Único de Assistência Social (SUAS)
<b>Ação</b>	219G - Estruturação da Rede de Serviços do Sistema Único de Assistência Social (SUAS)
<b>Categoria Econômica da Despesa</b>	Despesa Corrente, Despesa de Capital, Equipamentos e Material Permanente, Serviços em Geral
<b>Valor Pretendido</b>	1.600.000,00

**Justificativa**

O Centro POP é um espaço que atende a população em situação de rua, ofertando alimentação, espaço para higiene pessoal e para lavar roupas, guarda de pertences, além de atendimento socioassistencial e atividades educativas voltadas para o processo de saída das ruas.

**Implementação do Centro-Dia para Pessoas Idosas da Estrutural.**

<b>Regionalização</b>	DF - Distrito Federal
<b>Unidade Orçamentária Federal</b>	55901 - Fundo Nacional de Assistência Social
<b>Programa</b>	5031 - Proteção Social no Âmbito do Sistema Único de Assistência Social (SUAS)
<b>Ação</b>	219G - Estruturação da Rede de Serviços do Sistema Único de Assistência Social (SUAS)
<b>Categoria Econômica da Despesa</b>	Despesa Corrente, Serviços em Geral
<b>Valor Pretendido</b>	1.400.000,00

**Justificativa**

O Centro-Dia é uma Unidade pública para atendimento especializado a pessoas idosas com algum grau de dependência de cuidados. Serviço essencial do SUAS ainda não ofertado no DF.

## Aquisição de tablets.

<b>Regionalização</b>	DF - Distrito Federal
<b>Unidade Orçamentária Federal</b>	55901 - Fundo Nacional de Assistência Social
<b>Programa</b>	5031 - Proteção Social no Âmbito do Sistema Único de Assistência Social (SUAS)
<b>Ação</b>	219G - Estruturação da Rede de Serviços do Sistema Único de Assistência Social (SUAS)
<b>Categoria Econômica da Despesa</b>	Despesa de Capital, Equipamentos e Material Permanente
<b>Valor Pretendido</b>	1.000.000,00

## Justificativa

Os usuários da SEDES, em sua maioria de baixa renda e com vulnerabilidades, muitas vezes não conseguem se deslocar até as Unidades de atendimento. Por isso, é essencial o uso de equipamentos móveis, que agilizariam o atendimento e beneficiariam mais pessoas em menos tempo.

## Aquisição de equipamentos eletrônicos e audiovisuais para atividades das Unidades socioassistenciais.

<b>Regionalização</b>	DF - Distrito Federal
<b>Unidade Orçamentária Federal</b>	55901 - Fundo Nacional de Assistência Social
<b>Programa</b>	5031 - Proteção Social no Âmbito do Sistema Único de Assistência Social (SUAS)
<b>Ação</b>	219G - Estruturação da Rede de Serviços do Sistema Único de Assistência Social (SUAS)
<b>Categoria Econômica da Despesa</b>	Despesa Corrente, Despesa de Capital, Equipamentos e Material Permanente, Serviços em Geral
<b>Valor Pretendido</b>	1.000.000,00

## Justificativa

Considerando as ações coletivas que compõem a oferta dos serviços, a utilização de recursos audiovisuais desempenham uma importante ferramenta no alcance dos objetivos propostos pelas ações e oferta dos serviços.

## Aquisição de roteadores Wi-Fi e Switches.

<b>Regionalização</b>	DF - Distrito Federal
<b>Unidade Orçamentária Federal</b>	55901 - Fundo Nacional de Assistência Social
<b>Programa</b>	5031 - Proteção Social no Âmbito do Sistema Único de Assistência Social (SUAS)
<b>Ação</b>	219G - Estruturação da Rede de Serviços do Sistema Único de Assistência Social (SUAS)
<b>Categoria Econômica da Despesa</b>	Despesa Corrente, Serviços em Geral
<b>Valor Pretendido</b>	1.000.000,00

## Justificativa

Para utilizar os aparelhos tecnológicos, é indispensável ter acesso à internet. Esta solução é essencial para garantir o funcionamento adequado dos serviços e atender às necessidades da população.

## Secretaria de Estado de Justiça e Cidadania

10 REDUÇÃO DAS  
DESIGUALDADES



### Aquisição e adaptação de 10 veículos automotores para atendimento das demandas das unidades do Sistema Socioeducativo do DF.

<b>Regionalização</b>	DF - Distrito Federal
<b>Unidade Orçamentária Federal</b>	55101 - Ministério da Cidadania
<b>Programa</b>	5033 - Segurança Alimentar e Nutricional
<b>Ação</b>	2792 - Distribuição de Alimentos a Grupos Populacionais Tradicionais e Específicos
<b>Categoria Econômica da Despesa</b>	Despesa de Capital, Equipamentos e Material Permanente
<b>Valor Pretendido</b>	3.782.021,20

#### Justificativa

Vários programas, projetos e ações são ofertados com a proposta de garantir os direitos dos jovens e adolescentes, mas, por vezes, a participação nestas atividades é reduzida devido à dificuldade de locomoção. Além disso, existem outros diversos deslocamentos atinentes à rotina socioeducativa.

## Secretaria de Estado de Justiça e Cidadania

16 PAZ, JUSTIÇA E  
INSTITUIÇÕES  
EFICAZES



### Aquisição de 4 (quatro) veículos automotores modelos micro-ônibus para realização do Projeto "Viver 60+".

<b>Regionalização</b>	DF - Distrito Federal
<b>Unidade Orçamentária Federal</b>	55101 - Ministério da Cidadania
<b>Programa</b>	5033 - Segurança Alimentar e Nutricional
<b>Ação</b>	2792 - Distribuição de Alimentos a Grupos Populacionais Tradicionais e Específicos
<b>Categoria Econômica da Despesa</b>	Despesa Corrente, Equipamentos e Material Permanente
<b>Valor Pretendido</b>	2.280.000,00

#### Justificativa

O objetivo dessa aquisição é facilitar a acessibilidade nas ações externas desta Subsecretaria de Políticas para Idoso (SUBIDOSO/SEJUS), garantindo acesso aos serviços de saúde, cultura, esporte e lazer.

## Secretaria de Estado de Justiça e Cidadania

16 PAZ, JUSTIÇA E  
INSTITUIÇÕES  
EFICAZES



### Projeto Piloto de Proteção Provisória de Crianças e Adolescentes.

<b>Regionalização</b>	DF - Distrito Federal
<b>Unidade Orçamentária Federal</b>	55101 - Ministério da Cidadania
<b>Programa</b>	5033 - Segurança Alimentar e Nutricional
<b>Ação</b>	2792 - Distribuição de Alimentos a Grupos Populacionais Tradicionais e Específicos
<b>Categoria Econômica da Despesa</b>	Despesa Corrente, Serviços em Geral
<b>Valor Pretendido</b>	1.613.079,70

#### Justificativa

O Projeto Piloto de Proteção Provisória promoverá o acolhimento provisório e emergencial, em caráter transitório, do público-alvo que tenha solicitado ingresso no PPCAAM, tendo em vista comprovada situação de risco e de iminente ofensa à sua vida ou integridade física.

## Secretaria de Estado de Justiça e Cidadania



### Pró-DH Itinerante.

<b>Regionalização</b>	DF - Distrito Federal
<b>Unidade Orçamentária Federal</b>	55101 - Ministério da Cidadania
<b>Programa</b>	5025 - Cultura
<b>Ação</b>	20KH - Ações Integradas de Cultura e Educação
<b>Categoria Econômica da Despesa</b>	Despesa de Capital, Equipamentos e Material Permanente
<b>Valor Pretendido</b>	1.000.000,00

#### Justificativa

A Secretaria de Estado de Justiça e Cidadania (SEJUS) tem como objetivo promover o pleno exercício da cidadania e defender os direitos humanos. É essencial realizar ações de conscientização e educação sobre direitos humanos, especialmente para as populações vulneráveis.

## Secretaria de Estado do Esporte e Lazer do DF



### Construção de Complexo Esportivo no DF - Riacho Fundo II.

<b>Regionalização</b>	RA XXI - Administração Regional do Riacho Fundo II
<b>Unidade Orçamentária Federal</b>	55101 - Ministério da Cidadania
<b>Programa</b>	5026 - Esporte
<b>Ação</b>	5450 - Implantação e Modernização de Infraestrutura para Esporte Educacional, Recreativo e de Lazer
<b>Categoria Econômica da Despesa</b>	Despesa de Capital, Obras e Instalações, Equipamentos e Material Permanente
<b>Valor Pretendido</b>	2.865.000,00

#### Justificativa

A Construção dos Espaços Esportivos no Distrito Federal - Tende a suprir a deficiência de espaços esportivos e de lazer nas regiões administrativas.

## Secretaria de Estado do Esporte e Lazer do DF



### Construção do Centro Olímpico e Paralímpico do Lago Norte/Paranoá - DF.

<b>Regionalização</b>	RA VII - Administração Regional do Paranoá
<b>Unidade Orçamentária Federal</b>	55101 - Ministério da Cidadania
<b>Programa</b>	5026 - Esporte
<b>Ação</b>	5450 - Implantação e Modernização de Infraestrutura para Esporte Educacional, Recreativo e de Lazer
<b>Categoria Econômica da Despesa</b>	Despesa de Capital, Obras e Instalações, Equipamentos e Material Permanente
<b>Valor Pretendido</b>	2.712.200,00

#### Justificativa

A Proposta está inserida na ação de Esportes e Grandes Eventos Esportivos, cuja finalidade é apoiar ações de fomento à implantação, ampliação e modernização de infraestrutura esportiva, por meio de recursos consignados no Orçamento Geral da União.



## Aquisição e Instalação de Playground Inclusivo no DF.

<b>Regionalização</b>	DF - Distrito Federal
<b>Unidade Orçamentária Federal</b>	55101 - Ministério da Cidadania
<b>Programa</b>	5026 - Esporte
<b>Ação</b>	5450 - Implantação e Modernização de Infraestrutura para Esporte Educacional, Recreativo e de Lazer
<b>Categoria Econômica da Despesa</b>	Despesa de Capital, Obras e Instalações, Equipamentos e Material Permanente
<b>Valor Pretendido</b>	2.443.813,00

**Justificativa**

Promover ações de apoio ao esporte educacional, recreativo e de lazer que, nesse caso, coadunam com os interesses do DF, que tem como propósito disponibilizar à população infraestruturas esportivas e espaços esportivos com o interesse de melhorar a qualidade de vida de todos.



## Construção de Piscina e Vestiário no Distrito Federal - Sobradinho.

<b>Regionalização</b>	RA V - Administração Regional de Sobradinho
<b>Unidade Orçamentária Federal</b>	55101 - Ministério da Cidadania
<b>Programa</b>	5026 - Esporte
<b>Ação</b>	5450 - Implantação e Modernização de Infraestrutura para Esporte Educacional, Recreativo e de Lazer
<b>Categoria Econômica da Despesa</b>	Despesa de Capital, Obras e Instalações, Equipamentos e Material Permanente
<b>Valor Pretendido</b>	2.369.742,73

**Justificativa**

Proporcionar uma boa estrutura de espaço esportivo.



## Implementação e desenvolvimento do Projeto Esporte nas Satélites, no DF.

<b>Regionalização</b>	DF - Distrito Federal
<b>Unidade Orçamentária Federal</b>	55101 - Ministério da Cidadania
<b>Programa</b>	5026 - Esporte
<b>Ação</b>	20JP - Desenvolvimento de Atividades e Apoio a Projetos e Eventos de Esporte, Educação, Lazer e Inclusão Social
<b>Categoria Econômica da Despesa</b>	Despesa Corrente, Serviços em Geral
<b>Valor Pretendido</b>	2.000.000,00

**Justificativa**

Realização e promoção de boas práticas voltadas ao incentivo do esporte e do lazer para a população do DF.

## Secretaria de Estado do Esporte e Lazer do DF



### Implementação e Desenvolvimento do Projeto Disseminando o Esporte no DF.

<b>Regionalização</b>	DF - Distrito Federal
<b>Unidade Orçamentária Federal</b>	55101 - Ministério da Cidadania
<b>Programa</b>	5026 - Esporte
<b>Ação</b>	20JP - Desenvolvimento de Atividades e Apoio a Projetos e Eventos de Esporte, Educação, Lazer e Inclusão Social
<b>Categoria Econômica da Despesa</b>	Despesa Corrente, Serviços em Geral
<b>Valor Pretendido</b>	2.000.000,00

#### Justificativa

O presente programa incentiva as diversas possibilidades de ações esportivas e de lazer que podem ser ofertadas à população residente nas regiões administrativas do DF de modo a contribuir para uma população com mais qualidade de vida tanto em relação à saúde, educação e aspecto social

## Secretaria de Estado do Esporte e Lazer do DF



### Construção de Complexo Esportivo no DF - Taguatinga Norte.

<b>Regionalização</b>	RA III - Administração Regional de Taguatinga
<b>Unidade Orçamentária Federal</b>	55101 - Ministério da Cidadania
<b>Programa</b>	5026 - Esporte
<b>Ação</b>	5450 - Implantação e Modernização de Infraestrutura para Esporte Educacional, Recreativo e de Lazer
<b>Categoria Econômica da Despesa</b>	Despesa de Capital, Obras e Instalações, Equipamentos e Material Permanente
<b>Valor Pretendido</b>	1.910.000,00

#### Justificativa

A Proposta está inserida na ação de Esportes e Grandes Eventos Esportivos, cuja finalidade é apoiar ações de fomento à implantação, ampliação e modernização de infraestrutura esportiva, por meio de recursos consignados no Orçamento Geral da União.

## Secretaria de Estado do Esporte e Lazer do DF



### Espaço Esportivo Comunitário (Novo PAC) São Sebastião.

<b>Regionalização</b>	RA XIV - Administração Regional de São Sebastião
<b>Unidade Orçamentária Federal</b>	55101 - Ministério da Cidadania
<b>Programa</b>	5026 - Esporte
<b>Ação</b>	5450 - Implantação e Modernização de Infraestrutura para Esporte Educacional, Recreativo e de Lazer
<b>Categoria Econômica da Despesa</b>	Despesa de Capital, Obras e Instalações, Equipamentos e Material Permanente
<b>Valor Pretendido</b>	1.462.500,00

#### Justificativa

Melhorar o acesso ao esporte e lazer no Distrito Federal.

## Espaço Esportivo Comunitário (Novo PAC) Recanto das Emas.

<b>Regionalização</b>	RA XV - Administração Regional do Recanto das Emas
<b>Unidade Orçamentária Federal</b>	55101 - Ministério da Cidadania
<b>Programa</b>	5026 - Esporte
<b>Ação</b>	5450 - Implantação e Modernização de Infraestrutura para Esporte Educacional, Recreativo e de Lazer
<b>Categoria Econômica da Despesa</b>	Despesa de Capital, Obras e Instalações, Equipamentos e Material Permanente
<b>Valor Pretendido</b>	1.462.500,00

**Justificativa**

Melhorar o acesso ao esporte e lazer no Distrito Federal.

## Implementação e Desenvolvimento do Projeto Esporte é mais Cidadania no DF.

<b>Regionalização</b>	DF - Distrito Federal
<b>Unidade Orçamentária Federal</b>	55101 - Ministério da Cidadania
<b>Programa</b>	5026 - Esporte
<b>Ação</b>	20JP - Desenvolvimento de Atividades e Apoio a Projetos e Eventos de Esporte, Educação, Lazer e Inclusão Social
<b>Categoria Econômica da Despesa</b>	Despesa Corrente, Equipamentos e Material Permanente, Serviços em Geral
<b>Valor Pretendido</b>	1.039.986,00

**Justificativa**

O presente programa proporcionar a difusão de ações esportivas e de lazer que podem ser ofertadas à população residente nas regiões administrativas do DF, de modo a contribuir para uma população com mais qualidade de vida, tanto em relação à saúde, educação e aspectos sociais.



# Eixo Temático

## Desenvolvimento Territorial

### Companhia de Desenvolvimento Habitacional do DF



Projetos para fins de expedição das Cartas de Habite-se de 13 (treze) blocos residenciais existentes nas Quadras 3 e 5 situados na cidade do Varjão.

<b>Regionalização</b>	RA XXIII - Administração Regional do Varjão
<b>Unidade Orçamentária Federal</b>	53101 - Ministério do Desenvolvimento Regional
<b>Programa</b>	2217 - Desenvolvimento Regional, Territorial e Urbano
<b>Ação</b>	1D73 - Apoio à Política Nacional de Desenvolvimento Urbano
<b>Categoria Econômica da Despesa</b>	Despesa de Capital, Serviços em Geral
<b>Valor Pretendido</b>	1.000.000,00

#### Justificativa

Verifica-se a necessidade de contratar uma empresa para elaborar os documentos necessários ao Habite-se de Regularização, permitindo a individualização das matrículas e posterior titulação das unidades em nome dos moradores. Com isso, 208 apartamentos serão regularizados.

### Companhia de Saneamento Ambiental do DF



Implantação de Sistema de Abastecimento de água para 150 famílias na Comunidade Cerâmicas - Girassol, próxima ao Setor Habitacional Sol Nascente.

<b>Regionalização</b>	RA IX - Administração Regional de Ceilândia
<b>Unidade Orçamentária Federal</b>	53101 - Ministério do Desenvolvimento Regional
<b>Programa</b>	2222 - Saneamento Básico
<b>Ação</b>	10SC - Apoio à Impl., Ampliação ou Melhorias em Sist de Abast de Água em Municípios com População Superior a 50 mil Hab ou Municípios Integrantes de Regiões Metropolitanas ou de Regiões Integradas de Desenvolv.
<b>Categoria Econômica da Despesa</b>	Despesa Corrente, Obras e Instalações
<b>Valor Pretendido</b>	2.943.000,00

#### Justificativa

Atendimento da população local com água potável.

### Companhia de Saneamento Ambiental do DF



Implantação de Elevatória de Esgoto Bruto e Linha de Recalque do SES no SH Sol Nascente - Trecho 2 - Região C 10 - Chácara 89.

<b>Regionalização</b>	RA IX - Administração Regional de Ceilândia
<b>Unidade Orçamentária Federal</b>	53101 - Ministério do Desenvolvimento Regional
<b>Programa</b>	2222 - Saneamento Básico
<b>Ação</b>	1P95 - Apoio à Elaboração de Planos e Projetos de Saneamento em Municípios com População Superior a 50 mil Habitantes ou Integrantes de Regiões Metropolitanas ou de Regiões Integradas de Desenvolvimento
<b>Categoria Econômica da Despesa</b>	Despesa Corrente, Obras e Instalações
<b>Valor Pretendido</b>	2.270.000,00

#### Justificativa

Transportar o esgoto coletado até a estação de tratamento, impactando positivamente na qualidade de vida da população local.

## Companhia de Saneamento Ambiental do DF



### Implantação do SAA no Pequeno Willian - Serviços remanescentes.

<b>Regionalização</b>	RA VI - Administração Regional de Planaltina
<b>Unidade Orçamentária Federal</b>	53101 - Ministério do Desenvolvimento Regional
<b>Programa</b>	2222 - Saneamento Básico
<b>Ação</b>	10SC - Apoio à Impl., Ampliação ou Melhorias em Sist de Abast de Água em Municípios com População Superior a 50 mil Hab ou Municípios Integrantes de Regiões Metropolitanas ou de Regiões Integradas de Desenvolv.
<b>Categoria Econômica da Despesa</b>	Despesa Corrente, Obras e Instalações
<b>Valor Pretendido</b>	1.363.000,00

#### Justificativa

Atendimento da população local com água potável, alternativamente ao sistema de poços.

## Companhia do Metropolitano do DF



### Construção de nova passarela de pedestres em Samambaia Sul.

<b>Regionalização</b>	RA XII - Administração Regional de Samambaia
<b>Unidade Orçamentária Federal</b>	53101 - Ministério do Desenvolvimento Regional
<b>Programa</b>	2219 - Mobilidade Urbana
<b>Ação</b>	10ST - Transporte Não Motorizado
<b>Categoria Econômica da Despesa</b>	Despesa de Capital, Obras e Instalações
<b>Valor Pretendido</b>	2.250.000,00

#### Justificativa

Ao considerar os custos para revitalização, bem como as obras complementares para adequação de acessibilidade, concluiu-se que a construção de uma nova passarela seria mais viável técnico e economicamente.

## Companhia do Metropolitano do DF



### Aquisição de painéis de LED nas estações do METRÔ-DF - solução de infraestrutura de sinalização digital.

<b>Regionalização</b>	DF - Distrito Federal
<b>Unidade Orçamentária Federal</b>	53101 - Ministério do Desenvolvimento Regional
<b>Programa</b>	2219 - Mobilidade Urbana
<b>Ação</b>	10ST - Transporte Não Motorizado
<b>Categoria Econômica da Despesa</b>	Despesa de Capital, Obras e Instalações, Equipamentos e Material Permanente
<b>Valor Pretendido</b>	1.350.000,00

#### Justificativa

A implementação dessa tecnologia eleva o padrão de serviço, garantindo que os passageiros tenham acesso a informações claras e atualizadas sobre o sistema, contribuindo para uma melhor experiência de viagem, otimização do fluxo de usuários e, conseqüentemente, para a qualidade de vida na cidade.

## Secretaria de Estado de Obras e Infraestrutura do DF



### Contratação de empresa para elaboração de Projetos para Implantação de Rodovia Urbana, Ecológica na DF 140 - Região do Park Way.

<b>Regionalização</b>	RA XXIV - Administração Regional do Park Way
<b>Unidade Orçamentária Federal</b>	53101 - Ministério do Desenvolvimento Regional
<b>Programa</b>	2219 - Mobilidade Urbana
<b>Ação</b>	10SR - Estudos e Projetos Relativos à Mobilidade Urbana
<b>Categoria Econômica da Despesa</b>	Despesa Corrente, Serviços em Geral
<b>Valor Pretendido</b>	2.500.000,00

#### Justificativa

Redução de congestionamentos com fluxo contínuo de veículos. Aumento da capacidade viária, permitindo um escoamento de maior volume de veículos.

## Secretaria de Estado de Obras e Infraestrutura do DF



### Contratação de Empresa para elaboração de projetos de Infraestrutura de requalificação urbana no Taguacenter - RA de Taguatinga - DF.

<b>Regionalização</b>	RA III - Administração Regional de Taguatinga, DF - Distrito Federal
<b>Unidade Orçamentária Federal</b>	53101 - Ministério do Desenvolvimento Regional
<b>Programa</b>	2219 - Mobilidade Urbana
<b>Ação</b>	10SR - Estudos e Projetos Relativos à Mobilidade Urbana
<b>Categoria Econômica da Despesa</b>	Despesa Corrente, Serviços em Geral
<b>Valor Pretendido</b>	2.400.000,00

#### Justificativa

Mobilidade Urbana mais eficiente, com implantação de calçadas acessíveis, valorização imobiliária e atratividade.

## Secretaria de Estado de Obras e Infraestrutura do DF



### Contratação de empresa para elaboração de Projetos de Implantação de Calçadas e Ciclovias nas Quadras 800 e 900 da Asa Sul e Quadras 900 da Asa Norte.

<b>Regionalização</b>	RA I - Administração Regional do Plano Piloto, DF - Distrito Federal
<b>Unidade Orçamentária Federal</b>	53101 - Ministério do Desenvolvimento Regional
<b>Programa</b>	2219 - Mobilidade Urbana
<b>Ação</b>	10SR - Estudos e Projetos Relativos à Mobilidade Urbana
<b>Categoria Econômica da Despesa</b>	Despesa Corrente, Despesa de Capital, Serviços em Geral
<b>Valor Pretendido</b>	2.000.000,00

#### Justificativa

Implantação de calçadas acessíveis e ciclovias, uma medida para a construção de cidades inclusivas e sustentáveis. Melhoria da Segurança diminuindo risco de acidentes. Acessibilidade. Integração dos modais de transporte.

**Contratação de empresa especializada para elaboração de Projeto de Requalificação Urbana no Setor Hospitalar Local Norte.**

<b>Regionalização</b>	DF - Distrito Federal
<b>Unidade Orçamentária Federal</b>	53101 - Ministério do Desenvolvimento Regional
<b>Programa</b>	2219 - Mobilidade Urbana
<b>Ação</b>	10SR - Estudos e Projetos Relativos à Mobilidade Urbana
<b>Categoria Econômica da Despesa</b>	Despesa Corrente, Despesa de Capital, Serviços em Geral
<b>Valor Pretendido</b>	1.500.000,00

**Justificativa**

Mobilidade urbana mais eficiente, com implantação de calçadas acessíveis. Criação de um espaço mais adequado ao setor, com áreas verdes, bancos, iluminação adequada. Implementação de ciclovias e calçadas mais amplas. Melhoria do sistema viário.

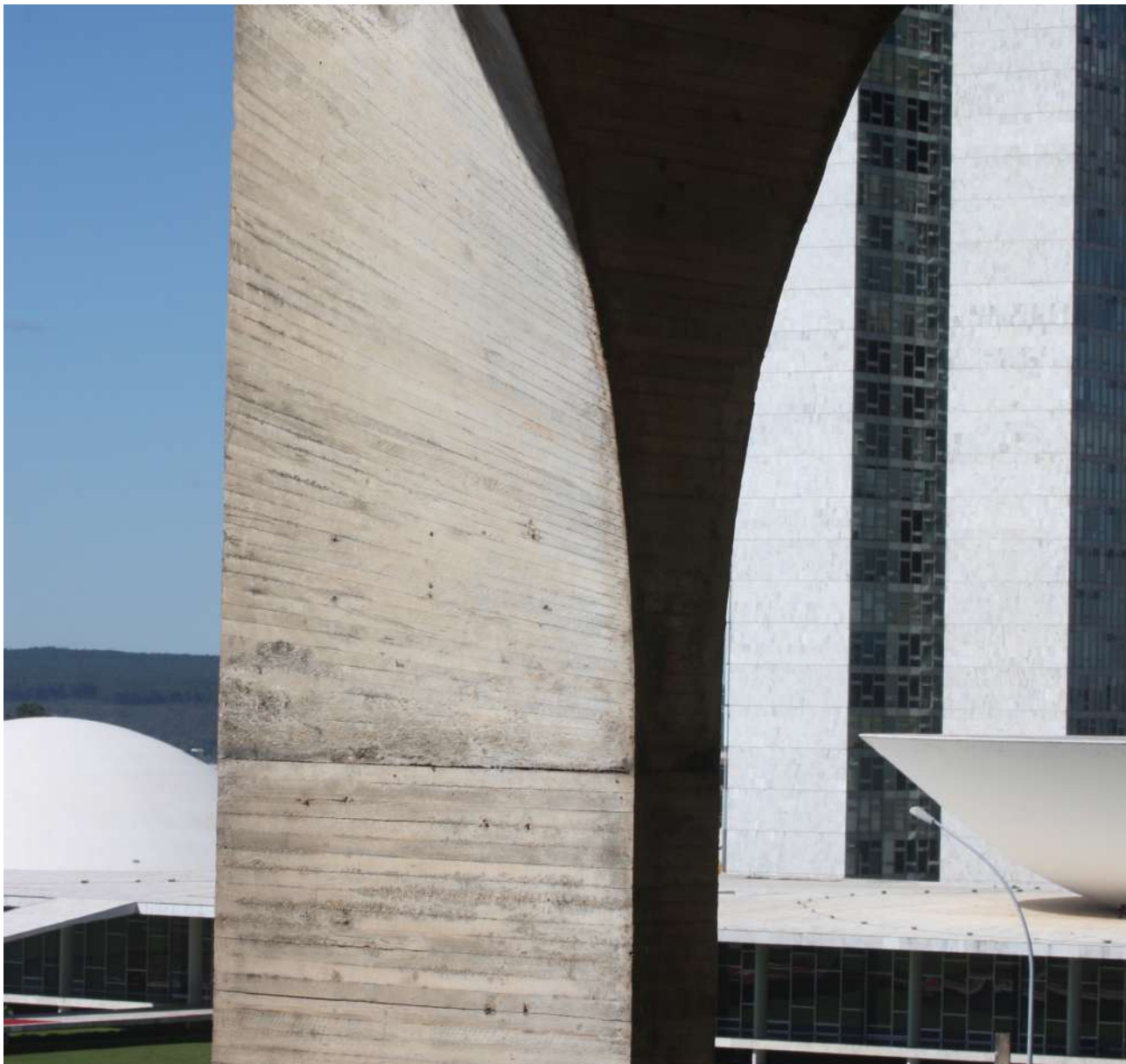

# Eixo Temático Educação

## Secretaria de Estado da Mulher do DF

5 IGUALDADE DE GÊNERO



**Amor que respeita: Integrar a mensagem de respeito e igualdade de gênero para alunos.**

<b>Regionalização</b>	DF - Distrito Federal
<b>Unidade Orçamentária Federal</b>	26298 - Fundo Nacional de Desenvolvimento da Educação
<b>Programa</b>	5011 - Educação Básica de Qualidade
<b>Ação</b>	0509 - Apoio ao Desenvolvimento da Educação Básica
<b>Categoria Econômica da Despesa</b>	Despesa Corrente, Serviços em Geral
<b>Valor Pretendido</b>	2.000.000,00

### Justificativa

A formação de uma cultura de respeito e igualdade de gênero entre jovens é fundamental para a construção de uma sociedade mais justa e equitativa. Esse projeto tem como foco conscientizar estudantes da rede pública sobre a importância do respeito mútuo e da igualdade de gênero.

## Secretaria de Estado de Ciência, Tecnologia e Inovação do DF

4 EDUCAÇÃO DE QUALIDADE



**Complexo Científico-Tecnológico e de Inovação do DF.**

<b>Regionalização</b>	DF - Distrito Federal
<b>Unidade Orçamentária Federal</b>	24101 - Ministério da Ciência, Tecnologia, Inovações
<b>Programa</b>	2208 - Tecnologias Aplicadas, Inovação e Desenvolvimento Sustentável
<b>Ação</b>	20UQ - Apoio a Projetos de Tecnologias Aplicadas, Tecnologias Sociais e Extensão Tecnológica Articulados às Políticas Públicas de Inovação e Desenvolvimento Sustentável do Brasil
<b>Categoria Econômica da Despesa</b>	Despesa Corrente, Serviços em Geral
<b>Valor Pretendido</b>	1.000.000,00

### Justificativa

Elaborar projeto arquitetônico do Complexo Científico-Tecnológico e de Inovação do DF, visando futura edificação em espaço próprio localizado próximo ao Planetário de Brasília, estimulando o avanço da ciência na região, o desenvolvimento tecnológico, a pesquisa e a educação.

## Secretaria de Estado de Cultura e Economia Criativa do DF

4 EDUCAÇÃO DE QUALIDADE



**Contratação de ônibus para o Programa Territórios Culturais.**

<b>Regionalização</b>	DF - Distrito Federal
<b>Unidade Orçamentária Federal</b>	54902 - Fundo Nacional de Cultura
<b>Programa</b>	5025 - Cultura
<b>Ação</b>	20ZF - Promoção e Fomento à Cultura Brasileira
<b>Categoria Econômica da Despesa</b>	Despesa Corrente, Serviços em Geral
<b>Valor Pretendido</b>	1.000.000,00

### Justificativa

Projeto Territórios Culturais (PTC) é uma parceria formalizada através da Portaria Conjunta nº 5/2019 entre a Secretaria de Cultura e Economia Criativa (SECEC) e a Secretaria de Estado de Educação (SEE), onde alunos visitam os museus da SECEC através de transporte e acolhimento.

**Personalização do Aprendizado e Avaliações Inteligentes com Machine Learning e Inteligência Artificial.**

<b>Regionalização</b>	DF - Distrito Federal
<b>Unidade Orçamentária Federal</b>	24101 - Ministério da Ciência, Tecnologia, Inovações
<b>Programa</b>	2208 - Tecnologias Aplicadas, Inovação e Desenvolvimento Sustentável
<b>Ação</b>	20UQ - Apoio a Projetos de Tecnologias Aplicadas, Tecnologias Sociais e Extensão Tecnológica Articulados às Políticas Públicas de Inovação e Desenvolvimento Sustentável do Brasil
<b>Categoria Econômica da Despesa</b>	Despesa Corrente, Despesa de Capital, Equipamentos e Material Permanente, Serviços em Geral
<b>Valor Pretendido</b>	3.600.000,00

**Justificativa**

A personalização do aprendizado, impulsionada por M.L. e IA, está revolucionando a educação. A análise detalhada do desempenho dos alunos permite identificar dificuldades e personalizar avaliações, enquanto a análise preditiva auxilia os educadores a potencializar o aprendizado de forma inclusiva.

**Transformação Digital na Educação: Integração e Migração das Plataformas de EAD para um Ambiente Unificado e Otimizado no Moodle.**

<b>Regionalização</b>	DF - Distrito Federal
<b>Unidade Orçamentária Federal</b>	26298 - Fundo Nacional de Desenvolvimento da Educação
<b>Programa</b>	5011 - Educação Básica de Qualidade
<b>Ação</b>	0509 - Apoio ao Desenvolvimento da Educação Básica
<b>Categoria Econômica da Despesa</b>	Despesa Corrente, Serviços em Geral
<b>Valor Pretendido</b>	3.200.000,00

**Justificativa**

A unificação das plataformas de EAD no Moodle moderniza o ensino à distância na rede pública, centralizando a gestão de cursos, facilitando o acesso e melhorando a interoperabilidade. A otimização do Moodle garante maior escalabilidade, redução de custos e suporte mais eficiente.

**Implementação de Inteligência Artificial para criar Trilhas de Aprendizagem Personalizadas e Melhorar o Desempenho Estudantil.**

<b>Regionalização</b>	DF - Distrito Federal
<b>Unidade Orçamentária Federal</b>	24101 - Ministério da Ciência, Tecnologia, Inovações
<b>Programa</b>	2208 - Tecnologias Aplicadas, Inovação e Desenvolvimento Sustentável
<b>Ação</b>	20UQ - Apoio a Projetos de Tecnologias Aplicadas, Tecnologias Sociais e Extensão Tecnológica Articulados às Políticas Públicas de Inovação e Desenvolvimento Sustentável do Brasil
<b>Categoria Econômica da Despesa</b>	Despesa Corrente, Equipamentos e Material Permanente, Serviços em Geral
<b>Valor Pretendido</b>	3.000.000,00

**Justificativa**

Essa tecnologia personaliza as trilhas de aprendizagem, garantindo acompanhamento adequado às necessidades de cada aluno, resultando em melhoria do desempenho escolar e redução das taxas de evasão.



### Uso de Machine Learning e Inteligência Artificial para Prevenção da Evasão Escolar e Fortalecimento da Busca Ativa.

<b>Regionalização</b>	DF - Distrito Federal
<b>Unidade Orçamentária Federal</b>	26298 - Fundo Nacional de Desenvolvimento da Educação
<b>Programa</b>	5011 - Educação Básica de Qualidade
<b>Ação</b>	0509 - Apoio ao Desenvolvimento da Educação Básica
<b>Categoria Econômica da Despesa</b>	Despesa Corrente, Serviços em Geral
<b>Valor Pretendido</b>	2.800.000,00

#### Justificativa

O uso de Machine Learning e IA na educação pública do DF permitirá identificar precocemente estudantes em risco de evasão, analisando dados comportamentais e acadêmicos. A solução orientará ações de busca ativa, reduzindo as taxas de abandono escolar e reintegrando alunos ao ambiente educacional.



### Implementação de Assistente Virtual para Apoio a Gestores em Aquisições Descentralizadas com Recursos do PDAF.

<b>Regionalização</b>	DF - Distrito Federal
<b>Unidade Orçamentária Federal</b>	24101 - Ministério da Ciência, Tecnologia, Inovações
<b>Programa</b>	2208 - Tecnologias Aplicadas, Inovação e Desenvolvimento Sustentável
<b>Ação</b>	20UQ - Apoio a Projetos de Tecnologias Aplicadas, Tecnologias Sociais e Extensão Tecnológica Articulados às Políticas Públicas de Inovação e Desenvolvimento Sustentável do Brasil
<b>Categoria Econômica da Despesa</b>	Despesa Corrente, Despesa de Capital, Equipamentos e Material Permanente, Serviços em Geral
<b>Valor Pretendido</b>	2.600.000,00

#### Justificativa

A gestão descentralizada pelo PDAF exige procedimentos complexos. Um Assistente Virtual com IA auxiliará gestores, oferecendo orientações, automatizando processos e garantindo aquisições dentro da lei. Isso otimizará o tempo e aumentará a transparência.



### Construção do Centro de Educação Primeira Infância (CEPI) Recanto das Emas - Quadra 805.

<b>Regionalização</b>	RA XV - Administração Regional do Recanto das Emas
<b>Unidade Orçamentária Federal</b>	26298 - Fundo Nacional de Desenvolvimento da Educação
<b>Programa</b>	5011 - Educação Básica de Qualidade
<b>Ação</b>	20RP - Apoio à Infraestrutura para a Educação Básica
<b>Categoria Econômica da Despesa</b>	Despesa de Capital, Obras e Instalações
<b>Valor Pretendido</b>	2.580.485,53

#### Justificativa

Ampliação da oferta de vagas para crianças em idade escolar de 0 a 5 anos em atendimento ao Plano Nacional de Educação, Plano Distrital de Educação, entre outros instrumentos normatizadores de Políticas Públicas da Educação.

**Laboratório Móvel de Steam Maker.**

<b>Regionalização</b>	DF - Distrito Federal
<b>Unidade Orçamentária Federal</b>	24101 - Ministério da Ciência, Tecnologia, Inovações
<b>Programa</b>	2208 - Tecnologias Aplicadas, Inovação e Desenvolvimento Sustentável
<b>Ação</b>	20UT - Promoção da Pesquisa, do Desenvolvimento e da Inovação em Tecnologias Digitais
<b>Categoria Econômica da Despesa</b>	Despesa Corrente, Despesa de Capital, Equipamentos e Material Permanente, Serviços em Geral
<b>Valor Pretendido</b>	1.428.000,00

**Justificativa**

O Projeto de Robótica nos anos iniciais é fundamental para estimular o desenvolvimento de habilidades cognitivas, criativas e de resolução de problemas. Proporciona um ambiente de aprendizagem prático e interativo, que desperta o interesse dos estudantes.

**Construção da Quadra de Esportes coberta do Centro Educacional Darcy Ribeiro - Paranoá - DF.**

<b>Regionalização</b>	RA VII - Administração Regional do Paranoá
<b>Unidade Orçamentária Federal</b>	26298 - Fundo Nacional de Desenvolvimento da Educação
<b>Programa</b>	5011 - Educação Básica de Qualidade
<b>Ação</b>	20RP - Apoio à Infraestrutura para a Educação Básica
<b>Categoria Econômica da Despesa</b>	Despesa de Capital, Obras e Instalações
<b>Valor Pretendido</b>	1.364.920,30

**Justificativa**

A quadra coberta é um investimento essencial para o desenvolvimento integral dos alunos. Promove inclusão, saúde, bem-estar, incentivando um estilo de vida ativo e saudável. O espaço seguro e adequado para atividades esportivas e recreativas fortalecerá os laços entre estudantes e comunidade escolar.

**Treinamento Contínuo em Serviço no Sistema Socioeducativo.**

<b>Regionalização</b>	DF - Distrito Federal
<b>Unidade Orçamentária Federal</b>	55101 - Ministério da Cidadania
<b>Programa</b>	5033 - Segurança Alimentar e Nutricional
<b>Ação</b>	2792 - Distribuição de Alimentos a Grupos Populacionais Tradicionais e Específicos
<b>Categoria Econômica da Despesa</b>	Despesa de Capital, Equipamentos e Material Permanente
<b>Valor Pretendido</b>	1.500.000,00

**Justificativa**

Investir em equipamentos de academia para os servidores promove qualidade de vida e bem-estar, reduzindo adoecimentos e melhorando a produtividade. Um ambiente de trabalho mais saudável reflete diretamente na eficiência e na satisfação dos servidores.

**Bolsa Afropermanência.**

<b>Regionalização</b>	DF - Distrito Federal
<b>Unidade Orçamentária Federal</b>	55101 - Ministério da Cidadania
<b>Programa</b>	5025 - Cultura
<b>Ação</b>	20KH - Ações Integradas de Cultura e Educação
<b>Categoria Econômica da Despesa</b>	Despesa Corrente, Serviços em Geral
<b>Valor Pretendido</b>	1.056.000,00

**Justificativa**

O projeto de concessão de bolsas de estudo para jovens universitários negros busca mitigar desigualdades educacionais, promover inclusão social e diversificar o ensino superior. Essa iniciativa visa contribuir significativamente para a equidade racial e o desenvolvimento comunitário.

**Serviço de Limpeza Urbana****Lixo Zero nas Escolas Públicas do DF.**

<b>Regionalização</b>	DF - Distrito Federal
<b>Unidade Orçamentária Federal</b>	44101 - Ministério do Meio Ambiente
<b>Programa</b>	1041 - Conservação e Uso Sustentável da Biodiversidade e dos Recursos Naturais
<b>Ação</b>	20VY - Implementação de Ações de Cidadania e Educação Ambiental
<b>Categoria Econômica da Despesa</b>	Despesa de Capital, Serviços em Geral
<b>Valor Pretendido</b>	2.400.000,00

**Justificativa**

A educação é uma ferramenta poderosa para promover mudanças significativas na sociedade. Implementar práticas de gestão de resíduos nas escolas não só ajuda a reduzir o impacto ambiental, mas também instila valores de sustentabilidade nos jovens, que são os futuros líderes e tomadores de decisão.

**Serviço de Limpeza Urbana****EcoEducação nas Escolas Públicas do DF.**

<b>Regionalização</b>	DF - Distrito Federal
<b>Unidade Orçamentária Federal</b>	44101 - Ministério do Meio Ambiente
<b>Programa</b>	1041 - Conservação e Uso Sustentável da Biodiversidade e dos Recursos Naturais
<b>Ação</b>	20VY - Implementação de Ações de Cidadania e Educação Ambiental
<b>Categoria Econômica da Despesa</b>	Despesa de Capital, Serviços em Geral
<b>Valor Pretendido</b>	2.000.000,00

**Justificativa**

A educação ambiental é fundamental para formar cidadãos conscientes e responsáveis, capazes de atuar em prol da sustentabilidade. O projeto "EcoEducação nas Escolas Públicas do DF" busca integrar práticas sustentáveis ao currículo escolar, preparando os estudantes para os desafios ambientais do futuro.

# Eixo Temático

## Gestão e Estratégia

### Arquivo Público do DF



**Digitalização, indexação e disponibilização da parte crítica do acervo permanente do Arquivo Público do DF.**

<b>Regionalização</b>	DF - Distrito Federal
<b>Unidade Orçamentária Federal</b>	54902 - Fundo Nacional de Cultura
<b>Programa</b>	5025 - Cultura
<b>Ação</b>	14U2 - Implantação, Instalação e Modernização de Espaços e Equipamentos Culturais
<b>Categoria Econômica da Despesa</b>	Despesa Corrente, Serviços em Geral
<b>Valor Pretendido</b>	3.000.000,00

#### Justificativa

A contratação de empresa especializada para a realização de serviço de higienização, classificação, indexação, digitalização e disponibilização do acervo em programas de busca, tem o intuito de disponibilizar de forma mais assertiva e célere os 8 milhões de documentos guardados pelo ArPDF.

### Arquivo Público do DF



**Execução de projeto de combate e proteção contra incêndio no complexo do Arquivo Público do DF.**

<b>Regionalização</b>	DF - Distrito Federal
<b>Unidade Orçamentária Federal</b>	55101 - Ministério da Cidadania - Cultura
<b>Programa</b>	5025 - Cultura
<b>Ação</b>	14U2 - Implantação, Instalação e Modernização de Espaços e Equipamentos Culturais
<b>Categoria Econômica da Despesa</b>	Despesa Corrente, Obras e Instalações
<b>Valor Pretendido</b>	2.000.000,00

#### Justificativa

É necessário a realização da execução do projeto já aprovado pelo Corpo de Bombeiros Militar do DF, para resguardar, de modo adequado, possíveis incidentes em nosso acervo, que possui mais de 8 milhões de itens em variados tipos de gêneros (iconográfico, textual, etc.).

### Arquivo Público do DF



**Diagnóstico e Digitalização do Acervo Filmográfico em película do Arquivo Público do DF.**

<b>Regionalização</b>	DF - Distrito Federal
<b>Unidade Orçamentária Federal</b>	55101 - Ministério da Cidadania - Cultura
<b>Programa</b>	5025 - Cultura
<b>Ação</b>	14U2 - Implantação, Instalação e Modernização de Espaços e Equipamentos Culturais
<b>Categoria Econômica da Despesa</b>	Despesa Corrente, Serviços em Geral
<b>Valor Pretendido</b>	1.500.000,00

#### Justificativa

Necessidade de realizar a preservação dos filmes em película a partir de um diagnóstico, tratamento e digitalização a fim de evitar o processo de deterioração e garantir o seu acesso para difusão e pesquisa.

**Renovação e ampliação de todo o parque tecnológico e infraestrutura do ArPDF, tendo em vista a obsolescência dos equipamentos.**

<b>Regionalização</b>	DF - Distrito Federal
<b>Unidade Orçamentária Federal</b>	24101 - Ministério da Ciência, Tecnologia, Inovações
<b>Programa</b>	2208 - Tecnologias Aplicadas, Inovação e Desenvolvimento Sustentável
<b>Ação</b>	20UT - Promoção da Pesquisa, do Desenvolvimento e da Inovação em Tecnologias Digitais
<b>Categoria Econômica da Despesa</b>	Despesa de Capital, Equipamentos e Material Permanente
<b>Valor Pretendido</b>	1.000.000,00
<b>Justificativa</b>	

A aquisição e modernização de equipamentos e sistemas visa melhorar o atendimento e acesso ao acervo digitalizado do ArPDF pelos servidores e população em geral, promovendo a inclusão social, a acessibilidade e à aderência a lei geral de proteção de dados (LGPD) e a lei de acesso a informação (LAI).

**Modernização da Comunicação Visual das Estação dos METRÔ-DF.**

<b>Regionalização</b>	DF - Distrito Federal
<b>Unidade Orçamentária Federal</b>	53101 - Ministério do Desenvolvimento Regional
<b>Programa</b>	2219 - Mobilidade Urbana
<b>Ação</b>	10ST - Transporte Não Motorizado
<b>Categoria Econômica da Despesa</b>	Despesa Corrente, Despesa de Capital, Obras e Instalações, Equipamentos e Material Permanente, Serviços em Geral
<b>Valor Pretendido</b>	2.250.000,00
<b>Justificativa</b>	

O objetivo é estabelecer um sistema de comunicação visual e sinalização de emergência para as estações do METRÔ-DF, unificado e atualizado, que atenda plenamente as mais recentes prescrições legais e normativas de acessibilidade e segurança nas edificações, mobiliários e demais espaços.

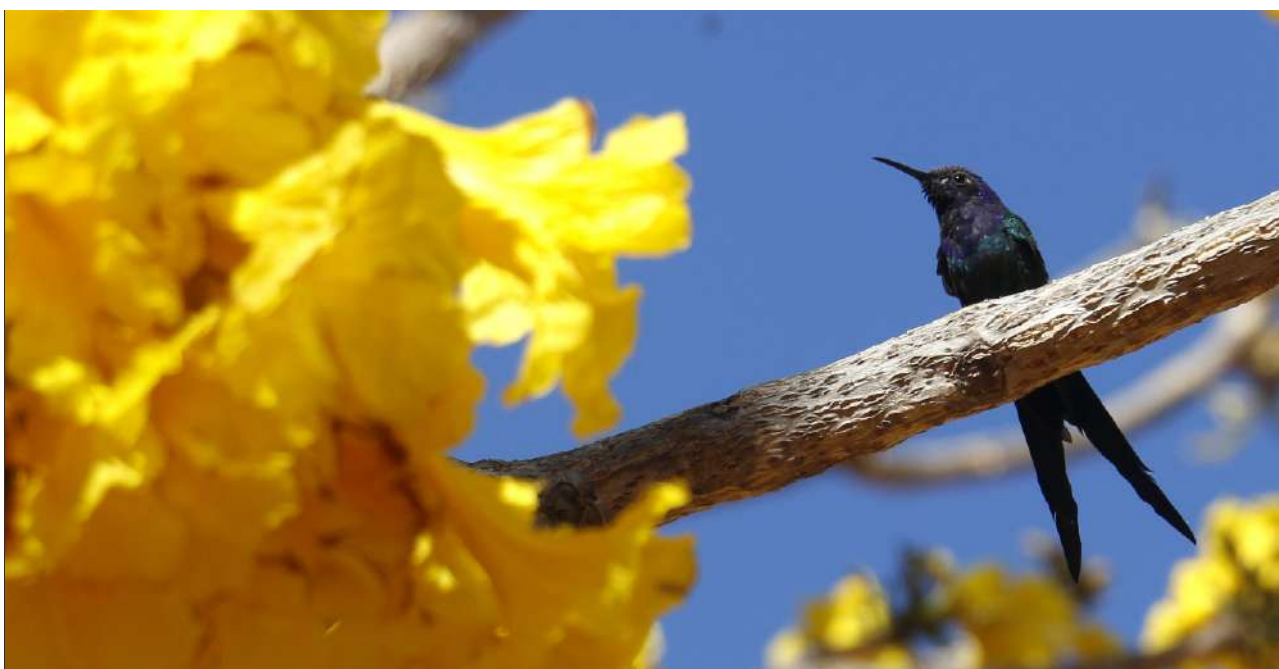

# Eixo Temático Meio Ambiente

## Fundação Jardim Zoológico de Brasília

9 INDÚSTRIA, INOVAÇÃO  
E INFRAESTRUTURA



### Elaboração de projeto para espaço voltado à práticas de educação e Ampliação do Museu.

<b>Regionalização</b>	RA XIX - Administração Regional da Candangolândia
<b>Unidade Orçamentária Federal</b>	44901 - Fundo Nacional de Meio Ambiente - FNMA
<b>Programa</b>	1041 - Conservação e Uso Sustentável da Biodiversidade e dos Recursos Naturais
<b>Ação</b>	20N1 - Fomento a Projetos de Desenvolvimento Sustentável e Conservação do Meio Ambiente
<b>Categoria Econômica da Despesa</b>	Despesa Corrente, Despesa de Capital, Obras e Instalações, Serviços em Geral
<b>Valor Pretendido</b>	2.800.000,00

#### Justificativa

A proposta objetiva oportunizar que os visitantes, em sua maioria estudantes, tenha a experiência de conhecer mais de perto alguns desses animais pertencentes a outros filós. Aquários com esponjas (filo porífera), águas vivas e corais (filo cnidária), Estrelas do mar e ouriço do mar e etc.

## Fundação Jardim Zoológico de Brasília

9 INDÚSTRIA, INOVAÇÃO  
E INFRAESTRUTURA



### Renovação da frota de veículos da Fundação Jardim Zoológico de Brasília.

<b>Regionalização</b>	RA XIX - Administração Regional da Candangolândia
<b>Unidade Orçamentária Federal</b>	44901 - Fundo Nacional de Meio Ambiente - FNMA
<b>Programa</b>	1041 - Conservação e Uso Sustentável da Biodiversidade e dos Recursos Naturais
<b>Ação</b>	20N1 - Fomento a Projetos de Desenvolvimento Sustentável e Conservação do Meio Ambiente
<b>Categoria Econômica da Despesa</b>	Despesa de Capital, Equipamentos e Material Permanente
<b>Valor Pretendido</b>	1.800.000,00

#### Justificativa

A captação objetiva a aquisição de veículos para transporte de animais e de visitantes no Jardim Zoológico de Brasília, em razão da avançada idade da frota atual, que apresenta desgastes naturais pelo tempo de uso.

## Fundação Jardim Zoológico de Brasília

9 INDÚSTRIA, INOVAÇÃO  
E INFRAESTRUTURA



### Elaboração de projeto para aquisição e instalação de Estação de Tratamento de água e revitalização do reservatório central de água.

<b>Regionalização</b>	RA XIX - Administração Regional da Candangolândia
<b>Unidade Orçamentária Federal</b>	44101 - Ministério do Meio Ambiente
<b>Programa</b>	1041 - Conservação e Uso Sustentável da Biodiversidade e dos Recursos Naturais
<b>Ação</b>	20VY - Implementação de Ações de Cidadania e Educação Ambiental
<b>Categoria Econômica da Despesa</b>	Despesa Corrente, Despesa de Capital, Serviços em Geral
<b>Valor Pretendido</b>	1.500.000,00

#### Justificativa

A implantação de uma Estação de Tratamento de Água de Reuso com monitoramento de qualidade permitirá um aporte devolutivo de água dentro dos parâmetros ideais, contribuindo diretamente para a qualidade da água na Unidade Hidrográfica do Riacho Fundo e da Bacia do Lago Paranoá.

## Fundação Jardim Zoológico de Brasília



### Modificação, adaptação e aparelhamento de espaço Teatro de Arena e Reforma do Espaço Água.

<b>Regionalização</b>	RA XIX - Administração Regional da Candangolândia
<b>Unidade Orçamentária Federal</b>	44101 - Ministério do Meio Ambiente
<b>Programa</b>	1041 - Conservação e Uso Sustentável da Biodiversidade e dos Recursos Naturais
<b>Ação</b>	20VY - Implementação de Ações de Cidadania e Educação Ambiental
<b>Categoria Econômica da Despesa</b>	Despesa Corrente, Despesa de Capital, Equipamentos e Material Permanente, Serviços em Geral
<b>Valor Pretendido</b>	1.500.000,00

#### Justificativa

Com as intervenções no Teatro de Arena, pretende-se garantir o atendimento de forma mais segura, sustentável e confortável, do grande público que atualmente visita a Fundação. Além disso, será possibilitada a ampliação de execuções de diversos eventos e atividades de cultura, lazer e educação.

## Fundação Jardim Zoológico de Brasília



### Apoiar na modernização do parque tecnológico da Fundação Jardim Zoológico de Brasília, através da aquisição de hardware e software.

<b>Regionalização</b>	RA XIX - Administração Regional da Candangolândia
<b>Unidade Orçamentária Federal</b>	44901 - Fundo Nacional de Meio Ambiente - FNMA
<b>Programa</b>	1041 - Conservação e Uso Sustentável da Biodiversidade e dos Recursos Naturais
<b>Ação</b>	20N1 - Fomento a Projetos de Desenvolvimento Sustentável e Conservação do Meio Ambiente
<b>Categoria Econômica da Despesa</b>	Despesa Corrente, Despesa de Capital, Equipamentos e Material Permanente
<b>Valor Pretendido</b>	1.000.000,00

#### Justificativa

A Fundação Jardim Zoológico possui em seu parque computacional 103 (cento e três) computadores, com média de 10 anos de vida útil e todos recebidos em doação, estando defasados e sem garantia, podendo parar a qualquer momento o seu funcionamento, ocasionando perdas de informações essenciais.

## Instituto do Meio Ambiente e dos Recursos Hídricos do DF



### Aquisição de equipamentos para contagem de visitantes para as Unidades de Conservação do DF.

<b>Regionalização</b>	DF - Distrito Federal
<b>Unidade Orçamentária Federal</b>	44101 - Ministério do Meio Ambiente
<b>Programa</b>	1043 - Qualidade Ambiental Urbana
<b>Ação</b>	21A9 - Implementação de Programas, Planos e Ações para Melhoria da Qualidade Ambiental Urbana
<b>Categoria Econômica da Despesa</b>	Despesa Corrente, Obras e Instalações, Equipamentos e Material Permanente, Serviços em Geral
<b>Valor Pretendido</b>	2.073.040,00

#### Justificativa

Com o intuito de aprimorar a gestão das Unidades de Conservação, propõe-se a aquisição de quarenta e três contadores de visitação a serem distribuídos em vinte e quatro UCs que recebem visitação pública. Esses dispositivos permitirão uma coleta eficiente de dados sobre o fluxo de visitantes.



**Sistema de Compensação Ambiental e Florestal (SISCAF).**

<b>Regionalização</b>	DF - Distrito Federal
<b>Unidade Orçamentária Federal</b>	44101 - Ministério do Meio Ambiente
<b>Programa</b>	1043 - Qualidade Ambiental Urbana
<b>Ação</b>	21A9 - Implementação de Programas, Planos e Ações para Melhoria da Qualidade Ambiental Urbana
<b>Categoria Econômica da Despesa</b>	Despesa Corrente, Serviços em Geral
<b>Valor Pretendido</b>	1.500.000,00
<b>Justificativa</b>	

O Instituto Brasília Ambiental administra o instrumentos das compensações ambiental e florestal do DF. Essas compensações são devidas por danos irreversíveis causados ao meio ambiente ou supressão de vegetação nativa no implantação de empreendimentos. Hoje são mais de 300 processos.



**Operação do Centro de Atendimento Médico Veterinário e Reabilitação de Fauna Silvestre - HFAUS.**

<b>Regionalização</b>	DF - Distrito Federal
<b>Unidade Orçamentária Federal</b>	44101 - Ministério do Meio Ambiente
<b>Programa</b>	1043 - Qualidade Ambiental Urbana
<b>Ação</b>	21A9 - Implementação de Programas, Planos e Ações para Melhoria da Qualidade Ambiental Urbana
<b>Categoria Econômica da Despesa</b>	Despesa Corrente, Equipamentos e Material Permanente, Serviços em Geral
<b>Valor Pretendido</b>	1.000.000,00
<b>Justificativa</b>	

Um dos grandes gargalos do resgate da fauna silvestre é a questão do atendimento a animais que necessitam de cuidados especiais. Muitas vezes, o animal sofreu maus-tratos, está ferido ou é um filhote.



**Cercamento da EEJBB margeando a DF-001.**

<b>Regionalização</b>	RA XVI - Administração Regional do Lago Sul
<b>Unidade Orçamentária Federal</b>	44101 - Ministério do Meio Ambiente
<b>Programa</b>	1041 - Conservação e Uso Sustentável da Biodiversidade e dos Recursos Naturais
<b>Ação</b>	21A8 - Formulação e Implementação de Estratégias para Promover a Proteção, a Conservação e o Uso Sustentável da Biodiversidade
<b>Categoria Econômica da Despesa</b>	Despesa Corrente, Obras e Instalações, Equipamentos e Material Permanente, Serviços em Geral
<b>Valor Pretendido</b>	1.800.000,00
<b>Justificativa</b>	

Nos limites da Estação, os maiores problemas são o descarte inapropriado de lixo residencial e comercial e queima de resto de poda, tornando-se necessário o devido cercamento da estação com a finalidade de fortalecer a visualização dos seus limites e a troca de alguns dos seus portões de acesso.

## Secretaria de Estado de Meio Ambiente do DF



**Recuperação do Cerrado por meio da cobertura do solo, garantindo a funcionalidade do ciclo hidrológico e a proteção dos recursos hídricos.**

<b>Regionalização</b>	DF - Distrito Federal
<b>Unidade Orçamentária Federal</b>	44902 - Fundo Nacional sobre Mudança do Clima
<b>Programa</b>	1058 - Mudança do Clima
<b>Ação</b>	20G4 - Fomento a Estudos e Projetos para Mitigação e Adaptação à Mudança do Clima
<b>Categoria Econômica da Despesa</b>	Despesa Corrente, Equipamentos e Material Permanente, Serviços em Geral
<b>Valor Pretendido</b>	3.500.000,00

### Justificativa

Estas intervenções não apenas visam mitigar os impactos das mudanças climáticas, mas também promover a resiliência das comunidades locais frente aos eventos extremos e à variabilidade climática crescente, assim como a proteção dos recursos hídricos do DF.

## Secretaria de Estado de Meio Ambiente do DF



**Programa de Revitalização de Bacias Hidrográficas do DF.**

<b>Regionalização</b>	DF - Distrito Federal
<b>Unidade Orçamentária Federal</b>	53101 - Ministério do Desenvolvimento Regional
<b>Programa</b>	2222 - Saneamento Básico
<b>Ação</b>	1P95 - Apoio à Elaboração de Planos e Projetos de Saneamento em Municípios com População Superior a 50 mil Habitantes ou Integrantes de Regiões Metropolitanas ou de Regiões Integradas de Desenvolvimento
<b>Categoria Econômica da Despesa</b>	Despesa Corrente, Despesa de Capital, Obras e Instalações, Equipamentos e Material Permanente, Serviços em Geral
<b>Valor Pretendido</b>	3.000.000,00

### Justificativa

O uso não sustentável da água, aliado aos efeitos das mudanças climáticas e à degradação do meio ambiente, bem como a expansão urbana desordenada, são aspectos a serem enfrentados para uma gestão adequada das águas, garantindo seu uso racional e a segurança hídrica.

## Secretaria de Estado de Meio Ambiente do DF



**Promover o controle populacional e a saúde pública, por meio da castração gratuita e acessível de cães e gatos de forma ética e sustentável.**

<b>Regionalização</b>	DF - Distrito Federal
<b>Unidade Orçamentária Federal</b>	44101 - Ministério do Meio Ambiente
<b>Programa</b>	1041 - Conservação e Uso Sustentável da Biodiversidade e dos Recursos Naturais
<b>Ação</b>	21A8 - Formulação e Implementação de Estratégias para Promover a Proteção, a Conservação e o Uso Sustentável da Biodiversidade
<b>Categoria Econômica da Despesa</b>	Despesa Corrente, Despesa de Capital, Serviços em Geral
<b>Valor Pretendido</b>	2.500.000,00

### Justificativa

O programa de castração de cães e gatos é necessária devido ao crescente número de animais abandonados nas ruas, o que representa um problema de saúde pública e bem-estar animal.

## Secretaria de Estado de Meio Ambiente do DF



### Cooperação mútua entre a SEMA, a SEEDF e o IBRAM visando à continuidade do Programa Parque Educador.

<b>Regionalização</b>	DF - Distrito Federal
<b>Unidade Orçamentária Federal</b>	44101 - Ministério do Meio Ambiente
<b>Programa</b>	1041 - Conservação e Uso Sustentável da Biodiversidade e dos Recursos Naturais
<b>Ação</b>	20VY - Implementação de Ações de Cidadania e Educação Ambiental
<b>Categoria Econômica da Despesa</b>	Despesa Corrente, Despesa de Capital, Obras e Instalações, Equipamentos e Material Permanente, Serviços em Geral
<b>Valor Pretendido</b>	1.500.000,00

#### Justificativa

Em um contexto no qual a preocupação com a questão ambiental é uma crescente, dado a preocupação com a qualidade de vida, a manutenção e garantia de condições de preservação do presente e do futuro das populações humanas e de outros seres vivos de nosso planeta.

## Secretaria de Estado de Meio Ambiente do DF



### Definição do impacto máximo e capacidade de suporte visando a regulamentação do artigo 36, parágrafo 6º da Lei Distrital 6.269/2019.

<b>Regionalização</b>	DF - Distrito Federal
<b>Unidade Orçamentária Federal</b>	44902 - Fundo Nacional sobre Mudança do Clima
<b>Programa</b>	1058 - Mudança do Clima
<b>Ação</b>	20G4 - Fomento a Estudos e Projetos para Mitigação e Adaptação à Mudança do Clima
<b>Categoria Econômica da Despesa</b>	Despesa Corrente, Serviços em Geral
<b>Valor Pretendido</b>	1.500.000,00

#### Justificativa

Segundo a Lei Distrital do ZEE-DF, Lei 6.269/2019, em seu "Art. 36. O grau de impacto potencial dos empreendimentos ou atividades objeto de licenciamento ambiental é definido de acordo com potencial poluidor, natureza e localização no território, levando-se em consideração os riscos ecológicos.

## Secretaria de Estado de Meio Ambiente do DF



### Plano Integrado de Gestão de Resíduos da Construção Civil e Volumosos do DF.

<b>Regionalização</b>	DF - Distrito Federal
<b>Unidade Orçamentária Federal</b>	44101 - Ministério do Meio Ambiente
<b>Programa</b>	1043 - Qualidade Ambiental Urbana
<b>Ação</b>	21A9 - Implementação de Programas, Planos e Ações para Melhoria da Qualidade Ambiental Urbana
<b>Categoria Econômica da Despesa</b>	Despesa Corrente, Despesa de Capital, Obras e Instalações, Equipamentos e Material Permanente, Serviços em Geral
<b>Valor Pretendido</b>	1.000.000,00

#### Justificativa

O estudo e a revisão do PIGRCC permitirá o avanço na gestão destes resíduos, por meio da caracterização dos materiais, do levantamento da situação atual da gestão e da proposição de metas e objetivos.

## Serviço de Limpeza Urbana



### Modernização de Cabeamento Estruturado da Rede das Unidades do SLU - DF.

<b>Regionalização</b>	DF - Distrito Federal
<b>Unidade Orçamentária Federal</b>	44101 - Ministério do Meio Ambiente
<b>Programa</b>	1041 - Conservação e Uso Sustentável da Biodiversidade e dos Recursos Naturais
<b>Ação</b>	21A8 - Formulação e Implementação de Estratégias para Promover a Proteção, a Conservação e o Uso Sustentável da Biodiversidade
<b>Categoria Econômica da Despesa</b>	Despesa de Capital, Obras e Instalações, Equipamentos e Material Permanente, Serviços em Geral
<b>Valor Pretendido</b>	3.000.000,00

#### Justificativa

O cabeamento estruturado nas unidades do SLU/DF está em situação precária, no qual pode acarretar total interrupção dos serviços prestados; Retrabalhos ou falhas nas tarefas, como o registro da operação de entrada e saída dos caminhões das contratadas, bem como pelos que remuneram pelo descarte.

## Serviço de Limpeza Urbana



### Compostagem dos Resíduos Orgânicos das Feiras do DF.

<b>Regionalização</b>	DF - Distrito Federal
<b>Unidade Orçamentária Federal</b>	44101 - Ministério do Meio Ambiente
<b>Programa</b>	1041 - Conservação e Uso Sustentável da Biodiversidade e dos Recursos Naturais
<b>Ação</b>	21A8 - Formulação e Implementação de Estratégias para Promover a Proteção, a Conservação e o Uso Sustentável da Biodiversidade
<b>Categoria Econômica da Despesa</b>	Despesa de Capital, Obras e Instalações, Equipamentos e Material Permanente
<b>Valor Pretendido</b>	2.300.000,00

#### Justificativa

A compostagem, juntamente com a prevenção do desperdício alimentar, são as alternativas de gerenciamento de resíduos mais baratos depois do aterro sanitário. Podendo reduzir de forma significativa a quantidade de resíduos orgânicos enviados para aterros, reduzindo a emissão de metano nesse setor.

## Serviço de Limpeza Urbana



### Contratação de empresa especializada no fornecimento, instalação, manutenção e eventual realocação, bem como reposição de lixeiras, papeleiras.

<b>Regionalização</b>	DF - Distrito Federal
<b>Unidade Orçamentária Federal</b>	44101 - Ministério do Meio Ambiente
<b>Programa</b>	1041 - Conservação e Uso Sustentável da Biodiversidade e dos Recursos Naturais
<b>Ação</b>	20VY - Implementação de Ações de Cidadania e Educação Ambiental
<b>Categoria Econômica da Despesa</b>	Despesa de Capital, Equipamentos e Material Permanente
<b>Valor Pretendido</b>	2.134.480,00

#### Justificativa

A instalação e manutenção de lixeiras públicas são essenciais para a limpeza urbana, reduzindo custos de catação e varrição, desencorajando o descarte irregular. A demanda por novas instalações persiste, justificando a reposição de equipamentos danificados e o uso de modelos mais resistentes.

## Serviço de Limpeza Urbana



### Aquisição de solução de automação da pesagem dos caminhões.

<b>Regionalização</b>	DF - Distrito Federal
<b>Unidade Orçamentária Federal</b>	44101 - Ministério do Meio Ambiente
<b>Programa</b>	1041 - Conservação e Uso Sustentável da Biodiversidade e dos Recursos Naturais
<b>Ação</b>	21A8 - Formulação e Implementação de Estratégias para Promover a Proteção, a Conservação e o Uso Sustentável da Biodiversidade
<b>Categoria Econômica da Despesa</b>	Despesa Corrente, Equipamentos e Material Permanente
<b>Valor Pretendido</b>	1.500.000,00

#### Justificativa

As cancelas da Unidade de Recebimento de Entulho - URE apresentam falhas periódicas que prejudicam a operação de entrada e saída de veículos de descartes de resíduos; Dificuldade na integração dos sistemas de pesagem, de videomonitoramento veicular e de cancelas.

## Serviço de Limpeza Urbana



### Atualização de Licença do Sistema de Informação Geográfica.

<b>Regionalização</b>	DF - Distrito Federal
<b>Unidade Orçamentária Federal</b>	44101 - Ministério do Meio Ambiente
<b>Programa</b>	1041 - Conservação e Uso Sustentável da Biodiversidade e dos Recursos Naturais
<b>Ação</b>	21A8 - Formulação e Implementação de Estratégias para Promover a Proteção, a Conservação e o Uso Sustentável da Biodiversidade
<b>Categoria Econômica da Despesa</b>	Despesa Corrente, Serviços em Geral
<b>Valor Pretendido</b>	1.375.561,02

#### Justificativa

A versão atualmente utilizada está defasada, sem suporte ou atualizações desde de 2019; Instabilidade nos serviços de monitoramento, coleta de dados, gestão dos serviços de limpeza urbana e manejo de resíduos sólidos; Serviços prestados à população podem parar de funcionar, como o GeoPortal - SLU.

## Serviço de Limpeza Urbana



### Reforma do núcleo de Sobradinho (pavimentação, readequação, modernização, elétrica e hidráulica, troca de telhas, ar condicionados e identidade visual).

<b>Regionalização</b>	RA V - Administração Regional de Sobradinho
<b>Unidade Orçamentária Federal</b>	44101 - Ministério do Meio Ambiente
<b>Programa</b>	1041 - Conservação e Uso Sustentável da Biodiversidade e dos Recursos Naturais
<b>Ação</b>	20VY - Implementação de Ações de Cidadania e Educação Ambiental
<b>Categoria Econômica da Despesa</b>	Despesa de Capital, Obras e Instalações, Equipamentos e Material Permanente, Serviços em Geral
<b>Valor Pretendido</b>	1.200.000,00

#### Justificativa

Com base em aspectos cruciais para o funcionamento eficiente do serviço de limpeza urbana, a qualidade de vida da população e o impacto ambiental positivo. Melhoria das condições de trabalho; Eficiência operacional; Atendimento a demanda crescente; impacto ambiental positivos.

## Serviço de Limpeza Urbana



**Reforma do núcleo de Ceilândia (pavimentação, readequação, modernização, elétrica e hidráulica, troca de telhas, ar condicionados e identidade visual).**

<b>Regionalização</b>	RA IX - Administração Regional de Ceilândia
<b>Unidade Orçamentária Federal</b>	44101 - Ministério do Meio Ambiente
<b>Programa</b>	1041 - Conservação e Uso Sustentável da Biodiversidade e dos Recursos Naturais
<b>Ação</b>	20VY - Implementação de Ações de Cidadania e Educação Ambiental
<b>Categoria Econômica da Despesa</b>	Despesa de Capital, Obras e Instalações, Equipamentos e Material Permanente, Serviços em Geral
<b>Valor Pretendido</b>	1.200.000,00

### Justificativa

Com base em aspectos cruciais para o funcionamento eficiente do serviço de limpeza urbana, a qualidade de vida da população e o impacto ambiental positivo. Melhoria das condições de trabalho; Eficiência operacional; Atendimento a demanda crescente; impacto ambiental positivo e valorização Ceilândia.

## Serviço de Limpeza Urbana



**Reforma do núcleo de Samambaia (pavimentação, readequação, modernização, elétrica e hidráulica, troca de telhas, ar condicionados e identidade visual).**

<b>Regionalização</b>	RA XII - Administração Regional de Samambaia
<b>Unidade Orçamentária Federal</b>	44101 - Ministério do Meio Ambiente
<b>Programa</b>	1041 - Conservação e Uso Sustentável da Biodiversidade e dos Recursos Naturais
<b>Ação</b>	20VY - Implementação de Ações de Cidadania e Educação Ambiental
<b>Categoria Econômica da Despesa</b>	Despesa de Capital, Obras e Instalações, Equipamentos e Material Permanente, Serviços em Geral
<b>Valor Pretendido</b>	1.200.000,00

### Justificativa

Com base em aspectos cruciais para o funcionamento eficiente do serviço de limpeza urbana, a qualidade de vida da população e o impacto ambiental positivo. Melhoria das condições de trabalho, Eficiência operacional, Atendimento a demanda crescente, impacto ambiental positivo e valorização Samambaia.

## Serviço de Limpeza Urbana



**Reforma do núcleo de Gama (pavimentação, readequação, modernização, elétrica e hidráulica, troca de telhas, ar condicionados e identidade visual).**

<b>Regionalização</b>	RA II - Administração Regional do Gama
<b>Unidade Orçamentária Federal</b>	44101 - Ministério do Meio Ambiente
<b>Programa</b>	1041 - Conservação e Uso Sustentável da Biodiversidade e dos Recursos Naturais
<b>Ação</b>	20VY - Implementação de Ações de Cidadania e Educação Ambiental
<b>Categoria Econômica da Despesa</b>	Despesa de Capital, Obras e Instalações, Equipamentos e Material Permanente, Serviços em Geral
<b>Valor Pretendido</b>	1.200.000,00

### Justificativa

Com base em aspectos cruciais para o funcionamento eficiente do serviço de limpeza urbana, a qualidade de vida da população e o impacto ambiental positivo. Melhoria das condições de trabalho, Eficiência operacional, Atendimento a demanda crescente, impacto ambiental positivos.

## Serviço de Limpeza Urbana



**Reforma do núcleo de Paranoá (pavimentação, readequação, modernização, elétrica e hidráulica, troca de telhas, ar condicionados e identidade visual).**

<b>Regionalização</b>	RA VII - Administração Regional do Paranoá
<b>Unidade Orçamentária Federal</b>	44101 - Ministério do Meio Ambiente
<b>Programa</b>	1041 - Conservação e Uso Sustentável da Biodiversidade e dos Recursos Naturais
<b>Ação</b>	20VY - Implementação de Ações de Cidadania e Educação Ambiental
<b>Categoria Econômica da Despesa</b>	Despesa de Capital, Obras e Instalações, Equipamentos e Material Permanente, Serviços em Geral
<b>Valor Pretendido</b>	1.200.000,00

### Justificativa

Com base em aspectos cruciais para o funcionamento eficiente do serviço de limpeza urbana, a qualidade de vida da população e o impacto ambiental positivo. Melhoria das condições de trabalho, Eficiência operacional, Atendimento a demanda crescente, impacto ambiental positivos.

## Serviço de Limpeza Urbana



**Reforma do núcleo de Planaltina (pavimentação, readequação, modernização, elétrica e hidráulica, troca de telhas, ar condicionados e identidade visual).**

<b>Regionalização</b>	RA VI - Administração Regional de Planaltina
<b>Unidade Orçamentária Federal</b>	44101 - Ministério do Meio Ambiente
<b>Programa</b>	1041 - Conservação e Uso Sustentável da Biodiversidade e dos Recursos Naturais
<b>Ação</b>	20VY - Implementação de Ações de Cidadania e Educação Ambiental
<b>Categoria Econômica da Despesa</b>	Despesa de Capital, Obras e Instalações, Equipamentos e Material Permanente, Serviços em Geral
<b>Valor Pretendido</b>	1.200.000,00

### Justificativa

Com base em aspectos cruciais para o funcionamento eficiente do serviço de limpeza urbana, a qualidade de vida da população e o impacto ambiental positivo. Melhoria das condições de trabalho, Eficiência operacional, Atendimento a demanda crescente, impacto ambiental positivos.



## Serviço de Limpeza Urbana



**Reforma do núcleo do Recanto das Emas (pavimentação, readequação, modernização, elétrica e hidráulica, troca de telhas, ar condicionados e identidade visual).**

<b>Regionalização</b>	RA XV - Administração Regional do Recanto das Emas
<b>Unidade Orçamentária Federal</b>	44101 - Ministério do Meio Ambiente
<b>Programa</b>	1041 - Conservação e Uso Sustentável da Biodiversidade e dos Recursos Naturais
<b>Ação</b>	20VY - Implementação de Ações de Cidadania e Educação Ambiental
<b>Categoria Econômica da Despesa</b>	Despesa de Capital, Obras e Instalações, Equipamentos e Material Permanente, Serviços em Geral
<b>Valor Pretendido</b>	1.200.000,00

### Justificativa

Colaboradores do SLU, Moradores da Recanto das Emas e áreas circunvizinhas, catadores de materiais recicláveis e cooperativas e órgãos de fiscalização ambiental (IBRAM, SLU, CAESB, ADASA, SEMA, entre outros).

## Serviço de Limpeza Urbana



**Reforma do núcleo Riacho Fundo (pavimentação, readequação, modernização, elétrica e hidráulica, troca de telhas, ar condicionados e identidade visual).**

<b>Regionalização</b>	RA XVII - Administração Regional do Riacho Fundo I, RA XXI - Administração Regional do Riacho Fundo II
<b>Unidade Orçamentária Federal</b>	44101 - Ministério do Meio Ambiente
<b>Programa</b>	1041 - Conservação e Uso Sustentável da Biodiversidade e dos Recursos Naturais
<b>Ação</b>	21A8 - Formulação e Implementação de Estratégias para Promover a Proteção, a Conservação e o Uso Sustentável da Biodiversidade
<b>Categoria Econômica da Despesa</b>	Despesa de Capital, Obras e Instalações, Equipamentos e Material Permanente, Serviços em Geral
<b>Valor Pretendido</b>	1.200.000,00

### Justificativa

Com base em aspectos cruciais para o funcionamento eficiente do serviço de limpeza urbana, a qualidade de vida da população e o impacto ambiental positivo. Melhoria das condições de trabalho, Eficiência operacional, Atendimento a demanda crescente, impacto ambiental positivos.

## Serviço de Limpeza Urbana



**Reforma núcleo Jardim Botânico (pavimentação, readequação, modernização, elétrica e hidráulica, troca de telhas, ar condicionados e identidade visual).**

<b>Regionalização</b>	DF - Distrito Federal
<b>Unidade Orçamentária Federal</b>	44101 - Ministério do Meio Ambiente
<b>Programa</b>	1041 - Conservação e Uso Sustentável da Biodiversidade e dos Recursos Naturais
<b>Ação</b>	20VY - Implementação de Ações de Cidadania e Educação Ambiental
<b>Categoria Econômica da Despesa</b>	Despesa de Capital, Obras e Instalações, Equipamentos e Material Permanente, Serviços em Geral
<b>Valor Pretendido</b>	1.200.000,00

### Justificativa

Com base em aspectos cruciais para o funcionamento eficiente do serviço de limpeza urbana, a qualidade de vida da população e o impacto ambiental positivo. Melhoria das condições de trabalho, Eficiência operacional, Atendimento a demanda crescente, impacto ambiental positivos.

## Serviço de Limpeza Urbana



**Reforma do núcleo de Guará (pavimentação, readequação, modernização, elétrica e hidráulica, troca de telhas, ar condicionados e identidade visual).**

<b>Regionalização</b>	RA X - Administração Regional do Guará
<b>Unidade Orçamentária Federal</b>	44101 - Ministério do Meio Ambiente
<b>Programa</b>	1041 - Conservação e Uso Sustentável da Biodiversidade e dos Recursos Naturais
<b>Ação</b>	20VY - Implementação de Ações de Cidadania e Educação Ambiental
<b>Categoria Econômica da Despesa</b>	Despesa de Capital, Obras e Instalações, Equipamentos e Material Permanente, Serviços em Geral
<b>Valor Pretendido</b>	1.200.000,00

### Justificativa

Com base em aspectos cruciais para o funcionamento eficiente do serviço de limpeza urbana, a qualidade de vida da população e o impacto ambiental positivo. Melhoria das condições de trabalho, Eficiência operacional, Atendimento a demanda crescente, impacto ambiental positivos.



# Eixo Temático Saúde

## Defensoria Pública do DF

3 SAÚDE E BEM-ESTAR



**Atender às mulheres vítimas de violência doméstica que necessitam de tratamentos odontológicos correção de danos provenientes de agressões.**

<b>Regionalização</b>	DF - Distrito Federal
<b>Unidade Orçamentária Federal</b>	36901 - Fundo Nacional de Saúde
<b>Programa</b>	5018 - Atenção Especializada à Saúde
<b>Ação</b>	8585 - Atenção à Saúde da População para Procedimentos em Média e Alta Complexidade
<b>Categoria Econômica da Despesa</b>	Despesa Corrente, Despesa de Capital, Equipamentos e Material Permanente, Serviços em Geral
<b>Valor Pretendido</b>	2.000.000,00

### Justificativa

A iniciativa visa promover ações de recuperação da saúde bucal e da autoestima de mulheres que sofreram violência doméstica, contribuindo para sua reinserção social e minimizando os reflexos advindos da violência sofrida.

## Fundo de Saúde do DF

3 SAÚDE E BEM-ESTAR



**Aquisição de equipamentos para o serviço de patologia clínica do HRSAM: Criostato, imunohistoquímico, corador automático de lâminas e outros.**

<b>Regionalização</b>	DF - Distrito Federal
<b>Unidade Orçamentária Federal</b>	36901 - Fundo Nacional de Saúde
<b>Programa</b>	5018 - Atenção Especializada à Saúde
<b>Ação</b>	8535 - Estruturação de Unidades de Atenção Especializada em Saúde
<b>Categoria Econômica da Despesa</b>	Despesa de Capital, Equipamentos e Material Permanente
<b>Valor Pretendido</b>	3.000.000,00

### Justificativa

O setor de citopatologia e anatomia patológica é responsável pelo diagnóstico de doenças por meio de exames macro e microscópicos de células e tecidos. Tais laudos são a base para averiguação de patologias oncológicas.

## Fundo de Saúde do DF

3 SAÚDE E BEM-ESTAR



**Veículos adaptados para carro de vacina.**

<b>Regionalização</b>	DF - Distrito Federal
<b>Unidade Orçamentária Federal</b>	36901 - Fundo Nacional de Saúde
<b>Programa</b>	5023 - Vigilância em Saúde
<b>Ação</b>	20YJ - Fortalecimento do Sistema Nacional de Vigilância em Saúde
<b>Categoria Econômica da Despesa</b>	Despesa de Capital, Equipamentos e Material Permanente
<b>Valor Pretendido</b>	2.800.000,00

### Justificativa

Promover e fortalecer as políticas públicas e ampliar as estratégias de imunização da Secretaria de Estado de Saúde, além de favorecer o aumento da cobertura vacinal e a confiança da população nas vacinas.

## Fundo de Saúde do DF

3 SAÚDE E BEM-ESTAR



### Sistema de navegação para cirurgia guiada por imagem com pedestal móvel.

<b>Regionalização</b>	RA VII - Administração Regional do Paranoá
<b>Unidade Orçamentária Federal</b>	36901 - Fundo Nacional de Saúde
<b>Programa</b>	5018 - Atenção Especializada à Saúde
<b>Ação</b>	8535 - Estruturação de Unidades de Atenção Especializada em Saúde
<b>Categoria Econômica da Despesa</b>	Despesa de Capital, Equipamentos e Material Permanente
<b>Valor Pretendido</b>	2.641.216,00

#### Justificativa

Serviço de alta complexidade, o único da SES especializado em todos os tipos de cirurgias relacionadas à coluna, sejam traumas, degenerativas, neoplásicas, infecciosas e deformidades. O SCC- UTO existe há cerca de 10 anos e apesar da necessidade premente, não possui o equipamento em em questão.

## Fundo de Saúde do DF

3 SAÚDE E BEM-ESTAR



### Espectrômetro de massa.

<b>Regionalização</b>	DF - Distrito Federal
<b>Unidade Orçamentária Federal</b>	36901 - Fundo Nacional de Saúde
<b>Programa</b>	5023 - Vigilância em Saúde
<b>Ação</b>	20YJ - Fortalecimento do Sistema Nacional de Vigilância em Saúde
<b>Categoria Econômica da Despesa</b>	Despesa de Capital, Equipamentos e Material Permanente
<b>Valor Pretendido</b>	2.560.177,00

#### Justificativa

Permitirá a pesquisa de agrotóxicos não voláteis em água e alimentos sendo utilizado como uma importante ferramenta para identificar a presença de resíduos de agrotóxicos em alimentos e água para consumo humano, objetivando garantir da segurança alimentar.

## Fundo de Saúde do DF

3 SAÚDE E BEM-ESTAR



### Aquisição de sistema de videolaparoscopia e videohisteroscopia para cirurgia endoscópica ginecológica.

<b>Regionalização</b>	DF - Distrito Federal
<b>Unidade Orçamentária Federal</b>	36901 - Fundo Nacional de Saúde
<b>Programa</b>	5018 - Atenção Especializada à Saúde
<b>Ação</b>	8535 - Estruturação de Unidades de Atenção Especializada em Saúde
<b>Categoria Econômica da Despesa</b>	Despesa de Capital, Equipamentos e Material Permanente
<b>Valor Pretendido</b>	2.199.990,00

#### Justificativa

Os 6 centros de referência em dor pélvica e endometriose com equipe multidisciplinar serão implantados nas unidades de ginecologia e obstetria da Rede SES/DF, de acordo com o levantamento de necessidades das Unidades de Ginecologia das diferentes regiões de saúde no HRAN, HRT, HRS, HRC, HRG e HMIB.

## Fundo de Saúde do DF



### Veículos adaptados para transporte de corpos, tipo Rabecão.

<b>Regionalização</b>	DF - Distrito Federal
<b>Unidade Orçamentária Federal</b>	36901 - Fundo Nacional de Saúde
<b>Programa</b>	5023 - Vigilância em Saúde
<b>Ação</b>	20YJ - Fortalecimento do Sistema Nacional de Vigilância em Saúde
<b>Categoria Econômica da Despesa</b>	Despesa de Capital, Equipamentos e Material Permanente
<b>Valor Pretendido</b>	2.135.000,00

#### Justificativa

Responsável por determinar a causa mortis nos casos de morte natural, sem suspeita de violência, com ou sem assistência médica, sem esclarecimento diagnóstico e, principalmente aqueles por efeito de investigação epidemiológica, o que para a sociedade é de relevância extrema.

## Fundo de Saúde do DF



### Mesas cirúrgicas.

<b>Regionalização</b>	DF - Distrito Federal
<b>Unidade Orçamentária Federal</b>	36901 - Fundo Nacional de Saúde
<b>Programa</b>	5018 - Atenção Especializada à Saúde
<b>Ação</b>	8535 - Estruturação de Unidades de Atenção Especializada em Saúde
<b>Categoria Econômica da Despesa</b>	Despesa de Capital, Equipamentos e Material Permanente
<b>Valor Pretendido</b>	1.889.000,00

#### Justificativa

As mesas cirúrgicas dos hospitais da rede da SES estão degradadas, obsoletas e em número insuficiente para atender a alta demanda de pacientes da Rede SES. As mesas cirúrgicas elétricas oferecem uma série de benefícios em comparação com as mesas cirúrgicas manuais.

## Fundo de Saúde do DF



### Negatoscópio.

<b>Regionalização</b>	DF - Distrito Federal
<b>Unidade Orçamentária Federal</b>	36901 - Fundo Nacional de Saúde
<b>Programa</b>	5018 - Atenção Especializada à Saúde
<b>Ação</b>	8535 - Estruturação de Unidades de Atenção Especializada em Saúde
<b>Categoria Econômica da Despesa</b>	Despesa de Capital, Equipamentos e Material Permanente
<b>Valor Pretendido</b>	1.861.840,00

#### Justificativa

É um equipamento dotado de iluminação especial para visualização de negativos radiográficos, sendo fundamentais para a avaliação de radiografias diante de suspeitas diagnósticas, o que possibilita análise imediata auxiliando nos diagnósticos de maneira mais rápida e eficiente nos serviços.



## Espectrometria de massa.

<b>Regionalização</b>	DF - Distrito Federal
<b>Unidade Orçamentária Federal</b>	36901 - Fundo Nacional de Saúde
<b>Programa</b>	5018 - Atenção Especializada à Saúde
<b>Ação</b>	8535 - Estruturação de Unidades de Atenção Especializada em Saúde
<b>Categoria Econômica da Despesa</b>	Despesa de Capital, Equipamentos e Material Permanente
<b>Valor Pretendido</b>	1.700.000,00

## Justificativa

Mediante técnica de MALDI-TOF o processo de identificação da bactéria, leveduras e fungos filamentosos será minimizado o tempo para a realização de diagnósticos fundamentais e otimizando a terapêutica antimicrobiana, com período de internação mais curto, melhores resultados e atendimento ao paciente.



## Aquisição de equipamentos para o serviço de oftalmologia do HBDF: Campímetro, Lâmpada de Fenda, Oftalmoscópio Binocular, Autorefrator e outros.

<b>Regionalização</b>	DF - Distrito Federal
<b>Unidade Orçamentária Federal</b>	36901 - Fundo Nacional de Saúde
<b>Programa</b>	5018 - Atenção Especializada à Saúde
<b>Ação</b>	8535 - Estruturação de Unidades de Atenção Especializada em Saúde
<b>Categoria Econômica da Despesa</b>	Despesa de Capital, Equipamentos e Material Permanente
<b>Valor Pretendido</b>	1.600.000,00

## Justificativa

O HBDF realiza atendimentos de média e alta complexidade, no momento, a totalidade dos equipamentos encontram-se obsoletos, o que incide em alto custo de reparação, de forma recorrente, gerando cancelamento de agendas o que aumenta o tempo de espera dos pacientes na fila de regulação.



## Esfigmomanômetros.

<b>Regionalização</b>	DF - Distrito Federal
<b>Unidade Orçamentária Federal</b>	36901 - Fundo Nacional de Saúde
<b>Programa</b>	5018 - Atenção Especializada à Saúde
<b>Ação</b>	8933 - Estruturação de Serviços de Atenção às Urgências e Emergências na Rede Assistencial
<b>Categoria Econômica da Despesa</b>	Despesa de Capital, Equipamentos e Material Permanente
<b>Valor Pretendido</b>	1.477.704,00

## Justificativa

Nas Unidades de Urgência e Emergência, o esfigmomanômetro é equipamento imprescindível em todo atendimento do paciente adulto e infantil, desde a classificação de risco, consulta médica, atendimentos e avaliações e de enfermagem, acompanhamento dos pacientes em observação e em internação.

## Fundo de Saúde do DF

3 SAÚDE E BEM-ESTAR



### Estetoscópios.

<b>Regionalização</b>	DF - Distrito Federal
<b>Unidade Orçamentária Federal</b>	36901 - Fundo Nacional de Saúde
<b>Programa</b>	5018 - Atenção Especializada à Saúde
<b>Ação</b>	8535 - Estruturação de Unidades de Atenção Especializada em Saúde
<b>Categoria Econômica da Despesa</b>	Despesa de Capital, Equipamentos e Material Permanente
<b>Valor Pretendido</b>	1.278.020,00

#### Justificativa

A falta de estetoscópios na assistência compromete a precisão do diagnóstico das condições de saúde durante a realização dos exames físicos, pois sem esse equipamento os profissionais terão dificuldade em ouvir os sons internos do corpo.

## Fundo de Saúde do DF

3 SAÚDE E BEM-ESTAR



### Aquisição de equipamentos para o serviço de hematologia do HBDF: Câmara de conservação de sangue, Agitador horizontal de plaquetas e outros.

<b>Regionalização</b>	DF - Distrito Federal
<b>Unidade Orçamentária Federal</b>	36901 - Fundo Nacional de Saúde
<b>Programa</b>	5018 - Atenção Especializada à Saúde
<b>Ação</b>	8535 - Estruturação de Unidades de Atenção Especializada em Saúde
<b>Categoria Econômica da Despesa</b>	Despesa de Capital, Equipamentos e Material Permanente
<b>Valor Pretendido</b>	1.200.000,00

#### Justificativa

O HBDF é o único hospital público da SES/DF a dispor de equipamento para realização de aférese terapêutica, sendo serviço de referência, melhorando a atividade assistencial do laboratório de hematologia, do ponto de vista de laudos de doenças hematológicas, oncoematológicas e de outras áreas.

## Fundo de Saúde do DF

3 SAÚDE E BEM-ESTAR



### Atendimentos em oftalmologia geral dos pacientes na fila registrada no SISREG.

<b>Regionalização</b>	DF - Distrito Federal
<b>Unidade Orçamentária Federal</b>	36901 - Fundo Nacional de Saúde
<b>Programa</b>	5018 - Atenção Especializada à Saúde
<b>Ação</b>	2E90 - Incremento Temporário ao Custeio dos Serviços de Assistência Hospitalar e Ambulatorial para Cumprimento de Metas
<b>Categoria Econômica da Despesa</b>	Despesa Corrente, Serviços em Geral
<b>Valor Pretendido</b>	1.004.400,00

#### Justificativa

A fila para atendimento de consultas em oftalmologia geral com horizonte temporal demorado. A maioria dos pacientes são casos que podem ser resolvidos com prescrição de óculos ou colírio anti-alérgico para prevenir danos permanentes a função visual, quando tratados tempestivamente.

# Eixo Temático

## Segurança Pública

### Departamento de Trânsito



**Aquisição de Postos de Comando Móveis com ênfase na fiscalização e policiamento de proximidade nas escolas urbanas do DF.**

<b>Regionalização</b>	DF - Distrito Federal
<b>Unidade Orçamentária Federal</b>	53101 - Ministério do Desenvolvimento Regional - Segurança Pública
<b>Programa</b>	2218 - Gestão de Riscos e Desastres (Defesa Civil)
<b>Ação</b>	22BO - Ações de Proteção e Defesa Civil
<b>Categoria Econômica da Despesa</b>	Despesa de Capital, Equipamentos e Material Permanente
<b>Valor Pretendido</b>	1.800.000,00

#### Justificativa

A aquisição de equipamentos (viaturas) para a segurança nos espaços educacionais com ênfase nas ações de policiamento de proximidade é o objetivo deste projeto de modo a prevenir ações de violência e criminalidade no contexto escolar e nas suas adjacências.

### Departamento de Trânsito



**Aquisição de pistolas tipo taser.**

<b>Regionalização</b>	DF - Distrito Federal
<b>Unidade Orçamentária Federal</b>	53101 - Ministério do Desenvolvimento Regional - Segurança Pública
<b>Programa</b>	2218 - Gestão de Riscos e Desastres (Defesa Civil)
<b>Ação</b>	22BO - Ações de Proteção e Defesa Civil
<b>Categoria Econômica da Despesa</b>	Despesa Corrente, Equipamentos e Material Permanente, Serviços em Geral
<b>Valor Pretendido</b>	1.000.000,00

#### Justificativa

A substituição de equipamento antigo, com alta propensão a falhas, irá proporcionar maior segurança operacional para os agentes de trânsito.

### Secretaria de Estado da Agricultura, Abastecimento e Desenvolvimento Rural



**Aquisição de novos veículos do tipo caminhão munck equipados com braço hidráulico articulado e carroceria, capazes de erguer e recolher os animais.**

<b>Regionalização</b>	DF - Distrito Federal
<b>Unidade Orçamentária Federal</b>	22101 - Ministério da Agricultura, Pecuária e Abastecimento
<b>Programa</b>	2202 - Defesa Agropecuária
<b>Ação</b>	214W - Modernização e Fortalecimento da Defesa Agropecuária
<b>Categoria Econômica da Despesa</b>	Despesa Corrente, Equipamentos e Material Permanente
<b>Valor Pretendido</b>	1.614.050,00

#### Justificativa

Aquisição de novos veículos do tipo caminhão munck equipados com braço hidráulico articulado e carroceria, capazes de erguer e recolher os animais que não tenham condições de andar.

An aerial photograph of a modern university campus. The central focus is a large, curved building with a distinctive green and white striped roof. The building is surrounded by paved walkways, green spaces, and other campus structures. In the background, a city skyline is visible under a clear sky. A green banner is overlaid on the top left of the image, containing the text.

# EMENDA INDIVIDUAL TRANSFERÊNCIA ESPECIAL



EIXO	QUANTIDADE DE DEMANDAS	SOMA DE VALOR
Desenvolvimento Econômico	11	R\$4.720.320,00
Desenvolvimento Social	40	R\$20.562.476,06
Desenvolvimento Territorial	7	R\$3.614.020,54
Educação	3	R\$1.165.883,77
Gestão e Estratégia	9	R\$4.072.221,49
Meio Ambiente	15	R\$7.707.079,61
Saúde	37	R\$15.260.070,41
Segurança Pública	7	R\$2.418.579,47
<b>TOTAL</b>	<b>129</b>	<b>R\$59.520.651,35</b>

## Eixo Temático

# Desenvolvimento Econômico

### Empresa de Assistência Técnica e Extensão Rural do DF



Contratação de serviços de fábrica de software visando o desenvolvimento de software para apoio ao produtor rural assistido pela Emater-DF.

<b>Regionalização</b>	DF - Distrito Federal
<b>Unidade Orçamentária Federal</b>	22101 - Ministério da Agricultura, Pecuária e Abastecimento
<b>Programa</b>	1031 - Agropecuária Sustentável
<b>Ação</b>	21B6 - Assistência Técnica e Extensão Rural
<b>Categoria Econômica da Despesa</b>	Despesa de Capital, Serviços em Geral
<b>Valor Pretendido</b>	799.000,00

#### Justificativa

A gestão de uma propriedade rural é uma tarefa complexa, administrar os custos e receitas da propriedade rural, determina o sucesso ou o fracasso do empreendedor rural (pequeno/ médio) ou do agricultor familiar. A utilização de um aplicativo em dispositivos móveis traz comodidade e facilidade no uso.

### Empresa de Assistência Técnica e Extensão Rural do DF



Unidade Didática fixa para uso na Emater-DF.

<b>Regionalização</b>	DF - Distrito Federal
<b>Unidade Orçamentária Federal</b>	22101 - Ministério da Agricultura, Pecuária e Abastecimento
<b>Programa</b>	1031 - Agropecuária Sustentável
<b>Ação</b>	21B6 - Assistência Técnica e Extensão Rural
<b>Categoria Econômica da Despesa</b>	Despesa Corrente, Despesa de Capital, Equipamentos e Material Permanente, Serviços em Geral
<b>Valor Pretendido</b>	599.000,00

#### Justificativa

Capacitar produtores rurais e técnicos da emater-df por meio de unidades didáticas com infraestrutura adequada para possibilitar o atendimento da transmissão do conhecimento para os produtores rurais que são atendidos nas cadeias produtivas.

### Empresa de Assistência Técnica e Extensão Rural do DF



Aquisição de equipamentos para estruturar o espaço de divulgação técnica da Emater-DF para apoio ao fortalecimento e empreendedorismo da mulher rural.

<b>Regionalização</b>	DF - Distrito Federal
<b>Unidade Orçamentária Federal</b>	22101 - Ministério da Agricultura, Pecuária e Abastecimento
<b>Programa</b>	1031 - Agropecuária Sustentável
<b>Ação</b>	21B6 - Assistência Técnica e Extensão Rural
<b>Categoria Econômica da Despesa</b>	Despesa de Capital, Equipamentos e Material Permanente
<b>Valor Pretendido</b>	499.000,00

#### Justificativa

Fomentar a geração de renda e a inclusão social e produtiva do público feminino, buscando maior participação e espaços que de visibilidade a mulher rural, diversificando ações para o reconhecimento do trabalho da mulher e incentivo a valorização e comercialização dos produtos.

## Empresa de Assistência Técnica e Extensão Rural do DF



### Aquisição de móveis e equipamentos para a biblioteca e acervo histórico da Emater-DF.

<b>Regionalização</b>	DF - Distrito Federal
<b>Unidade Orçamentária Federal</b>	22101 - Ministério da Agricultura, Pecuária e Abastecimento
<b>Programa</b>	1031 - Agropecuária Sustentável
<b>Ação</b>	21B6 - Assistência Técnica e Extensão Rural
<b>Categoria Econômica da Despesa</b>	Despesa Corrente, Despesa de Capital, Equipamentos e Material Permanente, Serviços em Geral
<b>Valor Pretendido</b>	499.000,00

#### Justificativa

Necessidade de aquisição de móveis e equipamentos para revitalização da biblioteca da Emater-DF.

## Empresa de Assistência Técnica e Extensão Rural do DF



### Automatização e Manejo da Irrigação para incremento da produtividade e melhora na qualidade de vida no campo.

<b>Regionalização</b>	DF - Distrito Federal
<b>Unidade Orçamentária Federal</b>	22101 - Ministério da Agricultura, Pecuária e Abastecimento
<b>Programa</b>	1031 - Agropecuária Sustentável
<b>Ação</b>	21B6 - Assistência Técnica e Extensão Rural
<b>Categoria Econômica da Despesa</b>	Despesa Corrente, Equipamentos e Material Permanente
<b>Valor Pretendido</b>	300.000,00

#### Justificativa

As cadeias produtivas de hortaliças, frutas e flores são atividades exercidas por pequenos empreendedores rurais e tem a água como um dos mais importantes insumos. A Emater-DF vem incentivando a utilização de sistemas de irrigação mais eficientes e a utilização de técnicas de manejo da irrigação.

## Empresa de Assistência Técnica e Extensão Rural do DF



### Aquisição de 300 bancas individuais com o fornecimento de material de EPI para a feira do produtor rural denominada "renova feira".

<b>Regionalização</b>	DF - Distrito Federal
<b>Unidade Orçamentária Federal</b>	22101 - Ministério da Agricultura, Pecuária e Abastecimento
<b>Programa</b>	1031 - Agropecuária Sustentável
<b>Ação</b>	21B6 - Assistência Técnica e Extensão Rural
<b>Categoria Econômica da Despesa</b>	Despesa Corrente, Despesa de Capital, Equipamentos e Material Permanente, Serviços em Geral
<b>Valor Pretendido</b>	299.000,00

#### Justificativa

A feira do produtor rural é um espaço onde produtores locais têm a oportunidade de vender seus produtos diretamente aos consumidores, eliminando intermediários e estabelecendo uma relação mais próxima e transparente. Dessa forma, a feira tem um papel fundamental na geração de renda.

## Empresa de Assistência Técnica e Extensão Rural do DF



### Bioinsumos para a agricultura familiar.

<b>Regionalização</b>	DF - Distrito Federal
<b>Unidade Orçamentária Federal</b>	22101 - Ministério da Agricultura, Pecuária e Abastecimento
<b>Programa</b>	1031 - Agropecuária Sustentável
<b>Ação</b>	21B6 - Assistência Técnica e Extensão Rural
<b>Categoria Econômica da Despesa</b>	Despesa de Capital, Equipamentos e Material Permanente
<b>Valor Pretendido</b>	100.000,00

#### Justificativa

Implantação de 2 unidades descentralizadas de multiplicação de microrganismos para manejo de hortaliças, frutíferas e flores, convencionais e orgânicos, com foco no aumento da sustentabilidade, redução do uso de insumos (fertilizantes e agrotóxicos) e aumento da produtividade e renda dos produtores.

## Secretaria de Estado da Agricultura, Abastecimento e Desenvolvimento Rural



### Realização de competição de desenvolvimento de protótipos digitais que que contribuam para aumentar a eficiência políticas públicas.

<b>Regionalização</b>	DF - Distrito Federal
<b>Unidade Orçamentária Federal</b>	22101 - Ministério da Agricultura, Pecuária e Abastecimento
<b>Programa</b>	2202 - Defesa Agropecuária
<b>Ação</b>	214W - Modernização e Fortalecimento da Defesa Agropecuária
<b>Categoria Econômica da Despesa</b>	Despesa Corrente, Serviços em Geral
<b>Valor Pretendido</b>	500.000,00

#### Justificativa

fomentar o ecossistema de inovação tecnológica voltado para o agronegócio e desenvolvimento rural do DF.

## Secretaria de Estado da Agricultura, Abastecimento e Desenvolvimento Rural



### Unidade demonstrativa de produção de camarão gigante da malásia no DF.

<b>Regionalização</b>	RA XVII - Administração Regional do Riacho Fundo I
<b>Unidade Orçamentária Federal</b>	22101 - Ministério da Agricultura, Pecuária e Abastecimento
<b>Programa</b>	1031 - Agropecuária Sustentável
<b>Ação</b>	20ZV - Fomento ao Setor Agropecuário
<b>Categoria Econômica da Despesa</b>	Despesa Corrente, Despesa de Capital, Obras e Instalações, Equipamentos e Material Permanente, Serviços em Geral
<b>Valor Pretendido</b>	480.320,00

#### Justificativa

Faz-se necessário diversificar as espécies de animais aquáticos de alto valor comercial produzidos no Distrito Federal.

## Secretaria de Estado da Agricultura, Abastecimento e Desenvolvimento Rural



### Programa para inovação tecnológica para a Cadeia Produtiva do Morango no DF e RIDE.

<b>Regionalização</b>	DF - Distrito Federal
<b>Unidade Orçamentária Federal</b>	22101 - Ministério da Agricultura, Pecuária e Abastecimento
<b>Programa</b>	2202 - Defesa Agropecuária
<b>Ação</b>	214W - Modernização e Fortalecimento da Defesa Agropecuária
<b>Categoria Econômica da Despesa</b>	Despesa Corrente, Serviços em Geral
<b>Valor Pretendido</b>	245.000,00

#### Justificativa

Fomentar o desenvolvimento de Inovações Tecnológicas, tais como automação, inteligência artificial, biotecnologia, agricultura de precisão, na Cadeia Produtiva do Morango no DF e RIDE.

## Secretaria de Estado de Turismo do DF



### Panela Candanga.

<b>Regionalização</b>	DF - Distrito Federal
<b>Unidade Orçamentária Federal</b>	54101 - Ministério do Turismo
<b>Programa</b>	2223 - A Hora do Turismo
<b>Ação</b>	20Y3 - Promoção e Marketing do Turismo no Mercado Nacional
<b>Categoria Econômica da Despesa</b>	Despesa Corrente, Serviços em Geral
<b>Valor Pretendido</b>	400.000,00

#### Justificativa

Promover um festival e uma feira gastronômica para celebrar os produtos do cerrado associados e proporcionar uma experiência singular com a culinária candanga e sua diversidade cultural. É trazer para cada prato a história dos seus ingredientes.



# Eixo Temático

## Desenvolvimento Social

### Casa Civil do DF

10 REDUÇÃO DAS DESIGUALDADES



#### Carreta da Inclusão.

<b>Regionalização</b>	DF - Distrito Federal
<b>Unidade Orçamentária Federal</b>	55901 - Fundo Nacional de Assistência Social
<b>Programa</b>	5031 - Proteção Social no Âmbito do Sistema Único de Assistência Social (SUAS)
<b>Ação</b>	219G - Estruturação da Rede de Serviços do Sistema Único de Assistência Social (SUAS)
<b>Categoria Econômica da Despesa</b>	Despesa Corrente, Obras e Instalações, Serviços em Geral
<b>Valor Pretendido</b>	600.000,00

#### Justificativa

Incongruência de dados cadastrais entre as bases dos órgãos e a necessidade das pessoas com deficiência. Promover a entrega das políticas públicas as pessoas com deficiência do DF, esta SEPD, por meio de sua subsecretaria de políticas e gestão, propondo a ampliação de serviços.

### Casa Civil do DF

10 REDUÇÃO DAS DESIGUALDADES



#### DF Libras - CIL Online.

<b>Regionalização</b>	DF - Distrito Federal
<b>Unidade Orçamentária Federal</b>	55901 - Fundo Nacional de Assistência Social
<b>Programa</b>	5031 - Proteção Social no Âmbito do Sistema Único de Assistência Social (SUAS)
<b>Ação</b>	219G - Estruturação da Rede de Serviços do Sistema Único de Assistência Social (SUAS)
<b>Categoria Econômica da Despesa</b>	Despesa Corrente, Equipamentos e Material Permanente
<b>Valor Pretendido</b>	500.000,00

#### Justificativa

Desenvolvimento de ações para a promoção dos direitos das pessoas com deficiência, respeitando suas características e especificidades, com vistas a garantir a autonomia, a dignidade e a melhoria da qualidade de vida das pessoas com deficiência do DF.

### Casa Civil do DF

10 REDUÇÃO DAS DESIGUALDADES



#### Capacitação de Pessoas Físicas e Jurídicas.

<b>Regionalização</b>	DF - Distrito Federal
<b>Unidade Orçamentária Federal</b>	25915 - Fundo de Amparo ao Trabalhador
<b>Programa</b>	2210 - Empregabilidade
<b>Ação</b>	20Z1 - Qualificação Social e Profissional de Trabalhadores
<b>Categoria Econômica da Despesa</b>	Despesa Corrente, Obras e Instalações, Equipamentos e Material Permanente, Serviços em Geral
<b>Valor Pretendido</b>	300.000,00

#### Justificativa

Garantir a inclusão de pessoas com deficiência nas diversas relações sociais.

**Secretaria de Estado da Mulher do DF****Envelhecimento ativo e saudável.**

<b>Regionalização</b>	DF - Distrito Federal
<b>Unidade Orçamentária Federal</b>	26298 - Fundo Nacional de Desenvolvimento da Educação
<b>Programa</b>	5011 - Educação Básica de Qualidade
<b>Ação</b>	0509 - Apoio ao Desenvolvimento da Educação Básica
<b>Categoria Econômica da Despesa</b>	Despesa Corrente, Serviços em Geral
<b>Valor Pretendido</b>	750.000,00

**Justificativa**

Desenvolver estratégias de disseminação de conhecimentos digitais para adultos 60+ no DF, visando fomentar a autonomia, o envelhecimento saudável e a superação dos paradigmas das assimetrias de conhecimentos digitais que afetam as gerações que não são nativas do mundo conectado.

**Secretaria de Estado da Mulher do DF****Circuito de corrida e caminhada: Lutar pelo fim da violência e preconceito contra as mulheres.**

<b>Regionalização</b>	DF - Distrito Federal
<b>Unidade Orçamentária Federal</b>	36901 - Fundo Nacional de Saúde
<b>Programa</b>	5019 - Atenção Primária à Saúde
<b>Ação</b>	20YI - Implementação de Políticas de Atenção à Saúde
<b>Categoria Econômica da Despesa</b>	Despesa Corrente, Serviços em Geral
<b>Valor Pretendido</b>	450.000,00

**Justificativa**

Ação de corrida e caminhada com o objetivo de lutar pelo fim da violência e preconceito contra as mulheres.

**Secretaria de Estado da Mulher do DF****Acolhendo a Mulher.**

<b>Regionalização</b>	DF - Distrito Federal
<b>Unidade Orçamentária Federal</b>	26298 - Fundo Nacional de Desenvolvimento da Educação
<b>Programa</b>	5011 - Educação Básica de Qualidade
<b>Ação</b>	0509 - Apoio ao Desenvolvimento da Educação Básica
<b>Categoria Econômica da Despesa</b>	Despesa Corrente, Serviços em Geral
<b>Valor Pretendido</b>	300.000,00

**Justificativa**

Ação Educativa mensal utilizando a Unidade móvel na rodoviária do plano piloto, para divulgação da SMDF e dos seus programas disponíveis para as mulheres do DF com o objetivo de alcançar todas as mulheres (índigenas, quilombolas, negros, idosos, LGBTQIA+, refugiados, migrantes).

## Secretaria de Estado da Mulher do DF



### Visitação aos monumentos históricos de Brasília "Conhecendo a Capital".

<b>Regionalização</b>	DF - Distrito Federal
<b>Unidade Orçamentária Federal</b>	26298 - Fundo Nacional de Desenvolvimento da Educação
<b>Programa</b>	5011 - Educação Básica de Qualidade
<b>Ação</b>	0509 - Apoio ao Desenvolvimento da Educação Básica
<b>Categoria Econômica da Despesa</b>	Despesa Corrente, Serviços em Geral
<b>Valor Pretendido</b>	250.000,00

#### Justificativa

Parcerias com órgãos governamentais e não governamentais para a realização de visitas aos equipamentos públicos que possibilitem a inserção das minorias nesses equipamentos praticando o turismo cívico.

## Secretaria de Estado da Mulher do DF



### "Empodere-se, mulher!" Promover o empoderamento feminino e proporcionar um espaço de valorização para as mulheres.

<b>Regionalização</b>	DF - Distrito Federal
<b>Unidade Orçamentária Federal</b>	36901 - Fundo Nacional de Saúde
<b>Programa</b>	5019 - Atenção Primária à Saúde
<b>Ação</b>	20YI - Implementação de Políticas de Atenção à Saúde
<b>Categoria Econômica da Despesa</b>	Despesa Corrente, Serviços em Geral
<b>Valor Pretendido</b>	250.000,00

#### Justificativa

A ação tem como objetivo promover o empoderamento feminino e proporcionar um espaço de valorização para as mulheres das regiões administrativas, juntamente com as inaugurações dos Comitês de Proteção à Mulher.

## Secretaria de Estado da Mulher do DF



### Esportivação: Promover a igualdade de gênero no âmbito esportivo e incentivo a participação de mulheres em vulnerabilidade à prática de atividades esportivas.

<b>Regionalização</b>	DF - Distrito Federal
<b>Unidade Orçamentária Federal</b>	36901 - Fundo Nacional de Saúde
<b>Programa</b>	5019 - Atenção Primária à Saúde
<b>Ação</b>	20YI - Implementação de Políticas de Atenção à Saúde
<b>Categoria Econômica da Despesa</b>	Despesa Corrente, Serviços em Geral
<b>Valor Pretendido</b>	250.000,00

#### Justificativa

Ação, nas regiões administrativas, para promover a igualdade de gênero no âmbito esportivo e combater a discriminação em relação a estereótipos e preconceito, incentivando a participação de mulheres em vulnerabilidade à prática de atividades esportivas, melhorando a qualidade de vida de todas.

## Secretaria de Estado da Mulher do DF



### Livro - Histórias inspiradoras com evento de premiação.

<b>Regionalização</b>	DF - Distrito Federal
<b>Unidade Orçamentária Federal</b>	26298 - Fundo Nacional de Desenvolvimento da Educação
<b>Programa</b>	5011 - Educação Básica de Qualidade
<b>Ação</b>	0509 - Apoio ao Desenvolvimento da Educação Básica
<b>Categoria Econômica da Despesa</b>	Despesa Corrente, Serviços em Geral
<b>Valor Pretendido</b>	200.000,00
<b>Justificativa</b>	

Dar voz às minorias invisibilizadas por meio da publicação de um livro.

## Secretaria de Estado de Cultura e Economia Criativa do DF



### Realização da terceira Noite dos Museus do DF.

<b>Regionalização</b>	RA I - Administração Regional do Plano Piloto
<b>Unidade Orçamentária Federal</b>	54208 - Instituto Brasileiro de Museus - Cultura
<b>Programa</b>	5025 - Cultura
<b>Ação</b>	211F - Funcionamento de Espaços e Equipamentos Culturais
<b>Categoria Econômica da Despesa</b>	Despesa Corrente, Serviços em Geral
<b>Valor Pretendido</b>	500.000,00
<b>Justificativa</b>	

O evento da noite dos museus é realizado em diversas cidades ao redor do mundo, propiciando o acesso ampliado aos bens culturais através de horários diferenciados, rotas culturais e atrações artísticas espalhadas pelos equipamentos museais da região.

## Secretaria de Estado de Desenvolvimento Social do DF



### Implementação de Projeto de Segurança Alimentar e Nutricional para Povos e Comunidades Tradicionais.

<b>Regionalização</b>	DF - Distrito Federal
<b>Unidade Orçamentária Federal</b>	55101 - Ministério da Cidadania
<b>Programa</b>	5033 - Segurança Alimentar e Nutricional
<b>Ação</b>	2792 - Distribuição de Alimentos a Grupos Populacionais Tradicionais e Específicos
<b>Categoria Econômica da Despesa</b>	Despesa Corrente, Serviços em Geral
<b>Valor Pretendido</b>	900.000,00
<b>Justificativa</b>	

Garantir segurança alimentar e nutricional de povos e comunidades tradicionais, por meio de provimento alimentar direto que atenda às especificidades de hábitos e práticas alimentares de cada grupo, preservando saberes, práticas alimentares, valorizem a diversidade e promovam a interculturalidade.

## Secretaria de Estado de Desenvolvimento Social do DF

10 REDUÇÃO DAS  
DESIGUALDADES



### Manutenção e fortalecimento do Serviço de Acolhimento Institucional para Pessoas Idosas (Casa Viva).

<b>Regionalização</b>	DF - Distrito Federal
<b>Unidade Orçamentária Federal</b>	55901 - Fundo Nacional de Assistência Social
<b>Programa</b>	5031 - Proteção Social no Âmbito do Sistema Único de Assistência Social (SUAS)
<b>Ação</b>	219G - Estruturação da Rede de Serviços do Sistema Único de Assistência Social (SUAS)
<b>Categoria Econômica da Despesa</b>	Despesa Corrente, Despesa de Capital, Equipamentos e Material Permanente, Serviços em Geral
<b>Valor Pretendido</b>	800.000,00

#### Justificativa

A Casa Viva, em Taguatinga, acolhe idosos sem suporte familiar. É necessário fortalecer a Unidade com manutenção predial, aumentando as vagas, a acessibilidade e criando uma área de alimentação.

## Secretaria de Estado de Desenvolvimento Social do DF

10 REDUÇÃO DAS  
DESIGUALDADES



### Produção de materiais e recursos visuais para serem utilizados nos CRAS e Centros de Convivência da Proteção Social Básica.

<b>Regionalização</b>	DF - Distrito Federal
<b>Unidade Orçamentária Federal</b>	55901 - Fundo Nacional de Assistência Social
<b>Programa</b>	5031 - Proteção Social no Âmbito do Sistema Único de Assistência Social (SUAS)
<b>Ação</b>	219E - Ações de Proteção Social Básica
<b>Categoria Econômica da Despesa</b>	Despesa Corrente, Serviços em Geral
<b>Valor Pretendido</b>	700.000,00

#### Justificativa

A confecção de materiais e recursos visuais são recursos que incrementam as ações e ofertam maior possibilidade de alcance dos objetivos propostos pelos serviços e programas, ligado aos serviços e programas que possuem viés preventivo e protetivo.

## Secretaria de Estado de Desenvolvimento Social do DF

10 REDUÇÃO DAS  
DESIGUALDADES



### Aquisição de veículos tipo van adaptados para atendimento volante em áreas rurais e distantes de equipamentos da assistência social.

<b>Regionalização</b>	DF - Distrito Federal
<b>Unidade Orçamentária Federal</b>	55901 - Fundo Nacional de Assistência Social
<b>Programa</b>	5031 - Proteção Social no Âmbito do Sistema Único de Assistência Social (SUAS)
<b>Ação</b>	219G - Estruturação da Rede de Serviços do Sistema Único de Assistência Social (SUAS)
<b>Categoria Econômica da Despesa</b>	Despesa de Capital, Equipamentos e Material Permanente
<b>Valor Pretendido</b>	500.000,00

#### Justificativa

A aquisição busca oferecer serviços móveis a famílias que não podem acessar o CRAS, garantindo o acesso aos programas socioassistenciais. São necessárias duas vans para atuação simultânea e alternada.

## Secretaria de Estado de Desenvolvimento Social do DF



### Implementação de cozinha modelo em Unidade de Acolhimento: prestação de serviços.

<b>Regionalização</b>	DF - Distrito Federal
<b>Unidade Orçamentária Federal</b>	55101 - Ministério da Cidadania
<b>Programa</b>	5033 - Segurança Alimentar e Nutricional
<b>Ação</b>	2792 - Distribuição de Alimentos a Grupos Populacionais Tradicionais e Específicos
<b>Categoria Econômica da Despesa</b>	Despesa Corrente, Serviços em Geral
<b>Valor Pretendido</b>	400.000,00

#### Justificativa

A proposta intenciona possibilitar a produção in loco de refeições específicas para as crianças e adolescentes atendidos no Serviço de Acolhimento Institucional, a fim de garantir o acesso a alimentação adequada e saudável e maior dignidade no ato de se alimentar.

## Secretaria de Estado de Desenvolvimento Social do DF



### Capacitação de servidores da Proteção Social Básica para qualificar a oferta de serviços nos CRAS e Centros de Convivência.

<b>Regionalização</b>	DF - Distrito Federal
<b>Unidade Orçamentária Federal</b>	55901 - Fundo Nacional de Assistência Social
<b>Programa</b>	5031 - Proteção Social no Âmbito do Sistema Único de Assistência Social (SUAS)
<b>Ação</b>	219E - Ações de Proteção Social Básica
<b>Categoria Econômica da Despesa</b>	Despesa Corrente, Serviços em Geral
<b>Valor Pretendido</b>	400.000,00

#### Justificativa

Após a pandemia, o aumento dos atendimentos nos CRAS e Cecon exigiu repensar estratégias de serviços socioassistenciais. A capacitação profissional é essencial para desenvolver novas abordagens e garantir a eficiência dos serviços.

## Secretaria de Estado de Desenvolvimento Social do DF



### Contratação de serviços gráficos para produção de materiais de campanha contra violência e defesa de direitos.

<b>Regionalização</b>	DF - Distrito Federal
<b>Unidade Orçamentária Federal</b>	55901 - Fundo Nacional de Assistência Social
<b>Programa</b>	5031 - Proteção Social no Âmbito do Sistema Único de Assistência Social (SUAS)
<b>Ação</b>	219F - Ações de Proteção Social Especial
<b>Categoria Econômica da Despesa</b>	Despesa Corrente, Serviços em Geral
<b>Valor Pretendido</b>	300.000,00

#### Justificativa

A produção e ampla divulgação de materiais gráficos é fundamental para a defesa de direitos e para o enfrentamento de violências contra públicos vulneráveis como crianças, adolescentes, mulheres, pessoas idosas, pessoas LGBTQIA+, pessoas com deficiência, e outros grupos historicamente discriminados.

## Secretaria de Estado de Desenvolvimento Social do DF

10 REDUÇÃO DAS  
DESIGUALDADES



### Contratação de empresa de prestação de serviço de entrega de bolsa maternidade nas Unidades socioassistenciais.

<b>Regionalização</b>	DF - Distrito Federal
<b>Unidade Orçamentária Federal</b>	55901 - Fundo Nacional de Assistência Social
<b>Programa</b>	5031 - Proteção Social no Âmbito do Sistema Único de Assistência Social (SUAS)
<b>Ação</b>	219G - Estruturação da Rede de Serviços do Sistema Único de Assistência Social (SUAS)
<b>Categoria Econômica da Despesa</b>	Despesa Corrente, Serviços em Geral
<b>Valor Pretendido</b>	200.000,00

#### Justificativa

A entrega mensal das bolsas maternidade nas unidades socioassistenciais deve ocorrer também em casos de reposição urgente. Esse benefício eventual, previsto por lei, é essencial no atendimento e requer uma logística eficaz para sua distribuição em todas as Unidades.

## Secretaria de Estado de Desenvolvimento Social do DF

2 FOME ZERO  
E AGRICULTURA  
SUSTENTÁVEL



### Implementação de cozinha modelo em Unidade de Acolhimento: aquisição de utensílios e materiais.

<b>Regionalização</b>	DF - Distrito Federal
<b>Unidade Orçamentária Federal</b>	55101 - Ministério da Cidadania
<b>Programa</b>	5033 - Segurança Alimentar e Nutricional
<b>Ação</b>	2792 - Distribuição de Alimentos a Grupos Populacionais Tradicionais e Específicos
<b>Categoria Econômica da Despesa</b>	Despesa Corrente, Serviços em Geral
<b>Valor Pretendido</b>	200.000,00

#### Justificativa

A proposta intenciona possibilitar a produção in loco de refeições específicas para as crianças e adolescentes atendidos no Serviço de Acolhimento Institucional, a fim de garantir o acesso a alimentação adequada e saudável e maior dignidade no ato de se alimentar.

## Secretaria de Estado de Justiça e Cidadania

8 TRABALHO DECENTE  
E CRESCIMENTO  
ECONÔMICO



### Promoção da população LGBTQIA+ no mercado formal de trabalho, através de cursos técnicos e de qualificação profissional.

<b>Regionalização</b>	DF - Distrito Federal
<b>Unidade Orçamentária Federal</b>	55101 - Ministério da Cidadania
<b>Programa</b>	5025 - Cultura
<b>Ação</b>	20KH - Ações Integradas de Cultura e Educação
<b>Categoria Econômica da Despesa</b>	Despesa Corrente, Serviços em Geral
<b>Valor Pretendido</b>	941.849,95

#### Justificativa

O desemprego persiste como desafio no DF, afetando minorias, como as pessoas LGBTQIA+. É essencial promover políticas antipreconceito e facilitar qualificação e inserção no mercado de trabalho formal, fortalecendo seu empoderamento, direitos e cidadania plena.

## Secretaria de Estado de Justiça e Cidadania



### Atualização do projeto "Mapeamento dos Terreiros do DF - Primeira Cartografia dos Terreiros de Matriz Africana no DF."

<b>Regionalização</b>	DF - Distrito Federal
<b>Unidade Orçamentária Federal</b>	55101 - Ministério da Cidadania
<b>Programa</b>	5025 - Cultura
<b>Ação</b>	20KH - Ações Integradas de Cultura e Educação
<b>Categoria Econômica da Despesa</b>	Despesa Corrente, Serviços em Geral
<b>Valor Pretendido</b>	850.000,00

#### Justificativa

O Projeto visa reduzir as desigualdades, atualizar dados e informações, contribuindo para a orientação, construção, desenvolvimento e ampliação de várias políticas de distintas áreas, que possam atender, mitigar, promover reparação histórica, reconhecer seus territórios, suas existências e direitos.

## Secretaria de Estado de Justiça e Cidadania



### Aquisição e adaptação de veículo automotor para realizar o projeto "Palestras em movimento: prevenção à violência por todos os cantos do DF".

<b>Regionalização</b>	DF - Distrito Federal
<b>Unidade Orçamentária Federal</b>	55101 - Ministério da Cidadania
<b>Programa</b>	5033 - Segurança Alimentar e Nutricional
<b>Ação</b>	2792 - Distribuição de Alimentos a Grupos Populacionais Tradicionais e Específicos
<b>Categoria Econômica da Despesa</b>	Despesa de Capital, Serviços em Geral
<b>Valor Pretendido</b>	757.889,00

#### Justificativa

A proposta envolve aquisição e adaptação de um veículo automotor (micro-ônibus) para realizar palestras e atividades itinerantes sobre prevenção à violência. A mobilidade proporcionada por um micro-ônibus adaptado permitirá alcançar regiões mais distantes e com altos índices de vulnerabilidade.

## Secretaria de Estado de Justiça e Cidadania



### Simpósio Distrital sobre Prevenção e Enfrentamento à Violência.

<b>Regionalização</b>	DF - Distrito Federal
<b>Unidade Orçamentária Federal</b>	55101 - Ministério da Cidadania
<b>Programa</b>	5033 - Segurança Alimentar e Nutricional
<b>Ação</b>	2792 - Distribuição de Alimentos a Grupos Populacionais Tradicionais e Específicos
<b>Categoria Econômica da Despesa</b>	Despesa Corrente, Serviços em Geral
<b>Valor Pretendido</b>	648.430,00

#### Justificativa

Desmistificar as violências, sobretudo diante das questões sociais que colocam o cidadão em posição de vulnerabilidade, fomentar a capacitação/sensibilização dos profissionais que atuam nos serviços de atendimento e desenvolver estratégias a serem implementadas de forma integrada e contínua.

## Secretaria de Estado de Justiça e Cidadania

3 SAÚDE E BEM-ESTAR



### Aquisição e adaptação de uma unidade móvel para realização do Projeto "Viver 60+".

<b>Regionalização</b>	DF - Distrito Federal
<b>Unidade Orçamentária Federal</b>	55101 - Ministério da Cidadania
<b>Programa</b>	5033 - Segurança Alimentar e Nutricional
<b>Ação</b>	2792 - Distribuição de Alimentos a Grupos Populacionais Tradicionais e Específicos
<b>Categoria Econômica da Despesa</b>	Despesa Corrente, Equipamentos e Material Permanente
<b>Valor Pretendido</b>	500.000,00

#### Justificativa

O Projeto "Viver 60+" tem como objetivo promover um envelhecimento ativo e saudável para idosos com mais de 60 anos, por meio de diversas atividades físicas e culturais. Dessa forma, o "Viver 60+" busca melhorar a qualidade de vida dos idosos, incentivando-os a manterem-se ativos e engajados.

## Secretaria de Estado de Justiça e Cidadania

3 SAÚDE E BEM-ESTAR



### Implementação das ações de atividades física, cultural, saúde e lazer, desenvolvidas pelo Projeto "Viver 60+".

<b>Regionalização</b>	DF - Distrito Federal
<b>Unidade Orçamentária Federal</b>	55101 - Ministério da Cidadania
<b>Programa</b>	5033 - Segurança Alimentar e Nutricional
<b>Ação</b>	2792 - Distribuição de Alimentos a Grupos Populacionais Tradicionais e Específicos
<b>Categoria Econômica da Despesa</b>	Despesa Corrente, Equipamentos e Material Permanente
<b>Valor Pretendido</b>	450.000,00

#### Justificativa

O Projeto "Viver 60+" tem como objetivo promover a integridade física, psíquica e moral das pessoas idosas do DF. As ações do projeto buscam garantir um envelhecimento ativo e saudável, proporcionando atividades que promovam a saúde, bem-estar e inclusão social dos participantes.

## Secretaria de Estado de Justiça e Cidadania

10 REDUÇÃO DAS DESIGUALDADES



### Aquisição e adaptação de uma unidade móvel para o Programa Direito Delas.

<b>Regionalização</b>	DF - Distrito Federal
<b>Unidade Orçamentária Federal</b>	55101 - Ministério da Cidadania
<b>Programa</b>	5033 - Segurança Alimentar e Nutricional
<b>Ação</b>	2792 - Distribuição de Alimentos a Grupos Populacionais Tradicionais e Específicos
<b>Categoria Econômica da Despesa</b>	Despesa Corrente, Equipamentos e Material Permanente, Serviços em Geral
<b>Valor Pretendido</b>	400.000,00

#### Justificativa

O Programa Direito Delas oferece atendimentos social, psicológico e jurídico, às vítimas diretas de violência e seus familiares. Justifica-se a presente proposição para que seja ampliado o alcance do Programa por meio de uma unidade móvel percorrendo as regiões administrativas mais remotas.

## Secretaria de Estado de Justiça e Cidadania



**Implementação do Projeto "Elas Contam", concurso educativo, de cunho literário e artístico, para as mulheres atendidas pelo Programa Direito Delas.**

<b>Regionalização</b>	DF - Distrito Federal
<b>Unidade Orçamentária Federal</b>	55101 - Ministério da Cidadania
<b>Programa</b>	5033 - Segurança Alimentar e Nutricional
<b>Ação</b>	2792 - Distribuição de Alimentos a Grupos Populacionais Tradicionais e Específicos
<b>Categoria Econômica da Despesa</b>	Despesa Corrente, Equipamentos e Material Permanente, Serviços em Geral
<b>Valor Pretendido</b>	359.928,00

### Justificativa

O Projeto "Elas Contam" visa cumprir, no Programa Temático 6211 do PPA 2024-2027, o Objetivo O314 e a Meta M1093, promovendo o enfrentamento à violência com duas finalidades principais: dar voz às mulheres atendidas e difundir o Programa para as comunidades.

## Secretaria de Estado de Justiça e Cidadania



**Contratação de empresa com mão de obra especializada para realização de Concurso de Boas Práticas em Comunidades Terapêuticas.**

<b>Regionalização</b>	DF - Distrito Federal
<b>Unidade Orçamentária Federal</b>	55101 - Ministério da Cidadania
<b>Programa</b>	5033 - Segurança Alimentar e Nutricional
<b>Ação</b>	2792 - Distribuição de Alimentos a Grupos Populacionais Tradicionais e Específicos
<b>Categoria Econômica da Despesa</b>	Despesa Corrente, Serviços em Geral
<b>Valor Pretendido</b>	346.500,00

### Justificativa

O tratamento nas Comunidades Terapêuticas é complexo, sendo importante a criação de formas de facilitar a adesão, permanência e recuperação dos adictos. O concurso poderá premiar iniciativas inovadoras e eficazes no alcance dos objetivos e metas ligados ao tratamento da dependência química.

## Secretaria de Estado de Justiça e Cidadania



**Contratação, por meio de chamamento público, de empresa com mão de obra especializada, na área de qualificação profissional.**

<b>Regionalização</b>	DF - Distrito Federal
<b>Unidade Orçamentária Federal</b>	55101 - Ministério da Cidadania
<b>Programa</b>	5033 - Segurança Alimentar e Nutricional
<b>Ação</b>	2792 - Distribuição de Alimentos a Grupos Populacionais Tradicionais e Específicos
<b>Categoria Econômica da Despesa</b>	Despesa Corrente, Serviços em Geral
<b>Valor Pretendido</b>	316.800,00

### Justificativa

O projeto é uma iniciativa para aumentar a competitividade, a autoestima, o convívio social e a independência financeira dos adictos, o que é essencial para a prevenção de recaídas e a consequente diminuição do número de usuários de substâncias psicoativas no DF.

## Secretaria de Estado de Justiça e Cidadania



### Aquisição de 2 (dois) veículos para o Programa Direito Delas.

<b>Regionalização</b>	DF - Distrito Federal
<b>Unidade Orçamentária Federal</b>	55101 - Ministério da Cidadania
<b>Programa</b>	5033 - Segurança Alimentar e Nutricional
<b>Ação</b>	2792 - Distribuição de Alimentos a Grupos Populacionais Tradicionais e Específicos
<b>Categoria Econômica da Despesa</b>	Despesa Corrente, Equipamentos e Material Permanente
<b>Valor Pretendido</b>	300.000,00
<b>Justificativa</b>	

A garantia de veículos tem como intento a oferta qualificada desta política pública de atendimento a vítimas de violência, tendo como foco central a excelência no acolhimento e no atendimento da população. A necessidade de utilização de veículos se caracteriza por demandas administrativas.

## Secretaria de Estado de Justiça e Cidadania



### Contratação de empresa com mão de obra especializada para a realização de Concurso de Desenho e Redação, para prevenção ao uso de drogas.

<b>Regionalização</b>	DF - Distrito Federal
<b>Unidade Orçamentária Federal</b>	55101 - Ministério da Cidadania
<b>Programa</b>	5033 - Segurança Alimentar e Nutricional
<b>Ação</b>	2792 - Distribuição de Alimentos a Grupos Populacionais Tradicionais e Específicos
<b>Categoria Econômica da Despesa</b>	Despesa Corrente, Serviços em Geral
<b>Valor Pretendido</b>	247.500,00
<b>Justificativa</b>	

Diante de um percentual elevado de pessoas envolvidas com o uso de substâncias lícitas e ilícitas no DF, o concurso representa um importante fator de proteção contra as drogas, uma vez que promove o diálogo, a aquisição de conhecimento e a oportunidade de expressão sobre o tema.

## Secretaria de Estado de Justiça e Cidadania



### 2º Ciclo de capacitação e aperfeiçoamento do Programa Direito Delas.

<b>Regionalização</b>	DF - Distrito Federal
<b>Unidade Orçamentária Federal</b>	55101 - Ministério da Cidadania
<b>Programa</b>	5033 - Segurança Alimentar e Nutricional
<b>Ação</b>	2792 - Distribuição de Alimentos a Grupos Populacionais Tradicionais e Específicos
<b>Categoria Econômica da Despesa</b>	Despesa Corrente, Serviços em Geral
<b>Valor Pretendido</b>	183.120,00
<b>Justificativa</b>	

Realizar o 2º ciclo de capacitação e aperfeiçoamento do Programa Direito Delas, dando continuidade a atualização dos servidores. O objetivo é abordar novos temas e aprofundar aqueles tratados no primeiro ciclo. Isso inclui questões emergentes e específicas que demandam maior atenção.

**Secretaria de Estado do Esporte e Lazer do DF**

3 SAÚDE E BEM-ESTAR

**Construção de Campo Sintético Região Administrativa do Riacho Fundo II.**

<b>Regionalização</b>	RA XXI - Administração Regional do Riacho Fundo II
<b>Unidade Orçamentária Federal</b>	55101 - Ministério da Cidadania - Cultura
<b>Programa</b>	5026 - Esporte
<b>Ação</b>	5450 - Implantação e Modernização de Infraestrutura para Esporte Educacional, Recreativo e de Lazer
<b>Categoria Econômica da Despesa</b>	Despesa de Capital, Obras e Instalações, Equipamentos e Material Permanente
<b>Valor Pretendido</b>	955.000,00

**Justificativa**

A Proposta está inserida na ação de Esportes e Grandes Eventos Esportivos, cuja finalidade é apoiar ações de fomento à implantação, ampliação e modernização de infraestrutura esportiva, por meio de recursos consignados no Orçamento Geral da União.

**Secretaria de Estado do Esporte e Lazer do DF**

3 SAÚDE E BEM-ESTAR

**Aquisição e Instalação de Parques Infantis.**

<b>Regionalização</b>	RA I - Administração Regional do Plano Piloto
<b>Unidade Orçamentária Federal</b>	55101 - Ministério da Cidadania - Cultura
<b>Programa</b>	5026 - Esporte
<b>Ação</b>	5450 - Implantação e Modernização de Infraestrutura para Esporte Educacional, Recreativo e de Lazer
<b>Categoria Econômica da Despesa</b>	Despesa de Capital, Obras e Instalações, Equipamentos e Material Permanente
<b>Valor Pretendido</b>	900.000,00

**Justificativa**

Aumentar a quantidade de equipamentos públicos esportivos e de lazer no Distrito Federal.

**Secretaria de Estado do Esporte e Lazer do DF**

3 SAÚDE E BEM-ESTAR

**Modernização das Quadras de Esporte - Taguaparque.**

<b>Regionalização</b>	RA III - Administração Regional de Taguatinga
<b>Unidade Orçamentária Federal</b>	55101 - Ministério da Cidadania
<b>Programa</b>	5026 - Esporte
<b>Ação</b>	5450 - Implantação e Modernização de Infraestrutura para Esporte Educacional, Recreativo e de Lazer
<b>Categoria Econômica da Despesa</b>	Despesa de Capital, Obras e Instalações, Equipamentos e Material Permanente
<b>Valor Pretendido</b>	859.500,00

**Justificativa**

Promover ações de apoio ao esporte educacional, recreativo e de lazer que, nesse caso, coadunam com os interesses do DF.

## Secretaria de Estado do Esporte e Lazer do DF

3 SAÚDE E BEM-ESTAR



### Realização de Eventos, visando a dissiminação do esporte no âmbito das regiões administrativas do DF.

<b>Regionalização</b>	DF - Distrito Federal
<b>Unidade Orçamentária Federal</b>	55101 - Ministério da Cidadania
<b>Programa</b>	5026 - Esporte
<b>Ação</b>	5450 - Implantação e Modernização de Infraestrutura para Esporte Educacional, Recreativo e de Lazer
<b>Categoria Econômica da Despesa</b>	Despesa Corrente, Serviços em Geral
<b>Valor Pretendido</b>	826.173,00

#### Justificativa

O sedentarismo, a ociosidade e falta de condicionamento físico são problemas existentes na população que podem ser minimizados com a oferta de atividades esportivas e de lazer e ao esporte recreativo para a população de regiões administrativas do DF.

## Secretaria de Estado do Esporte e Lazer do DF

3 SAÚDE E BEM-ESTAR



### Modernização de Quadras Poliesportivas no DF - São Sebastião.

<b>Regionalização</b>	DF - Distrito Federal
<b>Unidade Orçamentária Federal</b>	55101 - Ministério da Cidadania
<b>Programa</b>	5026 - Esporte
<b>Ação</b>	5450 - Implantação e Modernização de Infraestrutura para Esporte Educacional, Recreativo e de Lazer
<b>Categoria Econômica da Despesa</b>	Despesa de Capital, Obras e Instalações, Equipamentos e Material Permanente
<b>Valor Pretendido</b>	795.833,26

#### Justificativa

Implantação, ampliação e modernização de infraestrutura esportiva, por meio de recursos consignados no Orçamento Geral da União. Assim a utilização desse investimento em região administrativa do DF, proporcionará espaços esportivos qualificados, acessíveis, de convívio social, práticas de lazer.

## Secretaria de Estado do Esporte e Lazer do DF

3 SAÚDE E BEM-ESTAR



### Construção de Cobertura Metálica nos Centros Olímpicos do DF - São Sebastião.

<b>Regionalização</b>	RA XIV - Administração Regional de São Sebastião
<b>Unidade Orçamentária Federal</b>	55101 - Ministério da Cidadania
<b>Programa</b>	5026 - Esporte
<b>Ação</b>	5450 - Implantação e Modernização de Infraestrutura para Esporte Educacional, Recreativo e de Lazer
<b>Categoria Econômica da Despesa</b>	Despesa de Capital, Obras e Instalações, Equipamentos e Material Permanente
<b>Valor Pretendido</b>	696.452,85

#### Justificativa

Através do incentivo a prática esportiva e também à inclusão, visualizamos oportunidade a incentivar a prática de esporte e lazer, promovendo a inclusão social melhorando a qualidade de vida da população local do DF.

**Recuperação da infraestrutura Esportiva no Centro Olímpico e Paralímpico de Santa Maria-DF.**

<b>Regionalização</b>	RA XIII - Administração Regional de Santa Maria
<b>Unidade Orçamentária Federal</b>	55101 - Ministério da Cidadania
<b>Programa</b>	5026 - Esporte
<b>Ação</b>	5450 - Implantação e Modernização de Infraestrutura para Esporte Educacional, Recreativo e de Lazer
<b>Categoria Econômica da Despesa</b>	Despesa Corrente, Obras e Instalações, Equipamentos e Material Permanente, Serviços em Geral
<b>Valor Pretendido</b>	477.500,00

**Justificativa**

A Recuperação da infraestrutura Esportiva no Centro Olímpico e Paralímpico de Santa Maria-DF, tende a suprir a deficiência de espaços esportivos e de lazer nas regiões administrativas.

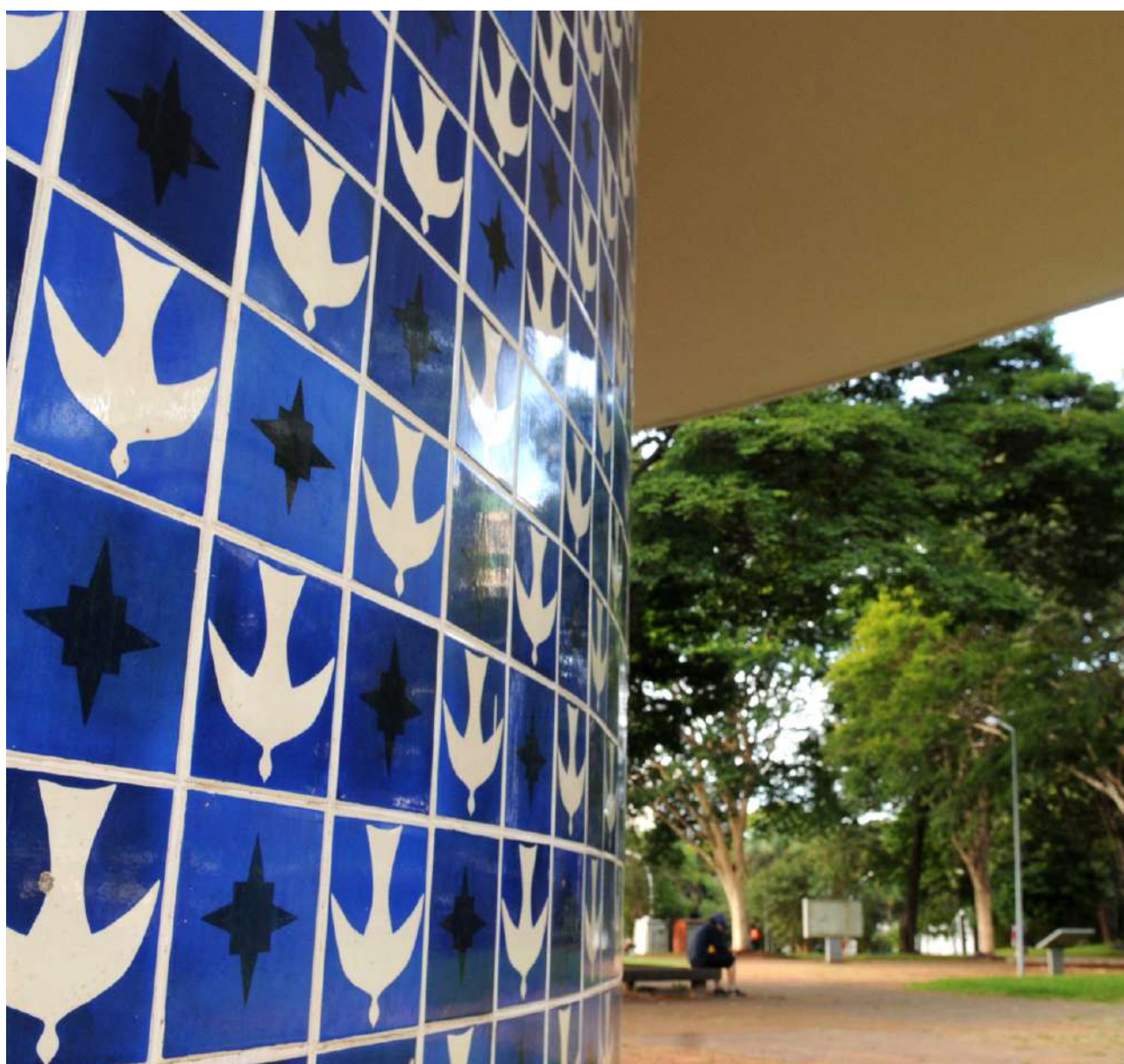

# Eixo Temático

## Desenvolvimento Territorial

### Companhia de Desenvolvimento Habitacional do DF



Serviços de terraplenagem, rebaixamento de meio fio, passeios, rampas de acessibilidade e entradas de garagens no Recanto das Emas - DF.

<b>Regionalização</b>	RA XV - Administração Regional do Recanto das Emas
<b>Unidade Orçamentária Federal</b>	53101 - Ministério do Desenvolvimento Regional
<b>Programa</b>	2217 - Desenvolvimento Regional, Territorial e Urbano
<b>Ação</b>	1D73 - Apoio à Política Nacional de Desenvolvimento Urbano
<b>Categoria Econômica da Despesa</b>	Despesa de Capital, Obras e Instalações
<b>Valor Pretendido</b>	782.020,54
<b>Justificativa</b>	

A interservação tem como objetivo melhorar a acessibilidade, viabilizar acesso e promover a melhoria da mobilidade nas Quadra 117/118 do Recanto das Emas -RA XV, Distrito Federal.

### Companhia de Saneamento Ambiental do DF



Implantação de redes de distribuição de água na ARIS Sol Nascente, Pôr do Sol e Nova Gênese, Região Administrativa do Pôr do Sol - Sol Nascente.

<b>Regionalização</b>	RA IX - Administração Regional de Ceilândia
<b>Unidade Orçamentária Federal</b>	53101 - Ministério do Desenvolvimento Regional
<b>Programa</b>	2222 - Saneamento Básico
<b>Ação</b>	10SC - Apoio à Impl., Ampliação ou Melhorias em Sist de Abast de Água em Municípios com População Superior a 50 mil Hab ou Municípios Integrantes de Regiões Metropolitanas ou de Regiões Integradas de Desenvol.
<b>Categoria Econômica da Despesa</b>	Despesa Corrente, Obras e Instalações
<b>Valor Pretendido</b>	412.000,00
<b>Justificativa</b>	

Regularização do consumo nos domicílios em situação de uso irregular de água proveniente da rede pública, visando garantir a qualidade, estabilidade do abastecimento e cidadania aos habitantes locais, reduzindo as perdas físicas e financeiras causadas por intervenções clandestinas no Sistema.

### Companhia do Metrô do DF



Instalação de totens informativos nas estações do METRÔ-DF.

<b>Regionalização</b>	DF - Distrito Federal
<b>Unidade Orçamentária Federal</b>	24101 - Ministério da Ciência, Tecnologia, Inovações
<b>Programa</b>	2208 - Tecnologias Aplicadas, Inovação e Desenvolvimento Sustentável
<b>Ação</b>	20UQ - Apoio a Projetos de Tecnologias Aplicadas, Tecnologias Sociais e Extensão Tecnológica Articulados às Políticas Públicas de Inovação e Desenvolvimento Sustentável do Brasil
<b>Categoria Econômica da Despesa</b>	Despesa de Capital, Obras e Instalações, Equipamentos e Material Permanente
<b>Valor Pretendido</b>	765.000,00
<b>Justificativa</b>	

A contratação visa facilitar a busca de informações para os usuários do METRÔ-DF, sobre a operação das linhas, rotas com instruções, pontos turísticos próximos de cada terminal, situação climática e interação com inteligência artificial para tirar dúvidas gerais sobre o sistema metroviário.

## Companhia do Metropolitano do DF



### Ampliação do Estacionamento Público de veículos na Estação Shopping do METRÔ-DF

<b>Regionalização</b>	RA X - Administração Regional do Guarã
<b>Unidade Orçamentária Federal</b>	53101 - Ministério do Desenvolvimento Regional
<b>Programa</b>	2219 - Mobilidade Urbana
<b>Ação</b>	10ST - Transporte Não Motorizado
<b>Categoria Econômica da Despesa</b>	Despesa de Capital, Obras e Instalações
<b>Valor Pretendido</b>	720.000,00
<b>Justificativa</b>	

A ampliação do estacionamento visa promover maior integração do transporte individual com o transporte coletivo (metroviário e rodoviário).

## Companhia do Metropolitano do DF



### Aquisição de videowall para o Centro de Monitoramento da Segurança do METRÔ-DF.

<b>Regionalização</b>	DF - Distrito Federal
<b>Unidade Orçamentária Federal</b>	24101 - Ministério da Ciência, Tecnologia, Inovações
<b>Programa</b>	2208 - Tecnologias Aplicadas, Inovação e Desenvolvimento Sustentável
<b>Ação</b>	20UQ - Apoio a Projetos de Tecnologias Aplicadas, Tecnologias Sociais e Extensão Tecnológica Articulados às Políticas Públicas de Inovação e Desenvolvimento Sustentável do Brasil
<b>Categoria Econômica da Despesa</b>	Despesa de Capital, Equipamentos e Material Permanente
<b>Valor Pretendido</b>	135.000,00
<b>Justificativa</b>	

A aquisição visa modernizar o centro de monitoramento da segurança, permitindo melhor visualização das imagens de CFTV, disponibilização das informações operacionais de forma integrada e melhor controle situacional, o que permite maior segurança aos usuários do sistema.

## Secretaria de Estado de Obras e Infraestrutura do DF



### Contratação de empresa para elaboração dos projetos das Estações do VLT na W3 Sul e W3 Norte.

<b>Regionalização</b>	DF - Distrito Federal
<b>Unidade Orçamentária Federal</b>	53101 - Ministério do Desenvolvimento Regional
<b>Programa</b>	2219 - Mobilidade Urbana
<b>Ação</b>	10SR - Estudos e Projetos Relativos à Mobilidade Urbana
<b>Categoria Econômica da Despesa</b>	Despesa Corrente, Despesa de Capital, Serviços em Geral
<b>Valor Pretendido</b>	500.000,00
<b>Justificativa</b>	

Integração dos sistemas de transporte público, bem como padronização das edificações para redução de custo da manutenção e conforto do usuário.

**Contratação de Empresa para execução de monitoramento de ruídos nas obras de Infraestrutura Urbana.**

<b>Regionalização</b>	DF - Distrito Federal
<b>Unidade Orçamentária Federal</b>	53101 - Ministério do Desenvolvimento Regional
<b>Programa</b>	2217 - Desenvolvimento Regional, Territorial e Urbano
<b>Ação</b>	20WQ - Gestão de Políticas de Desenvolvimento Regional e Ordenamento Territorial
<b>Categoria Econômica da Despesa</b>	Despesa Corrente, Serviços em Geral
<b>Valor Pretendido</b>	300.000,00
<b>Justificativa</b>	

Exigência da legislação ambiental e respectivas Licenças Ambientais.



# Eixo Temático

## Educação

### Secretaria de Estado da Mulher do DF

5 IGUALDADE DE GÊNERO



Campanhas temáticas para conscientização da população.

<b>Regionalização</b>	DF - Distrito Federal
<b>Unidade Orçamentária Federal</b>	26298 - Fundo Nacional de Desenvolvimento da Educação
<b>Programa</b>	5011 - Educação Básica de Qualidade
<b>Ação</b>	0509 - Apoio ao Desenvolvimento da Educação Básica
<b>Categoria Econômica da Despesa</b>	Despesa Corrente, Serviços em Geral
<b>Valor Pretendido</b>	200.000,00

#### Justificativa

Conscientizar a população do DF sobre as diversas temáticas existentes sobre a diversidade por meio 24 por ano.

### Secretaria de Estado de Justiça e Cidadania

4 EDUCAÇÃO DE QUALIDADE



Promoção de campanha de combate ao racismo em ambientes esportivos em consonância com a Lei nº 7.517/2024.

<b>Regionalização</b>	DF - Distrito Federal
<b>Unidade Orçamentária Federal</b>	55101 - Ministério da Cidadania
<b>Programa</b>	5025 - Cultura
<b>Ação</b>	20KH - Ações Integradas de Cultura e Educação
<b>Categoria Econômica da Despesa</b>	Despesa Corrente, Serviços em Geral
<b>Valor Pretendido</b>	765.883,77

#### Justificativa

O racismo é uma das formas mais expressivas e comuns de violação de Direitos humanos. No esporte, seja em âmbito profissional, a exemplo dos episódios envolvendo o jogador Vinicius Junior, seja em eventos amadores, como registrado em jogos interescolares no DF, em 2024, o racismo também se expressa.

### Secretaria de Estado de Justiça e Cidadania

3 SAÚDE E BEM-ESTAR



Contratação de empresa especializada para a realização do curso "Implicações práticas acerca do julgamento do STF sobre a Lei 11343/2006".

<b>Regionalização</b>	DF - Distrito Federal
<b>Unidade Orçamentária Federal</b>	55101 - Ministério da Cidadania
<b>Programa</b>	5033 - Segurança Alimentar e Nutricional
<b>Ação</b>	2792 - Distribuição de Alimentos a Grupos Populacionais Tradicionais e Específicos
<b>Categoria Econômica da Despesa</b>	Despesa Corrente, Serviços em Geral
<b>Valor Pretendido</b>	200.000,00

#### Justificativa

Elaboração de curso, com fulcro no Inciso III, do Art. 28, da Lei 11.343, visando esclarecer sobre implicações práticas do julgamento do STF acerca da descriminalização do porte da "maconha". O curso visa esclarecer as alterações legais e suscitar ações de prevenção, tratamento e medidas educativas.

# Eixo Temático

## Gestão e Estratégia

### Arquivo Público do DF

4 EDUCAÇÃO DE QUALIDADE



**Aquisição de mobiliário a ser usado no novo espaço destinado ao Centro de Comunicação Integrada no Arquivo Público do DF.**

<b>Regionalização</b>	DF - Distrito Federal
<b>Unidade Orçamentária Federal</b>	55101 - Ministério da Cidadania - Cultura
<b>Programa</b>	5025 - Cultura
<b>Ação</b>	14U2 - Implantação, Instalação e Modernização de Espaços e Equipamentos Culturais
<b>Categoria Econômica da Despesa</b>	Despesa de Capital, Equipamentos e Material Permanente
<b>Valor Pretendido</b>	600.000,00

#### Justificativa

Portanto, com a aquisição dos mobiliários, teremos condição de possibilitar um melhor atendimento aos usuários do ArPDF dentre eles pesquisadores, estudantes e a sociedade de modo geral. Bem como dar a este órgão tão importante uma maior visibilidade.

### Arquivo Público do DF

11 CIDADES E COMUNIDADES SUSTENTÁVEIS



**Gestão e preservação do acervo histórico com a conservação das estruturas físicas de edificações públicas do Arquivo Público do DF.**

<b>Regionalização</b>	DF - Distrito Federal
<b>Unidade Orçamentária Federal</b>	55101 - Ministério da Cidadania - Cultura
<b>Programa</b>	5025 - Cultura
<b>Ação</b>	14U2 - Implantação, Instalação e Modernização de Espaços e Equipamentos Culturais
<b>Categoria Econômica da Despesa</b>	Despesa Corrente, Serviços em Geral
<b>Valor Pretendido</b>	600.000,00

#### Justificativa

Com o crescimento da demanda de serviços e atendimentos, bem como com a necessidade de inovação e preservação impõem que a estrutura predial se modernize com a readequação dos espaços proporcionando conservação do acervo e das edificações e, ainda, segurança e acessibilidade para usuário e servidor.

### Arquivo Público do DF

11 CIDADES E COMUNIDADES SUSTENTÁVEIS



**Exposição permanente com placas alusivas na Pedra Fundamental de Brasília em Planaltina.**

<b>Regionalização</b>	RA VI - Administração Regional de Planaltina
<b>Unidade Orçamentária Federal</b>	55101 - Ministério da Cidadania - Cultura
<b>Programa</b>	5025 - Cultura
<b>Ação</b>	20ZF - Promoção e Fomento à Cultura Brasileira
<b>Categoria Econômica da Despesa</b>	Despesa Corrente, Serviços em Geral
<b>Valor Pretendido</b>	500.000,00

#### Justificativa

A inclusão de totens no Parque Histórico da Pedra Fundamental, traria reconhecimento e relevância do período de definição do local onde a nova capital seria instalada. O objetivo é aumentar o fluxo de visitantes, com placas descritivas para informar o cidadão do momento histórico.

## Arquivo Público do DF



### Contratação de empresa para desenvolvimento de projeto e instalação de marco histórico que imortaliza o ponto de demarcação de Brasília de Lúcio Costa.

<b>Regionalização</b>	RA I - Administração Regional do Plano Piloto
<b>Unidade Orçamentária Federal</b>	55101 - Ministério da Cidadania - Cultura
<b>Programa</b>	5025 - Cultura
<b>Ação</b>	20ZF - Promoção e Fomento à Cultura Brasileira
<b>Categoria Econômica da Despesa</b>	Despesa Corrente, Serviços em Geral
<b>Valor Pretendido</b>	500.000,00

#### Justificativa

A contratação visa a elaboração de projeto e produção de instalação artística no marco histórico onde foi instalada a estaca que determinou o processo de demarcação da capital federal, a fim de propagar a informação histórica à população e turistas.

## Arquivo Público do DF



### Celebração dos 40 anos do ArPDF e 65 de Brasília com fomento para o resgate e difusão da história do DF.

<b>Regionalização</b>	DF - Distrito Federal
<b>Unidade Orçamentária Federal</b>	55101 - Ministério da Cidadania - Cultura
<b>Programa</b>	5025 - Cultura
<b>Ação</b>	20KH - Ações Integradas de Cultura e Educação
<b>Categoria Econômica da Despesa</b>	Despesa Corrente, Serviços em Geral
<b>Valor Pretendido</b>	400.000,00

#### Justificativa

O resgate, preservação, reconhecimento e difusão da história de Brasília vem se deteriorando. Para resgatá-la e difundi-la, o ArPDF quer instituir várias ações para comemorar os aniversários. Programa de visitas escolares, Exposições permanentes e itinerantes, Instituição da comenda e prêmio.

## Arquivo Público do DF



### Revitalização da praça do Cruzeiro com instalação de placas alusivas a inúmeros fatos históricos ocorridos no local durante a construção de Brasília.

<b>Regionalização</b>	RA I - Administração Regional do Plano Piloto
<b>Unidade Orçamentária Federal</b>	55101 - Ministério da Cidadania - Cultura
<b>Programa</b>	5025 - Cultura
<b>Ação</b>	20ZF - Promoção e Fomento à Cultura Brasileira
<b>Categoria Econômica da Despesa</b>	Despesa Corrente, Serviços em Geral
<b>Valor Pretendido</b>	400.000,00

#### Justificativa

A instalação de placas alusivas aos eventos históricos ocorridos na praça do cruzeiro, eternizará a relevância que os mesmos tiveram para a construção e inauguração de Brasília. A praça do cruzeiro foi palco de 30 eventos históricos que merecem ser conhecidos, reconhecidos e eternizados.

## Secretaria de Estado da Agricultura, Abastecimento e Desenvolvimento Rural



Implementação de núcleo de melhoramento e formação de matrizes de tilápia gift na granja modelo do ipê.

<b>Regionalização</b>	DF - Distrito Federal
<b>Unidade Orçamentária Federal</b>	22101 - Ministério da Agricultura, Pecuária e Abastecimento
<b>Programa</b>	2202 - Defesa Agropecuária
<b>Ação</b>	214W - Modernização e Fortalecimento da Defesa Agropecuária
<b>Categoria Econômica da Despesa</b>	Despesa Corrente, Obras e Instalações, Serviços em Geral
<b>Valor Pretendido</b>	456.892,49
<b>Justificativa</b>	

Realizar a seleção e análise de material genético de matrizes de peixes visando o cruzamento direcionado para obtenção de alevinos ou formação de novas matrizes com desempenho superior.

## Secretaria de Estado da Agricultura, Abastecimento e Desenvolvimento Rural



Instalação de unidade demonstrativa de meliponário na granja modelo do ipê.

<b>Regionalização</b>	DF - Distrito Federal
<b>Unidade Orçamentária Federal</b>	22101 - Ministério da Agricultura, Pecuária e Abastecimento
<b>Programa</b>	2202 - Defesa Agropecuária
<b>Ação</b>	214W - Modernização e Fortalecimento da Defesa Agropecuária
<b>Categoria Econômica da Despesa</b>	Despesa Corrente, Obras e Instalações, Serviços em Geral
<b>Valor Pretendido</b>	315.329,00
<b>Justificativa</b>	

A meliponicultura tem demonstrado ser uma excelente alternativa de geração de renda entre os produtores, podendo se enquadrar perfeitamente nos conceitos de uso sustentável dos recursos naturais, sem que haja a necessidade de remoção da cobertura vegetal.

## Secretaria de Estado da Mulher do DF



Seminário: "Política com todos e para todos".

<b>Regionalização</b>	DF - Distrito Federal
<b>Unidade Orçamentária Federal</b>	26298 - Fundo Nacional de Desenvolvimento da Educação
<b>Programa</b>	5011 - Educação Básica de Qualidade
<b>Ação</b>	0509 - Apoio ao Desenvolvimento da Educação Básica
<b>Categoria Econômica da Despesa</b>	Despesa Corrente, Serviços em Geral
<b>Valor Pretendido</b>	300.000,00
<b>Justificativa</b>	

Trazer os anseios dos diversos atores da sociedade e das diversidades existentes, desenhando uma política criada com todos e para todos.

# Eixo Temático

## Meio Ambiente

### Instituto do Meio Ambiente e dos Recursos Hídricos do DF

15 VIDA TERRESTRE



**Monitoramento e definição de estratégias de manejo e controle de capivaras e carrapatos no DF.**

<b>Regionalização</b>	DF - Distrito Federal
<b>Unidade Orçamentária Federal</b>	44101 - Ministério do Meio Ambiente
<b>Programa</b>	1043 - Qualidade Ambiental Urbana
<b>Ação</b>	21A9 - Implementação de Programas, Planos e Ações para Melhoria da Qualidade Ambiental Urbana
<b>Categoria Econômica da Despesa</b>	Despesa Corrente, Equipamentos e Material Permanente, Serviços em Geral
<b>Valor Pretendido</b>	500.000,00

#### Justificativa

Observou-se a necessidade de realizar uma segunda etapa do estudo de monitoramento de ocorreu na orla do lago Paranoá através de um chamamento público regido pelo que englobe: estudo para controle dos carrapatos, estudo de alternativas de manejo para capivaras na região.

### Instituto do Meio Ambiente e dos Recursos Hídricos do DF

15 VIDA TERRESTRE



**Implantar Piso Ecologico Intertravado no pátio de acesso a unidade de conservação.**

<b>Regionalização</b>	RA III - Administração Regional de Taguatinga
<b>Unidade Orçamentária Federal</b>	44101 - Ministério do Meio Ambiente
<b>Programa</b>	1041 - Conservação e Uso Sustentável da Biodiversidade e dos Recursos Naturais
<b>Ação</b>	21A8 - Formulação e Implementação de Estratégias para Promover a Proteção, a Conservação e o Uso Sustentável da Biodiversidade
<b>Categoria Econômica da Despesa</b>	Despesa Corrente, Despesa de Capital, Obras e Instalações, Equipamentos e Material Permanente, Serviços em Geral
<b>Valor Pretendido</b>	180.614,40

#### Justificativa

Atualmente a Unidade de Conservação possui uma área de transito de veículos/estacionamento coberta por brita. Devido ao trafego de veículos e defasagem de drenagem a área sofre deformação em função de processos erosivos.

### Instituto do Meio Ambiente e dos Recursos Hídricos do DF

15 VIDA TERRESTRE



**Implementação do Programa de Monitoramento Ambiental da Área de Relevante Interesse Ecológico - ARIE - JK no DF.**

<b>Regionalização</b>	DF - Distrito Federal
<b>Unidade Orçamentária Federal</b>	44101 - Ministério do Meio Ambiente
<b>Programa</b>	1043 - Qualidade Ambiental Urbana
<b>Ação</b>	21A9 - Implementação de Programas, Planos e Ações para Melhoria da Qualidade Ambiental Urbana
<b>Categoria Econômica da Despesa</b>	Despesa Corrente, Despesa de Capital, Equipamentos e Material Permanente, Serviços em Geral
<b>Valor Pretendido</b>	130.933,56

#### Justificativa

Assim como as demais Unidades de Conservação (UC) do DF, a ARIE JK é de suma importância pela rica biodiversidade de fauna e flora que contém e pelo abastecimento de água para parte da população do DF.

## Jardim Botânico de Brasília



**Manutenção preventiva de 526 hectares do Jardim Botânico de Brasília, área de visitação.**

<b>Regionalização</b>	RA XVI - Administração Regional do Lago Sul
<b>Unidade Orçamentária Federal</b>	44101 - Ministério do Meio Ambiente
<b>Programa</b>	1041 - Conservação e Uso Sustentável da Biodiversidade e dos Recursos Naturais
<b>Ação</b>	21A8 - Formulação e Implementação de Estratégias para Promover a Proteção, a Conservação e o Uso Sustentável da Biodiversidade
<b>Categoria Econômica da Despesa</b>	Despesa Corrente, Serviços em Geral
<b>Valor Pretendido</b>	900.000,00
<b>Justificativa</b>	

Considerando que o Jardim Botânico de Brasília está em funcionamento há 38 anos, é de fundamental importância a manutenção preventiva dos 526 hectares, disponíveis para visitação, bem como pontos destinados à apresentação do bioma do cerrado e maior conforto dos aproximadamente 17 mil visitantes/mês.

## Jardim Botânico de Brasília



**Aquisição e modernização dos maquinários de campo.**

<b>Regionalização</b>	RA XVI - Administração Regional do Lago Sul
<b>Unidade Orçamentária Federal</b>	44101 - Ministério do Meio Ambiente
<b>Programa</b>	1043 - Qualidade Ambiental Urbana
<b>Ação</b>	21A9 - Implementação de Programas, Planos e Ações para Melhoria da Qualidade Ambiental Urbana
<b>Categoria Econômica da Despesa</b>	Despesa de Capital, Equipamentos e Material Permanente
<b>Valor Pretendido</b>	900.000,00
<b>Justificativa</b>	

Faz-se necessária a conservação das áreas de visitação, bem como a ampliação do paisagismo local, que torna de suma importância a aquisição e a modernização dos maquinários de campo, levando-se em conta o número expressivo de visitantes no Jardim Botânico de Brasília.

## Jardim Botânico de Brasília



**Reforma e ampliação estrutural da portaria principal do Jardim Botânico de Brasília.**

<b>Regionalização</b>	RA XVI - Administração Regional do Lago Sul
<b>Unidade Orçamentária Federal</b>	44101 - Ministério do Meio Ambiente
<b>Programa</b>	1043 - Qualidade Ambiental Urbana
<b>Ação</b>	21A9 - Implementação de Programas, Planos e Ações para Melhoria da Qualidade Ambiental Urbana
<b>Categoria Econômica da Despesa</b>	Despesa Corrente, Obras e Instalações, Equipamentos e Material Permanente, Serviços em Geral
<b>Valor Pretendido</b>	630.000,00
<b>Justificativa</b>	

Reformar e ampliar a portaria principal do Jardim Botânico de Brasília e bolsões de estacionamento, bem como sua automação e modernizando, reduzindo o tempo de espera dos visitantes. Atendimento à Lei No 6.637, de 20 de julho de 2020, assegurando acesso à cultura e lazer.

## Jardim Botânico de Brasília



### Aquisição de armários deslizantes para arquivo do herbário Ezechias Heringer e CR 1062 Herbal.

<b>Regionalização</b>	RA XVI - Administração Regional do Lago Sul
<b>Unidade Orçamentária Federal</b>	44101 - Ministério do Meio Ambiente
<b>Programa</b>	1041 - Conservação e Uso Sustentável da Biodiversidade e dos Recursos Naturais
<b>Ação</b>	21A8 - Formulação e Implementação de Estratégias para Promover a Proteção, a Conservação e o Uso Sustentável da Biodiversidade
<b>Categoria Econômica da Despesa</b>	Despesa de Capital, Equipamentos e Material Permanente
<b>Valor Pretendido</b>	450.000,00

#### Justificativa

Manter as condições ideais e a preservação das coleções e coletas, sendo de suma importância para o crescimento da coleção e consequente melhora do conhecimento sobre o bioma e sua conservação.

## Jardim Botânico de Brasília



### Reforma e adequação dos espaços físicos do Jardim Botânico de Brasília - Acessibilidade.

<b>Regionalização</b>	RA XVI - Administração Regional do Lago Sul
<b>Unidade Orçamentária Federal</b>	44101 - Ministério do Meio Ambiente
<b>Programa</b>	1043 - Qualidade Ambiental Urbana
<b>Ação</b>	21A9 - Implementação de Programas, Planos e Ações para Melhoria da Qualidade Ambiental Urbana
<b>Categoria Econômica da Despesa</b>	Despesa Corrente, Obras e Instalações, Serviços em Geral
<b>Valor Pretendido</b>	450.000,00

#### Justificativa

Considerando o número expressivo de visitantes no Jardim Botânico de Brasília, contando com uma média de 17 mil visitantes, faz-se necessária a reforma e adequação do seu espaço físico, assegurando o direito de pessoas com deficiência, em atendimento à Lei No 6.637, de 20 de julho de 2020.

## Jardim Botânico de Brasília



### Identidade visual do Jardim Botânico de Brasília e nova sinalização.

<b>Regionalização</b>	RA XVI - Administração Regional do Lago Sul
<b>Unidade Orçamentária Federal</b>	44101 - Ministério do Meio Ambiente
<b>Programa</b>	1043 - Qualidade Ambiental Urbana
<b>Ação</b>	21A9 - Implementação de Programas, Planos e Ações para Melhoria da Qualidade Ambiental Urbana
<b>Categoria Econômica da Despesa</b>	Despesa Corrente, Obras e Instalações, Equipamentos e Material Permanente, Serviços em Geral
<b>Valor Pretendido</b>	270.000,00

#### Justificativa

O Jardim Botânico de Brasília é voltado para o atendimento ao público, bem como programas de educação ambiental para escolas, contando com cerca de 17 mil visitantes, faz-se necessária a criação de identidade visual própria, sinalização de trilhas aos servidores, colaboradores e visitantes do JBB.

## Secretaria de Estado de Meio Ambiente do DF

13 AÇÃO CONTRA A MUDANÇA GLOBAL DO CLIMA



### Projeto SEMFOGO-DF visa desenvolvimento de soluções de Cidades Inteligentes no Distrito Federal.

<b>Regionalização</b>	RA VI - Administração Regional de Planaltina, RA V - Administração Regional de Sobradinho, RA XXVI - Administração Regional de Sobradinho II
<b>Unidade Orçamentária Federal</b>	44101 - Ministério do Meio Ambiente
<b>Programa</b>	1058 - Mudança do Clima
<b>Ação</b>	20W1 - Iniciativas para Implementação e Monitoramento da Política Nacional sobre Mudança do Clima e da Contribuição Nacionalmente Determinada
<b>Categoria Econômica da Despesa</b>	Despesa Corrente, Despesa de Capital, Obras e Instalações, Equipamentos e Material Permanente, Serviços em Geral
<b>Valor Pretendido</b>	670.000,00

#### Justificativa

Implementação de uma plataforma de monitoramento que permite a captura de imagens de vídeo e o seu processamento em tempo real para identificar sinistros e disparar alarmes quando detectados.

## Secretaria de Estado de Meio Ambiente do DF

11 CIDADES E COMUNIDADES SUSTENTÁVEIS



### Consolidação do Sistema de Informações Ambientais do DF - SISDIA como base de dados da informação ambiental georreferenciada no DF.

<b>Regionalização</b>	DF - Distrito Federal
<b>Unidade Orçamentária Federal</b>	44902 - Fundo Nacional sobre Mudança do Clima
<b>Programa</b>	1058 - Mudança do Clima
<b>Ação</b>	20G4 - Fomento a Estudos e Projetos para Mitigação e Adaptação à Mudança do Clima
<b>Categoria Econômica da Despesa</b>	Despesa Corrente, Serviços em Geral
<b>Valor Pretendido</b>	600.000,00

#### Justificativa

O projeto atende as disposições da Lei Distrital nº 3.944/2007, em específico ao "Art. 2º Os indicadores ambientais estabelecidos pelo Sistema de Informações Ambientais do DF orientarão as políticas setoriais.

## Secretaria de Estado de Meio Ambiente do DF

6 ÁGUA POTÁVEL E SANEAMENTO



### Sistema de reaproveitamento de água cinza por meio de jardim filtrante.

<b>Regionalização</b>	DF - Distrito Federal
<b>Unidade Orçamentária Federal</b>	44902 - Fundo Nacional sobre Mudança do Clima
<b>Programa</b>	1058 - Mudança do Clima
<b>Ação</b>	20G4 - Fomento a Estudos e Projetos para Mitigação e Adaptação à Mudança do Clima
<b>Categoria Econômica da Despesa</b>	Despesa Corrente, Despesa de Capital, Obras e Instalações, Equipamentos e Material Permanente, Serviços em Geral
<b>Valor Pretendido</b>	500.000,00

#### Justificativa

O Distrito Federal apresenta uma disponibilidade hídrica limitada para sua crescente demanda por água. Desta forma, é imprescindível apresentar políticas públicas para estimular a conservação da água em diversas tipologias prediais.

## Fortalecimento das Comissões de Defesa do Meio Ambiente (COMDEMAs).

<b>Regionalização</b>	DF - Distrito Federal
<b>Unidade Orçamentária Federal</b>	55101 - Ministério da Cidadania
<b>Programa</b>	5030 - Promoção da Cidadania
<b>Ação</b>	15UG - Implantação, Instalação e Modernização de Estações Cidadania
<b>Categoria Econômica da Despesa</b>	Despesa Corrente, Equipamentos e Material Permanente, Serviços em Geral
<b>Valor Pretendido</b>	300.000,00

**Justificativa**

Implantação da Política Ambiental do DF, nos termos da Lei nº 41, de 13/09/89, e demais normas legais vigentes buscando o fortalecimento das Comissões de Defesa do Meio Ambiente (COMDEMAs).

## Serviço de Limpeza Urbana

## Modernização do parque computacional com aquisição de 250 microcomputadores.

<b>Regionalização</b>	DF - Distrito Federal
<b>Unidade Orçamentária Federal</b>	44101 - Ministério do Meio Ambiente
<b>Programa</b>	1041 - Conservação e Uso Sustentável da Biodiversidade e dos Recursos Naturais
<b>Ação</b>	21A8 - Formulação e Implementação de Estratégias para Promover a Proteção, a Conservação e o Uso Sustentável da Biodiversidade
<b>Categoria Econômica da Despesa</b>	Despesa de Capital, Equipamentos e Material Permanente
<b>Valor Pretendido</b>	976.750,00

**Justificativa**

Os atuais computadores não são compatíveis com as novas tecnologias e softwares necessários para o desenvolvimento de projetos, otimização de processos, garantir a eficiência e continuidade dos processos administrativos e de descarte de resíduos; Reduzir o tempo de execução de tarefas e de falhas.

## Serviço de Limpeza Urbana

## Contratação de licenças de software de Engenharia e Arquitetura.

<b>Regionalização</b>	DF - Distrito Federal
<b>Unidade Orçamentária Federal</b>	44101 - Ministério do Meio Ambiente
<b>Programa</b>	1043 - Qualidade Ambiental Urbana
<b>Ação</b>	21A9 - Implementação de Programas, Planos e Ações para Melhoria da Qualidade Ambiental Urbana
<b>Categoria Econômica da Despesa</b>	Despesa de Capital, Serviços em Geral
<b>Valor Pretendido</b>	248.781,65

**Justificativa**

Licenças de software de Engenharia e Arquitetura sem suporte e atualizações; Limitações dos softwares para a integração de diferentes projetos (arquitetura, engenharia civil, elétrica, etc.); Retrabalhos ou falhas nos projetos.

## Eixo Temático Saúde

### Fundo de Saúde do DF

3 SAÚDE E BEM-ESTAR



**Implantação do Serviço de Cirurgia Cardiovascular Pediátrica no Hospital da Criança de Brasília José de Alencar (HCB) -Parte 3:Instrumental cirúrgico.**

<b>Regionalização</b>	DF - Distrito Federal
<b>Unidade Orçamentária Federal</b>	73101- Ministério da Fazenda
<b>Programa</b>	0903 - Operações Especiais: Transferências Constitucionais e as Decorrentes de Legislação específica
<b>Ação</b>	0EC2 - Transferências Especiais
<b>Categoria Econômica da Despesa</b>	Despesa de Capital, Equipamentos e Material Permanente
<b>Valor Pretendido</b>	1.152.877,36

#### Justificativa

O DF conta com serviços em cirurgia cardiovascular nitidamente insuficientes para atendimento da demanda, o que amplia o tempo de espera pela correção cirúrgica. A demora pode ocasionar evolução desfavorável para condições irreversíveis ou urgências cirúrgicas e aumento da morbimortalidade. (Função 28 - Encargos Especiais)

### Fundo de Saúde do DF

3 SAÚDE E BEM-ESTAR



**Implantação do Serviço de Cirurgia Cardiovascular Pediátrica no Hospital da Criança de Brasília José de Alencar (HCB) - Parte 4: Aquisição ECMO.**

<b>Regionalização</b>	DF - Distrito Federal
<b>Unidade Orçamentária Federal</b>	73101- Ministério da Fazenda
<b>Programa</b>	0903 - Operações Especiais: Transferências Constitucionais e as Decorrentes de Legislação específica
<b>Ação</b>	0EC2 - Transferências Especiais
<b>Categoria Econômica da Despesa</b>	Despesa de Capital, Equipamentos e Material Permanente
<b>Valor Pretendido</b>	1.000.000,00

#### Justificativa

O DF conta com serviços em cirurgia cardiovascular nitidamente insuficientes para atendimento da demanda, o que amplia o tempo de espera pela correção cirúrgica. A demora pode ocasionar evolução desfavorável para condições irreversíveis ou urgências cirúrgicas e aumento da morbimortalidade. (Função 28 - Encargos Especiais)

### Fundo de Saúde do DF

3 SAÚDE E BEM-ESTAR



**Empilhadeiras elétricas, transpaleteiras com elevação elétrica e tração manual e transpaleteiras manuais.**

<b>Regionalização</b>	DF - Distrito Federal
<b>Unidade Orçamentária Federal</b>	36901 - Fundo Nacional de Saúde
<b>Programa</b>	5017 - Assistência Farmacêutica no SUS
<b>Ação</b>	20AH - Organização dos Serviços de Assistência Farmacêutica no SUS
<b>Categoria Econômica da Despesa</b>	Despesa de Capital, Equipamentos e Material Permanente
<b>Valor Pretendido</b>	882.955,00

#### Justificativa

Os pallets armazenados pela Logística Central chegam a pesar cerca de 1 tonelada e, portanto, a utilização de empilhadeiras e carros hidráulicos é imprescindível para sua movimentação.

## Fundo de Saúde do DF

3 SAÚDE E BEM-ESTAR



### Cromatógrafo Iônico.

<b>Regionalização</b>	DF - Distrito Federal
<b>Unidade Orçamentária Federal</b>	36901 - Fundo Nacional de Saúde
<b>Programa</b>	5023 - Vigilância em Saúde
<b>Ação</b>	20YJ - Fortalecimento do Sistema Nacional de Vigilância em Saúde
<b>Categoria Econômica da Despesa</b>	Despesa de Capital, Equipamentos e Material Permanente
<b>Valor Pretendido</b>	855.000,00

#### Justificativa

Com a ampliação do Escopo Analítico por Métodos Espectrométricos e Cromatográficos em busca de complementar as Análises Relacionadas ao Programa de Monitoramento de Água de Diálise e Programa VIGIÁGUA do DF, através da implementação dessas novas tecnologias, segurança para população.

## Fundo de Saúde do DF

3 SAÚDE E BEM-ESTAR



### Aquisição de Switchs.

<b>Regionalização</b>	DF - Distrito Federal
<b>Unidade Orçamentária Federal</b>	36901 - Fundo Nacional de Saúde
<b>Programa</b>	5019 - Atenção Primária à Saúde
<b>Ação</b>	8581 - Estruturação da Rede de Serviços de Atenção Básica de Saúde
<b>Categoria Econômica da Despesa</b>	Despesa de Capital, Equipamentos e Material Permanente
<b>Valor Pretendido</b>	814.011,00

#### Justificativa

A SES/DF necessita de uma grande estrutura assistencial e de vigilância em saúde a fim de prover serviços com níveis de excelência e em caráter ininterrupto para a boa realização das suas atividades. Essa estrutura é composta por mais de 300 estabelecimentos de saúde.

## Fundo de Saúde do DF

3 SAÚDE E BEM-ESTAR



### Aquisição de Impressoras de Etiquetas e Leitores de Códigos de Barras.

<b>Regionalização</b>	DF - Distrito Federal
<b>Unidade Orçamentária Federal</b>	36901 - Fundo Nacional de Saúde
<b>Programa</b>	5019 - Atenção Primária à Saúde
<b>Ação</b>	8581 - Estruturação da Rede de Serviços de Atenção Básica de Saúde
<b>Categoria Econômica da Despesa</b>	Despesa de Capital, Equipamentos e Material Permanente
<b>Valor Pretendido</b>	753.941,00

#### Justificativa

A impressão de etiquetas e leitores de códigos de barras são utilizados rotineiramente para a identificação de bens patrimoniais, de produtos e preparações, de medicamentos fracionados, de doses individualizadas e de amostras de materiais biológicos.

## Fundo de Saúde do DF

3 SAÚDE E BEM-ESTAR



**Equipamento de PCR em tempo real digital, lavadora e leitora de Elisa, microscópio biológico trinocular.**

<b>Regionalização</b>	DF - Distrito Federal
<b>Unidade Orçamentária Federal</b>	36901 - Fundo Nacional de Saúde
<b>Programa</b>	5023 - Vigilância em Saúde
<b>Ação</b>	20YJ - Fortalecimento do Sistema Nacional de Vigilância em Saúde
<b>Categoria Econômica da Despesa</b>	Despesa de Capital, Equipamentos e Material Permanente
<b>Valor Pretendido</b>	750.000,00

### Justificativa

Necessária para a realização dos diagnósticos de doenças de etiologia fúngica/parasitárias, que podem evitar riscos de morbidade, mortalidade, propagação da doença, além de evitar sequelas irreversíveis aos pacientes acometidos.

## Fundo de Saúde do DF

3 SAÚDE E BEM-ESTAR



**Assistência Farmacêutica nos temas Gestão e Governança; Tecnologia, Comunicação e Informação; Uso Racional de Medicamentos e Infraestrutura.**

<b>Regionalização</b>	DF - Distrito Federal
<b>Unidade Orçamentária Federal</b>	36901 - Fundo Nacional de Saúde
<b>Programa</b>	5018 - Atenção Especializada à Saúde
<b>Ação</b>	2E90 - Incremento Temporário ao Custeio dos Serviços de Assistência Hospitalar e Ambulatorial para Cumprimento de Metas
<b>Categoria Econômica da Despesa</b>	Despesa Corrente, Serviços em Geral
<b>Valor Pretendido</b>	700.000,00

### Justificativa

Por meio da Portaria nº 20, DE 22/01/2024, foi instituída a Política Distrital de Assistência Farmacêutica – PDAF, que será implementada por meio dos planos, programas, projetos e demais instrumentos de gestão e governança, adotados no âmbito da Secretaria de Saúde do DF.

## Fundo de Saúde do DF

3 SAÚDE E BEM-ESTAR



**Microscópios estereoscópios trinoculares e câmeras digitais, compatíveis com o microscópio que possibilite captura para contagem de ovos de ovitrampas.**

<b>Regionalização</b>	DF - Distrito Federal
<b>Unidade Orçamentária Federal</b>	36901 - Fundo Nacional de Saúde
<b>Programa</b>	5023 - Vigilância em Saúde
<b>Ação</b>	20YJ - Fortalecimento do Sistema Nacional de Vigilância em Saúde
<b>Categoria Econômica da Despesa</b>	Despesa de Capital, Equipamentos e Material Permanente
<b>Valor Pretendido</b>	660.000,00

### Justificativa

A armadilha de oviposição ou ovitrampa é utilizada para a coleta de ovos de mosquitos das espécies *Ae. aegypti* e/ou *Ae. albopictus*. Método sensível e econômico para detectar a presença do vetor. Tem sido utilizada para detectar precocemente a infestação pelo mosquito em municípios não infestados.

**Fundo de Saúde do DF**

3 SAÚDE E BEM-ESTAR

**Fotopolimerizador.**

<b>Regionalização</b>	DF - Distrito Federal
<b>Unidade Orçamentária Federal</b>	36901 - Fundo Nacional de Saúde
<b>Programa</b>	5019 - Atenção Primária à Saúde
<b>Ação</b>	8581 - Estruturação da Rede de Serviços de Atenção Básica de Saúde
<b>Categoria Econômica da Despesa</b>	Despesa de Capital, Equipamentos e Material Permanente
<b>Valor Pretendido</b>	620.928,00

**Justificativa**

Utilizado durante a realização de procedimentos odontológicos com materiais resinosos cuja cura depende de luz. Esses procedimentos incluem restaurações em dentes decíduos e permanentes, cimentação de pinos de fibra de vidro, instalação de prótese fixas e aparelhos ortodônticos, entre outros.

**Fundo de Saúde do DF**

3 SAÚDE E BEM-ESTAR

**Implantação do Serviço de Anomalias Vasculares no Hospital da Criança de Brasília José de Alencar (HCB) - Parte 3: Instrumental cirúrgico.**

<b>Regionalização</b>	DF - Distrito Federal
<b>Unidade Orçamentária Federal</b>	73101- Ministério da Fazenda
<b>Programa</b>	0903 - Operações Especiais: Transferências Constitucionais e as Decorrentes de Legislação específica
<b>Ação</b>	0EC2 - Transferências Especiais
<b>Categoria Econômica da Despesa</b>	Despesa de Capital, Equipamentos e Material Permanente
<b>Valor Pretendido</b>	600.400,00

**Justificativa**

Atualmente nenhum hospital público do DF apresenta estrutura adequada para o tratamento desta demanda, as tentativas de regulação dos pacientes não são exitosas. Desta forma, esta população não tem recebido assistência em saúde com a amplitude e integralidade que a situação requer. (Função 28 - Encargos Especiais)

**Fundo de Saúde do DF**

3 SAÚDE E BEM-ESTAR

**Micrótomo.**

<b>Regionalização</b>	DF - Distrito Federal
<b>Unidade Orçamentária Federal</b>	36901 - Fundo Nacional de Saúde
<b>Programa</b>	5018 - Atenção Especializada à Saúde
<b>Ação</b>	8535 - Estruturação de Unidades de Atenção Especializada em Saúde
<b>Categoria Econômica da Despesa</b>	Despesa de Capital, Equipamentos e Material Permanente
<b>Valor Pretendido</b>	576.000,00

**Justificativa**

Equipamento essencial em laboratórios de histopatologia, utilizado para cortar amostras de tecido em seções ultrafinas, que são posteriormente analisadas ao microscópio. A aquisição de um micrótomo é imprescindível para garantir a qualidade, precisão e eficiência das análises histológicas.

### Fundo de Saúde do DF

3 SAÚDE E BEM-ESTAR



**Equipamentos para o ambulatório do HBDF: Carro maca avançada; doppler vascular portátil; longarina 02 lugares; cadeira para obeso e outros.**

<b>Regionalização</b>	DF - Distrito Federal
<b>Unidade Orçamentária Federal</b>	36901 - Fundo Nacional de Saúde
<b>Programa</b>	5018 - Atenção Especializada à Saúde
<b>Ação</b>	8535 - Estruturação de Unidades de Atenção Especializada em Saúde
<b>Categoria Econômica da Despesa</b>	Despesa de Capital, Equipamentos e Material Permanente
<b>Valor Pretendido</b>	500.000,00

#### Justificativa

O HBDF vêm enfrentando dificuldades na monitorização de pacientes das alas de enfermaria/ambulatório, devido a crescente necessidade de equipamentos. Além disso, grande parte dos equipamentos estão obsoletos, faz-se necessário a substituição desses desses equipamentos.

### Fundo de Saúde do DF

3 SAÚDE E BEM-ESTAR



**Insumos necessários para o diagnóstico molecular (PCR Tempo Real) para Meningites e Encefalites Virais, malária, chagas, Leishmaniose e Pneumocys.**

<b>Regionalização</b>	DF - Distrito Federal
<b>Unidade Orçamentária Federal</b>	36901 - Fundo Nacional de Saúde
<b>Programa</b>	5023 - Vigilância em Saúde
<b>Ação</b>	20YJ - Fortalecimento do Sistema Nacional de Vigilância em Saúde
<b>Categoria Econômica da Despesa</b>	Despesa Corrente, Serviços em Geral
<b>Valor Pretendido</b>	500.000,00

#### Justificativa

Realização dos diagnósticos de meningites e encefalites de etiologia virais, diagnóstico precoce e eficaz das patologias de etiologia parasitárias e fúngicas, que podem evitar riscos de morbidade, mortalidade, propagação da doença, além de evitar sequelas irreversíveis aos pacientes acometidos.

### Fundo de Saúde do DF

3 SAÚDE E BEM-ESTAR



**Insumos necessários ao sequenciador MiSeq - Illumina, sequenciamento de DNA de microrganismos envolvidos em doenças de importância em saúde pública.**

<b>Regionalização</b>	DF - Distrito Federal
<b>Unidade Orçamentária Federal</b>	36901 - Fundo Nacional de Saúde
<b>Programa</b>	5023 - Vigilância em Saúde
<b>Ação</b>	20YJ - Fortalecimento do Sistema Nacional de Vigilância em Saúde
<b>Categoria Econômica da Despesa</b>	Despesa Corrente, Serviços em Geral
<b>Valor Pretendido</b>	471.000,00

#### Justificativa

As informações provenientes dos sequenciamentos genéticos permitem subsidiar tomadas de ações governamentais frente a agravos com potencial de disseminação na população, possibilitando dessa forma quebra na cadeia de transmissão destas doenças.

## Fundo de Saúde do DF



### Lavadora Termodesinfectora.

<b>Regionalização</b>	DF - Distrito Federal
<b>Unidade Orçamentária Federal</b>	36901 - Fundo Nacional de Saúde
<b>Programa</b>	5023 - Vigilância em Saúde
<b>Ação</b>	20YJ - Fortalecimento do Sistema Nacional de Vigilância em Saúde
<b>Categoria Econômica da Despesa</b>	Despesa de Capital, Equipamentos e Material Permanente
<b>Valor Pretendido</b>	384.177,00

#### Justificativa

Ampliação e padronização dos protocolos de limpeza e desinfecção das vidrarias de laboratório utilizadas nas análises de controle de qualidade de alimentos que são produzidos, comercializados e consumidos pela população do DF, evitando riscos de morbidade, mortalidade e propagação da doença.

## Fundo de Saúde do DF



### Aspiradores de secreções.

<b>Regionalização</b>	DF - Distrito Federal
<b>Unidade Orçamentária Federal</b>	36901 - Fundo Nacional de Saúde
<b>Programa</b>	5018 - Atenção Especializada à Saúde
<b>Ação</b>	8535 - Estruturação de Unidades de Atenção Especializada em Saúde
<b>Categoria Econômica da Despesa</b>	Despesa de Capital, Equipamentos e Material Permanente
<b>Valor Pretendido</b>	383.268,00

#### Justificativa

Os aspiradores de secreções são equipamentos móveis destinados à execução de procedimentos de drenagens, aspiração de secreções ou substâncias líquidas do organismo do paciente, comumente utilizados em procedimentos cirúrgicos.

## Fundo de Saúde do DF



### Audiômetro clínico, cabine audiométrica e impedanciômetro clínico.

<b>Regionalização</b>	DF - Distrito Federal
<b>Unidade Orçamentária Federal</b>	36901 - Fundo Nacional de Saúde
<b>Programa</b>	5018 - Atenção Especializada à Saúde
<b>Ação</b>	8535 - Estruturação de Unidades de Atenção Especializada em Saúde
<b>Categoria Econômica da Despesa</b>	Despesa de Capital, Equipamentos e Material Permanente
<b>Valor Pretendido</b>	357.304,00

#### Justificativa

Os aparelhos audiológicos são destinados às avaliações auditivas e labirínticas e são utilizados no atendimento em toda Rede SES-DF. Na perspectiva da Região Integrada de Desenvolvimento (RID), a SES-DF atende aproximadamente a uma população de 3.300.140 habitantes.

## Fundo de Saúde do DF



### Bomba de vácuo.

<b>Regionalização</b>	DF - Distrito Federal
<b>Unidade Orçamentária Federal</b>	36901 - Fundo Nacional de Saúde
<b>Programa</b>	5019 - Atenção Primária à Saúde
<b>Ação</b>	8581 - Estruturação da Rede de Serviços de Atenção Básica de Saúde
<b>Categoria Econômica da Despesa</b>	Despesa de Capital, Equipamentos e Material Permanente
<b>Valor Pretendido</b>	350.030,00

#### Justificativa

É utilizada durante a sucção de sangue e saliva tanto na atenção primária como especializada. Possui um papel fundamental nos procedimentos cirúrgicos.

## Fundo de Saúde do DF



### Veículo refrigerado.

<b>Regionalização</b>	DF - Distrito Federal
<b>Unidade Orçamentária Federal</b>	36901 - Fundo Nacional de Saúde
<b>Programa</b>	5023 - Vigilância em Saúde
<b>Ação</b>	20YJ - Fortalecimento do Sistema Nacional de Vigilância em Saúde
<b>Categoria Econômica da Despesa</b>	Despesa de Capital, Equipamentos e Material Permanente
<b>Valor Pretendido</b>	300.000,00

#### Justificativa

Conforme Manual de Rede de Frio, 5ª edição - MS, recomenda-se o uso de veículo refrigerado para o transporte de de imunobiológicos nas instancias regionais e municipais, com o objetivo de promover e preservar a qualidade e a segurança das vacinas.

## Fundo de Saúde do DF



### Estudo topográfico e elaboração dos projeto básico, arquitetônico e complementares para construção da sede do Serviço de Verificação de Óbitos -SVO/DF.

<b>Regionalização</b>	DF - Distrito Federal
<b>Unidade Orçamentária Federal</b>	36901 - Fundo Nacional de Saúde
<b>Programa</b>	5023 - Vigilância em Saúde
<b>Ação</b>	20YJ - Fortalecimento do Sistema Nacional de Vigilância em Saúde
<b>Categoria Econômica da Despesa</b>	Despesa Corrente, Serviços em Geral
<b>Valor Pretendido</b>	280.000,00

#### Justificativa

A atual instalação não dispõe de salas de necropsia adequada e seu funcionamento está provisoriamente alocado dentro de uma Unidade Hospitalar de médio porte e divide a mesma estrutura física com o Núcleo de Citologia e Anatomia Patológica do Hospital Regional de Ceilândia (NUCAP/HRC).

## Fundo de Saúde do DF

3 SAÚDE E BEM-ESTAR



### Atendimentos em oftalmologia, idade de 0-15 anos dos pacientes na fila registrada no SISREG.

<b>Regionalização</b>	DF - Distrito Federal
<b>Unidade Orçamentária Federal</b>	36901 - Fundo Nacional de Saúde
<b>Programa</b>	5018 - Atenção Especializada à Saúde
<b>Ação</b>	2E90 - Incremento Temporário ao Custeio dos Serviços de Assistência Hospitalar e Ambulatorial para Cumprimento de Metas
<b>Categoria Econômica da Despesa</b>	Despesa Corrente, Serviços em Geral
<b>Valor Pretendido</b>	208.313,00

#### Justificativa

Existe uma fila para atendimento de consultas em oftalmologia pediátrica com um horizonte temporal demorado. A maioria dos pacientes são casos que podem ser resolvidos com prescrição de óculos, oclusão alternada ou colírio anti-alérgico para prevenir danos permanentes a função visual.

## Fundo de Saúde do DF

3 SAÚDE E BEM-ESTAR



### Educação permanente em saúde de profissionais farmacêuticos com base no Guia de Práticas Clínicas.

<b>Regionalização</b>	DF - Distrito Federal
<b>Unidade Orçamentária Federal</b>	36901 - Fundo Nacional de Saúde
<b>Programa</b>	5018 - Atenção Especializada à Saúde
<b>Ação</b>	2E90 - Incremento Temporário ao Custeio dos Serviços de Assistência Hospitalar e Ambulatorial para Cumprimento de Metas
<b>Categoria Econômica da Despesa</b>	Despesa Corrente, Serviços em Geral
<b>Valor Pretendido</b>	200.000,00

#### Justificativa

A II Jornada de Farmácia Clínica e Cuidado Farmacêutico no DF é fundamentada no interesse em ampliar o espaço de aprendizado colaborativo, iniciado em 2024 com a realização da "I Jornada". Além disso, se justifica na necessidade de realizar um novo evento que vá além, abrangendo novas temáticas.

## Fundo de Saúde do DF

3 SAÚDE E BEM-ESTAR



### Eletrocardiógrafo.

<b>Regionalização</b>	DF - Distrito Federal
<b>Unidade Orçamentária Federal</b>	36901 - Fundo Nacional de Saúde
<b>Programa</b>	5018 - Atenção Especializada à Saúde
<b>Ação</b>	8535 - Estruturação de Unidades de Atenção Especializada em Saúde
<b>Categoria Econômica da Despesa</b>	Despesa de Capital, Equipamentos e Material Permanente
<b>Valor Pretendido</b>	189.436,05

#### Justificativa

A aquisição de eletrocardiograma (ECG) é uma ferramenta valiosa e não invasiva que desempenha um papel crucial na avaliação da saúde cardíaca, contribuindo para diagnósticos precisos, tomada de decisões clínicas e o monitoramento de pacientes.

## Fundo de Saúde do DF

3 SAÚDE E BEM-ESTAR



### Microscópio estereoscópico binocular.

<b>Regionalização</b>	DF - Distrito Federal
<b>Unidade Orçamentária Federal</b>	36901 - Fundo Nacional de Saúde
<b>Programa</b>	5018 - Atenção Especializada à Saúde
<b>Ação</b>	8535 - Estruturação de Unidades de Atenção Especializada em Saúde
<b>Categoria Econômica da Despesa</b>	Despesa de Capital, Equipamentos e Material Permanente
<b>Valor Pretendido</b>	164.084,00

#### Justificativa

Os microscópios serão utilizados na realização dos exames laboratoriais: hematológicos, imunológicos, urinários e parasitológicos, dando maior qualidade e mais agilidade no apoio diagnóstico à prática clínica assistencial, para levar segurança e rapidez à conduta clínica dispensada ao usuário SUS.

## Fundo de Saúde do DF

3 SAÚDE E BEM-ESTAR



### Seladoras.

<b>Regionalização</b>	DF - Distrito Federal
<b>Unidade Orçamentária Federal</b>	36901 - Fundo Nacional de Saúde
<b>Programa</b>	5018 - Atenção Especializada à Saúde
<b>Ação</b>	8535 - Estruturação de Unidades de Atenção Especializada em Saúde
<b>Categoria Econômica da Despesa</b>	Despesa de Capital, Equipamentos e Material Permanente
<b>Valor Pretendido</b>	120.870,00

#### Justificativa

Tem como objetivos garantir a segurança da vedação do material estéril durante o transporte e armazenamento dos pacotes, assegurar o controle de infecção pertinente ao material, garantir uma abertura asséptica e melhorar a qualidade do serviço aumentando o padrão, além de reduzir custos.

## Fundo de Saúde do DF

3 SAÚDE E BEM-ESTAR



### Aquisição de videolaringoscópio portátil.

<b>Regionalização</b>	DF - Distrito Federal
<b>Unidade Orçamentária Federal</b>	36901 - Fundo Nacional de Saúde
<b>Programa</b>	5018 - Atenção Especializada à Saúde
<b>Ação</b>	8535 - Estruturação de Unidades de Atenção Especializada em Saúde
<b>Categoria Econômica da Despesa</b>	Despesa de Capital, Equipamentos e Material Permanente
<b>Valor Pretendido</b>	118.260,00

#### Justificativa

Equipamento para anestesia e suporte cardiorrespiratório para pacientes submetidos à anestesia da Resolução CFM N° 2.174/2017, que dispõe sobre a prática do ato anestésico, e recomenda, nas situações de via aérea difícil, o recurso do fibroscópio a intubação traqueal e videolaringoscópio.

## Fundo de Saúde do DF

3 SAÚDE E BEM-ESTAR



### Espirômetro.

<b>Regionalização</b>	DF - Distrito Federal
<b>Unidade Orçamentária Federal</b>	36901 - Fundo Nacional de Saúde
<b>Programa</b>	5018 - Atenção Especializada à Saúde
<b>Ação</b>	8535 - Estruturação de Unidades de Atenção Especializada em Saúde
<b>Categoria Econômica da Despesa</b>	Despesa de Capital, Equipamentos e Material Permanente
<b>Valor Pretendido</b>	91.960,00

#### Justificativa

Exame utilizado como ferramenta na avaliação diagnóstica de sintomas respiratórios gerais ou limitação aos esforços, na avaliação longitudinal de pacientes, na classificação da gravidade e mesmo como índice prognóstico de diversas doenças respiratórias.

## Fundo de Saúde do DF

3 SAÚDE E BEM-ESTAR



### Treinamento dos facilitadores, oferecimento de curso à rede de saúde e treinamento de referência para o HCB e rede SES.

<b>Regionalização</b>	DF - Distrito Federal
<b>Unidade Orçamentária Federal</b>	36901 - Fundo Nacional de Saúde
<b>Programa</b>	5121 - Gestão, Trabalho, Educação e Transformação Digital na Saúde
<b>Ação</b>	20YD - Educação e Trabalho na Saúde
<b>Categoria Econômica da Despesa</b>	Despesa Corrente, Serviços em Geral
<b>Valor Pretendido</b>	62.420,00

#### Justificativa

O projeto propõe a implementação de um treinamento em Simulação Realística para capacitar os facilitadores a elaborar e conduzir cenários de simulação, assim como para se tornarem multiplicadores dessa formação, a ser disponibilizada para a rede de saúde. (Função 10 - Saúde)

## Fundo de Saúde do DF

3 SAÚDE E BEM-ESTAR



### Bicicleta Ergométrica.

<b>Regionalização</b>	DF - Distrito Federal
<b>Unidade Orçamentária Federal</b>	36901 - Fundo Nacional de Saúde
<b>Programa</b>	5018 - Atenção Especializada à Saúde
<b>Ação</b>	8535 - Estruturação de Unidades de Atenção Especializada em Saúde
<b>Categoria Econômica da Despesa</b>	Despesa de Capital, Equipamentos e Material Permanente
<b>Valor Pretendido</b>	57.836,00

#### Justificativa

Reabilitação relacionada a perda de força muscular, diminuição de mobilidade articular, capacidade cardiopulmonar e de equilíbrio global, dificuldade de marcha, dentre outros.

### Fundo de Saúde do DF

3 SAÚDE E BEM-ESTAR



#### Educação permanente em saúde de profissionais farmacêuticos no cuidado à pessoa em pré ou pós-exposição de risco HIV.

<b>Regionalização</b>	DF - Distrito Federal
<b>Unidade Orçamentária Federal</b>	36901 - Fundo Nacional de Saúde
<b>Programa</b>	5018 - Atenção Especializada à Saúde
<b>Ação</b>	2E90 - Incremento Temporário ao Custeio dos Serviços de Assistência Hospitalar e Ambulatorial para Cumprimento de Metas
<b>Categoria Econômica da Despesa</b>	Despesa Corrente, Serviços em Geral
<b>Valor Pretendido</b>	50.000,00

#### Justificativa

Visa ampliar o acesso da população a medicamentos e serviços farmacêuticos de qualidade no âmbito do Sistema Único de Saúde, reduzindo desigualdades e promovendo uma assistência equitativa e de alto nível, independentemente da condição econômica dos pacientes.

### Fundo de Saúde do DF

3 SAÚDE E BEM-ESTAR



#### Educação permanente e apoio à qualificação da Assistência Farmacêutica no âmbito da SES-DF.

<b>Regionalização</b>	DF - Distrito Federal
<b>Unidade Orçamentária Federal</b>	36901 - Fundo Nacional de Saúde
<b>Programa</b>	5017 - Assistência Farmacêutica no SUS
<b>Ação</b>	20AH - Organização dos Serviços de Assistência Farmacêutica no SUS
<b>Categoria Econômica da Despesa</b>	Despesa Corrente, Serviços em Geral
<b>Valor Pretendido</b>	50.000,00

#### Justificativa

Contribuirá diretamente para garantir à população acesso a medicamentos eficazes, seguros e de qualidade, promovendo o uso racional dos mesmos e assegurando a integralidade do cuidado. Além do estímulo à criação de normas e procedimentos que orientem as ações e serviços farmacêuticos.

### Fundo de Saúde do DF

3 SAÚDE E BEM-ESTAR



#### Balanças analítica e semi-analítica.

<b>Regionalização</b>	DF - Distrito Federal
<b>Unidade Orçamentária Federal</b>	36901 - Fundo Nacional de Saúde
<b>Programa</b>	5023 - Vigilância em Saúde
<b>Ação</b>	20YJ - Fortalecimento do Sistema Nacional de Vigilância em Saúde
<b>Categoria Econômica da Despesa</b>	Despesa de Capital, Equipamentos e Material Permanente
<b>Valor Pretendido</b>	25.000,00

#### Justificativa

Análises de controle de qualidade microbiológico e microscópicas de alimentos que são produzidos, comercializados e consumidos no DF, uma vez que o monitoramento destes contribui para prevenção de Doenças de Transmissão Hídrica e Alimentar (DTHA), que impactam o sistema de saúde pública.



## Conjunto para determinação quantitativa de colinesterase.

<b>Regionalização</b>	DF - Distrito Federal
<b>Unidade Orçamentária Federal</b>	36901 - Fundo Nacional de Saúde
<b>Programa</b>	5023 - Vigilância em Saúde
<b>Ação</b>	20YJ - Fortalecimento do Sistema Nacional de Vigilância em Saúde
<b>Categoria Econômica da Despesa</b>	Despesa Corrente, Serviços em Geral
<b>Valor Pretendido</b>	10.000,00

**Justificativa**

Permitirá a continuidade das ações de monitoramento da populações expostas a agrotóxicos, atendendo as diretrizes Nacionais do programa de Vigilância em Saúde de Populações Expostas a Agrotóxicos VISPEA. O monitoramento auxilia na prevenção de intoxicação, na identificação de casos subclínicos.

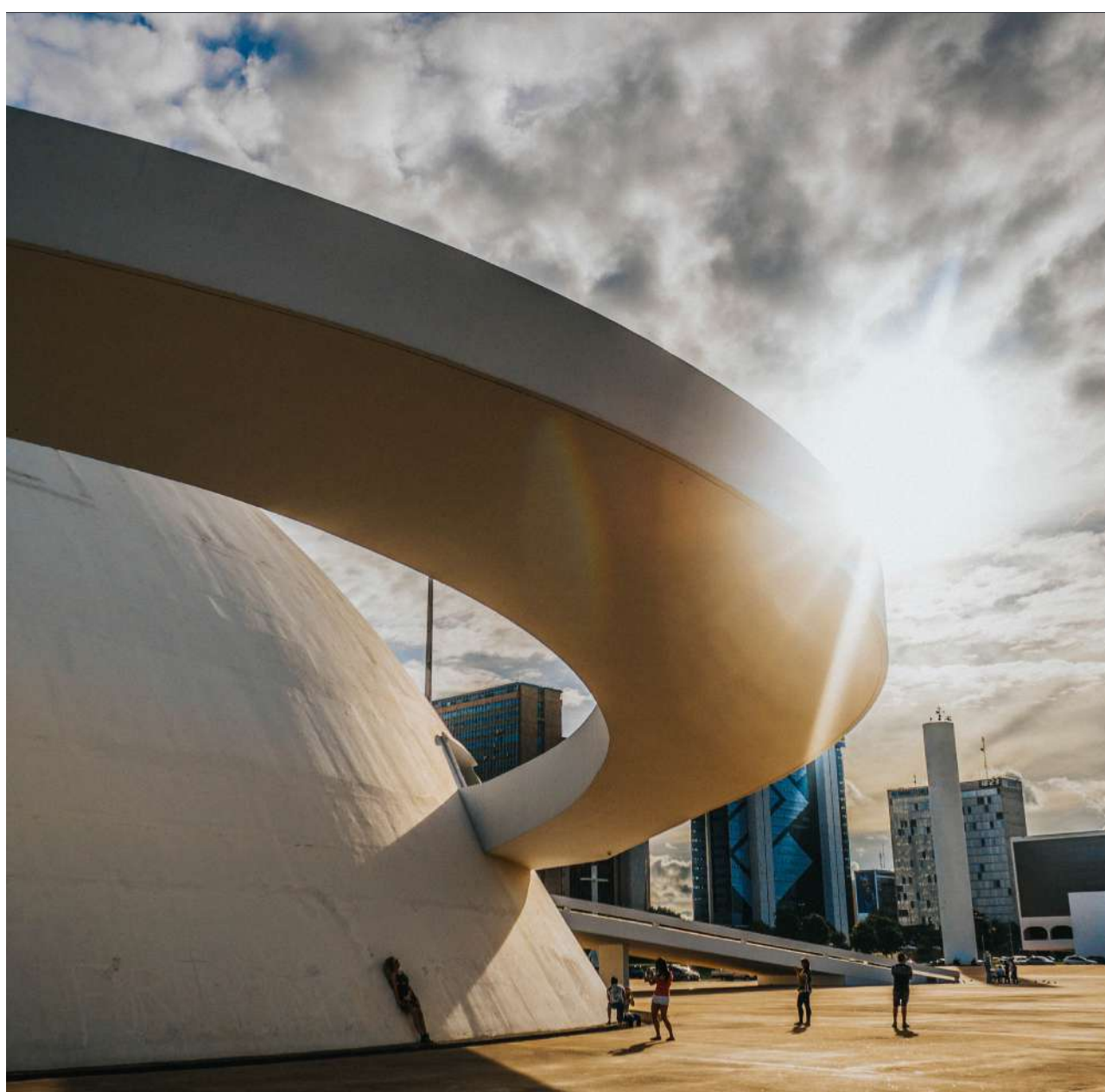

## Secretaria de Estado da Agricultura, Abastecimento e Desenvolvimento Rural



### Desenvolver a Plataforma Digital de Gestão de Eventos Sanitários em Saúde Animal.

<b>Regionalização</b>	DF - Distrito Federal
<b>Unidade Orçamentária Federal</b>	22101 - Ministério da Agricultura, Pecuária e Abastecimento
<b>Programa</b>	2202 - Defesa Agropecuária
<b>Ação</b>	214W - Modernização e Fortalecimento da Defesa Agropecuária
<b>Categoria Econômica da Despesa</b>	Despesa Corrente, Serviços em Geral
<b>Valor Pretendido</b>	500.000,00

#### Justificativa

Aprimorar a resposta a emergências sanitárias, fortalecer a defesa agropecuária e a saúde pública.

## Secretaria de Estado da Agricultura, Abastecimento e Desenvolvimento Rural



### Prestação de serviços de defesa agropecuária de forma itinerante para a população que reside na zona rural do DF.

<b>Regionalização</b>	DF - Distrito Federal
<b>Unidade Orçamentária Federal</b>	22101 - Ministério da Agricultura, Pecuária e Abastecimento
<b>Programa</b>	2202 - Defesa Agropecuária
<b>Ação</b>	214W - Modernização e Fortalecimento da Defesa Agropecuária
<b>Categoria Econômica da Despesa</b>	Despesa Corrente, Equipamentos e Material Permanente
<b>Valor Pretendido</b>	425.000,00

#### Justificativa

Fortalecer a defesa agropecuária e as ações que impactam na saúde pública.

## Secretaria de Estado da Agricultura, Abastecimento e Desenvolvimento Rural



### Adquirir câmara fria de congelamento para armazenar produtos de origem animal apreendidos no trânsito.

<b>Regionalização</b>	DF - Distrito Federal
<b>Unidade Orçamentária Federal</b>	22101 - Ministério da Agricultura, Pecuária e Abastecimento
<b>Programa</b>	2202 - Defesa Agropecuária
<b>Ação</b>	214W - Modernização e Fortalecimento da Defesa Agropecuária
<b>Categoria Econômica da Despesa</b>	Despesa Corrente, Equipamentos e Material Permanente
<b>Valor Pretendido</b>	95.000,00

#### Justificativa

Necessidade de ampliar a capacidade de armazenamento de produtos de origem animal apreendidos no trânsito.

## Eixo Temático

# Segurança Pública

### Companhia do Metropolitano do DF



**Aquisição de veículos automotores, do tipo SUV, adaptados para viaturas, para uso do Corpo de Segurança Operacional do METRÔ-DF.**

<b>Regionalização</b>	DF - Distrito Federal
<b>Unidade Orçamentária Federal</b>	53101 - Ministério do Desenvolvimento Regional - Segurança Pública
<b>Programa</b>	5016 - Segurança Pública, Combate à Corrupção, ao Crime Organizado e ao Crime Violento
<b>Ação</b>	21BQ - Implementação de Políticas de Segurança Pública, Prevenção, e Enfrentamento à Criminalidade
<b>Categoria Econômica da Despesa</b>	Despesa de Capital, Equipamentos e Material Permanente
<b>Valor Pretendido</b>	585.000,00
<b>Justificativa</b>	

Proporcionar maior segurança aos usuários no âmbito do sistema metroviário do DF.

### Companhia do Metropolitano do DF



**Aquisição Câmera de Corpo (body cam) para o Corpo de Segurança Operacional do METRÔ-DF.**

<b>Regionalização</b>	DF - Distrito Federal
<b>Unidade Orçamentária Federal</b>	53101 - Ministério do Desenvolvimento Regional - Segurança Pública
<b>Programa</b>	5016 - Segurança Pública, Combate à Corrupção, ao Crime Organizado e ao Crime Violento
<b>Ação</b>	21BQ - Implementação de Políticas de Segurança Pública, Prevenção, e Enfrentamento à Criminalidade
<b>Categoria Econômica da Despesa</b>	Despesa de Capital, Equipamentos e Material Permanente
<b>Valor Pretendido</b>	153.000,00
<b>Justificativa</b>	

O uso de câmeras de corpo visa inibir aqueles que se valem da ausência de testemunhas ou que se esteiam na descaracterização da prova testemunhal (fé pública do agente do estado).

### Companhia do Metropolitano do DF



**Aquisição de 2 unidades de veículos aéreos não tripulados - Vant (drone) para monitoramento eletrônico do Sistema Metroviário.**

<b>Regionalização</b>	RA XXVII - Administração Regional do Jardim Botânico, DF - Distrito Federal
<b>Unidade Orçamentária Federal</b>	53101 - Ministério do Desenvolvimento Regional - Segurança Pública
<b>Programa</b>	5016 - Segurança Pública, Combate à Corrupção, ao Crime Organizado e ao Crime Violento
<b>Ação</b>	21BQ - Implementação de Políticas de Segurança Pública, Prevenção, e Enfrentamento à Criminalidade
<b>Categoria Econômica da Despesa</b>	Despesa de Capital, Equipamentos e Material Permanente
<b>Valor Pretendido</b>	90.000,00
<b>Justificativa</b>	

Monitorar as áreas não alcançadas pelo CFTV em que há registros pontuais de incivilidade e crimes contra o patrimônio público, planejar ações preventivas de cunho operacional, considerando o fluxo de usuários, além de atender outras particularidades do sistema metroviário.

## Corpo de Bombeiros Militar do DF

3 SAÚDE E BEM-ESTAR



### Aquisição de equipamentos autônomos de proteção respiratória de circuito aberto (EAPRs).

<b>Regionalização</b>	DF - Distrito Federal
<b>Unidade Orçamentária Federal</b>	30911 - Fundo Nacional da Segurança Pública - Segurança Pública
<b>Programa</b>	5016 - Segurança Pública, Combate à Corrupção, ao Crime Organizado e ao Crime Violento
<b>Ação</b>	00R2 - Aprimoramento da Segurança Pública Nacional
<b>Categoria Econômica da Despesa</b>	Despesa de Capital, Equipamentos e Material Permanente
<b>Valor Pretendido</b>	531.637,00

#### Justificativa

Garantir a segurança dos bombeiros. A atividade de combate a incêndio apresenta inúmeros riscos decorrentes do combate direto e ofensivo dos incêndios com o intuito de salvar vidas e de preservar patrimônio, pois a atuação se dá em atmosferas imediatamente perigosa para a vida ou saúde (IPVS).

## Departamento de Trânsito

16 PAZ, JUSTIÇA E INSTITUIÇÕES ÉTICAS



### Aquisição de material de sinalização viária (cones, cercas, cavaletes) para atender às necessidades da fiscalização.

<b>Regionalização</b>	DF - Distrito Federal
<b>Unidade Orçamentária Federal</b>	53101 - Ministério do Desenvolvimento Regional - Segurança Pública
<b>Programa</b>	2218 - Gestão de Riscos e Desastres (Defesa Civil)
<b>Ação</b>	22BO - Ações de Proteção e Defesa Civil
<b>Categoria Econômica da Despesa</b>	Despesa Corrente, Equipamentos e Material Permanente, Serviços em Geral
<b>Valor Pretendido</b>	550.000,00

#### Justificativa

Aquisição de material de sinalização viária (cones, cercas, cavaletes) para atender às necessidades da fiscalização de trânsito.

## Secretaria de Estado da Agricultura, Abastecimento e Desenvolvimento Rural

15 VIDA TERRESTRE



### Necessidade de proteger o patrimônio da SEAGRI, os animais apreendidos e os servidores que trabalham no local.

<b>Regionalização</b>	DF - Distrito Federal
<b>Unidade Orçamentária Federal</b>	22101 - Ministério da Agricultura, Pecuária e Abastecimento
<b>Programa</b>	2202 - Defesa Agropecuária
<b>Ação</b>	214W - Modernização e Fortalecimento da Defesa Agropecuária
<b>Categoria Econômica da Despesa</b>	Despesa Corrente, Equipamentos e Material Permanente
<b>Valor Pretendido</b>	467.294,71

#### Justificativa

Com a finalidade de resguardar a segurança de todos, manter a continuidade e viabilidade dos serviços prestados por esta gerência, e garantir a integridade dos animais custodiados, verifica-se a necessidade aquisição e instalação de alambrados novos no perímetro do Curral.

Necessidade de proteger o patrimônio da SEAGRI, os animais apreendidos e os servidores que trabalham no local.

<b>Regionalização</b>	DF - Distrito Federal
<b>Unidade Orçamentária Federal</b>	22101 - Ministério da Agricultura, Pecuária e Abastecimento
<b>Programa</b>	2202 - Defesa Agropecuária
<b>Ação</b>	214W - Modernização e Fortalecimento da Defesa Agropecuária
<b>Categoria Econômica da Despesa</b>	Despesa Corrente, Equipamentos e Material Permanente
<b>Valor Pretendido</b>	41.647,76
<b>Justificativa</b>	

Considerando as situações em que aconteceram tentativas e furtos de animais, faz-se necessária a aquisição e a instalação de câmeras de monitoramento para a segurança do patrimônio, dos animais e dos servidores.



**Secretaria de Economia  
do Distrito Federal**