

Secretaria de Estado de Economia do Distrito Federal
SEEC

PLDO 2022

AUDIÊNCIA PÚBLICA DE ELABORAÇÃO DO
PROJETO DE LEI DE DIRETRIZES
ORÇAMENTÁRIAS – PLDO/2022



INFORMAÇÕES INICIAIS



- ❖ Agradecimento pela participação.
- ❖ COGER/UPROMO/SUOP/SEORC/SEEC
 - E-mail: coger.suop@economia.df.gov.br
- ❖ Ampliação da forma de divulgação: lista de e-mails, ouvidoria, sites governamentais, redes sociais, Conselho de Transparência
- ❖ Ampliação da forma de participação: Substituição do e-mail no intuito de promover a acessibilidade e melhorar o processo de informação
- ❖ Realização da Audiência Pública virtual com transmissão ao vivo
- ❖ Participação popular em tempo real durante a Audiência Pública virtual
- ❖ Participação popular via Sistema de Ouvidoria

OBJETIVOS DA AUDIÊNCIA

- Prestar esclarecimentos à população sobre o processo de elaboração do Projeto de Lei de Diretrizes Orçamentárias do Distrito Federal para o exercício financeiro de 2022 – PLDO/2022
- Breve apresentação do PLDO/2022
 - Foco na demonstração dos pontos mais relevantes para o controle social
 - Importante ferramenta de poder da população
 - Menos destaque para o aspecto conceitual
 - Apresentação completa no sítio da SEEC (Passo a Passo para cadastramento de demandas)



APRESENTAÇÃO DAS DEMANDAS

➤ As propostas da população poderão ser apresentadas de duas formas:

☐ Meio Eletrônico

- Registro através do site www.ouv.df.gov.br

☐ Telefone

- Central de Atendimento 162 (Opção 1 – Falar com atendente)



DATAS IMPORTANTES



- ❑ **20 de Abril a 03 de Maio** – Período de recebimento das demandas da população;
 - ❑ **28 de Abril** – Realização da Audiência Pública sobre o PLDO/2022;
 - ❑ **15 de Maio** – Data limite para encaminhamento do PLDO/2022 para a CLDF; (Disponibilização de todos os anexos);
 - ❑ **25 de Maio** – Divulgação dos resultados da Audiência Pública na Internet;
 - ❑ **Meados de Junho** – Expectativa de realização da Audiência Pública sobre o PLDO/2022 na CLDF;
 - ❑ **30 de Junho** – Expectativa de aprovação do PLDO/2022 na CLDF;
 - ❑ **Meados de Agosto** – Expectativa de publicação da LDO/2022.
- As manifestações referentes ao processo orçamentário podem ser realizadas a qualquer momento, de acordo com a Lei de Acesso à Informação do Distrito Federal, pela Ouvidoria do Distrito Federal.

CICLO ORÇAMENTÁRIO

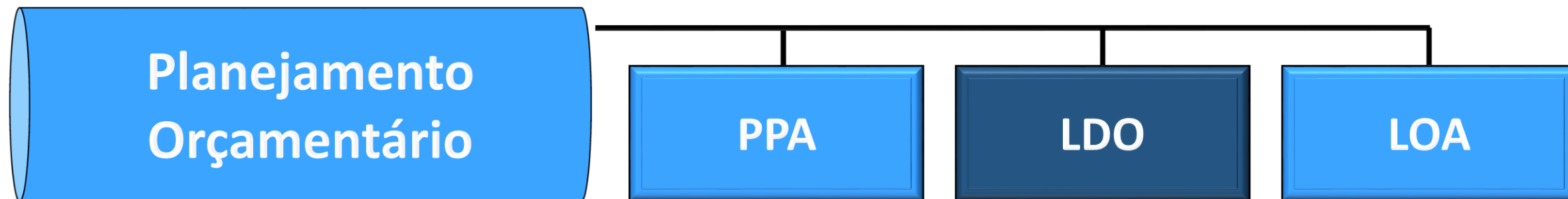

- ❑ **PPA – Plano Plurianual:** Trata das ações que o Distrito Federal irá realizar durante o período de 4 anos. É a peça macro do planejamento público. (SUPLAN/SEORC/SEEC)
- ❑ **LDO – Lei de Diretrizes Orçamentárias:** Elaborada anualmente. Estabelece os parâmetros para o orçamento a ser elaborado e executado. Integra PPA e LOA. (SUOP/SEORC/SEEC)
- ❑ **LOA – Lei Orçamentária Anual:** Elaborada anualmente. Define a programação orçamentária para o exercício, respeitando as ações estabelecidas no PPA e os parâmetros definidos na LDO. (SUOP/SEORC/SEEC)

CICLO ORÇAMENTÁRIO



CONTROLE E ACOMPANHAMENTO SOCIAL

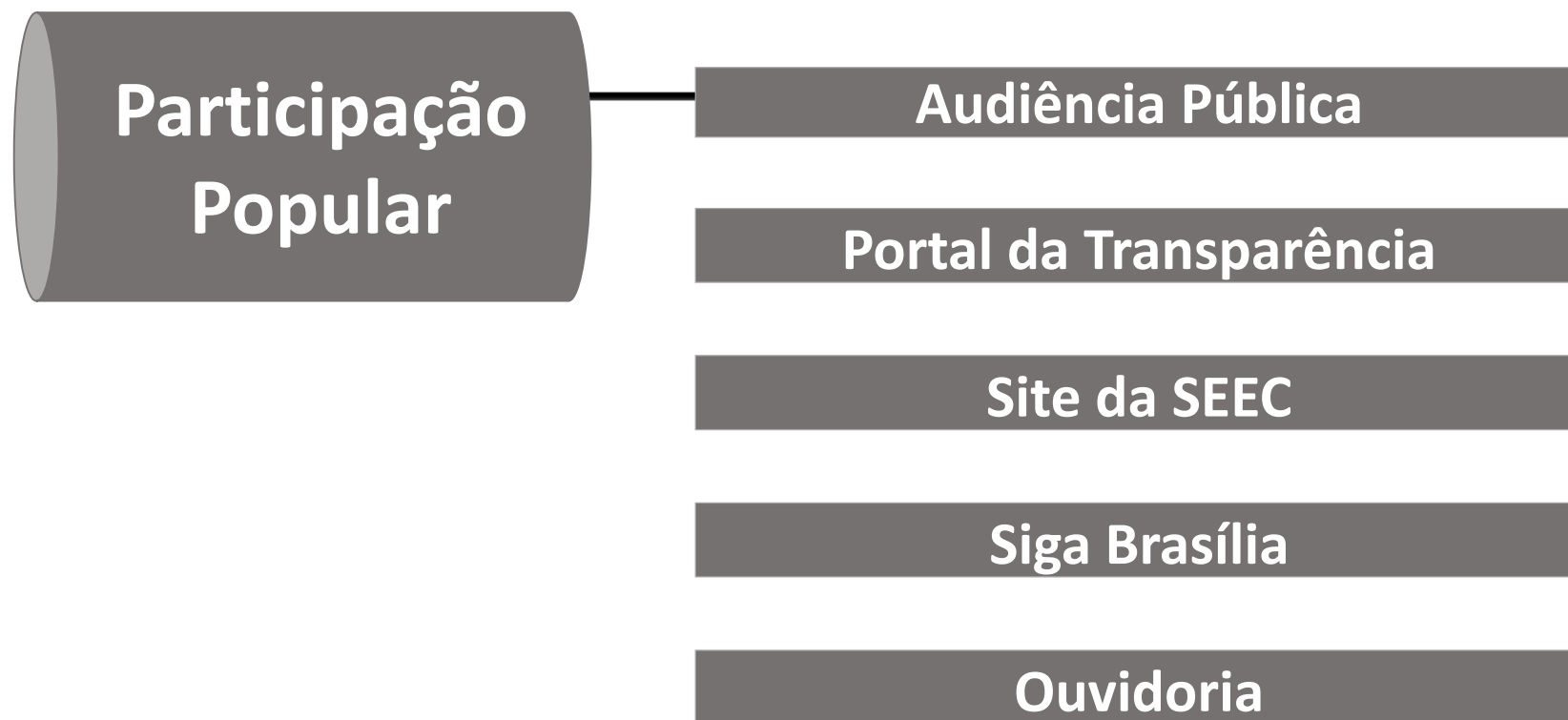

www.transparencia.df.gov.br



PORTAL DA TRANSPARÊNCIA DO DISTRITO FEDERAL

COVID-19 RECEITAS DESPESAS SERVIDORES COMPRAS CONVÊNIOS PRESTANDO CONTAS ORÇAMENTO PATRIMÔNIO

Para onde vão os recursos do GDF?

Na Audiência Pública da Lei de Diretrizes Orçamentárias, **você entende como funciona** o orçamento do governo.

LDO 2022
20/04 a 03/05

Participe com sugestões
Ligue 162 - opção 1
www.ouv.df.gov.br

Faça aqui sua pesquisa **SUPERBUSCA**

Portal COVID-19 Como funciona Execução das Despesas Impostômetro Acesso à informação

GDF
É tempo de ação.





[Início](#) [Institucional](#) [Gestão da SEEC](#) [Contas Públicas](#) [Serviços](#) [Qualidade de Vida](#) [Comunicação](#) [Legislação](#) [Transparência](#)

RE
Total refi
R\$ 3.127.6

Det

Gestão Estratégica

Gestão Administrativa

Gestão de Pessoas

Gestão Pública

Gestão de TIC

Gestão da Captação de Recursos

Gestão das Estatais e Órgãos Colegiados

Gestão Fazendária

NOTÔMETRO 2021
Total indicado
R\$ 40.765.147,91

Planejamento Governamental

Leis e Normas Orçamentárias

Gestão do Patrimônio Imobiliário

IMPOSTÔMETRO 2021
Total arrecadado
R\$ 5.096.925.399,88

Detalhar

Novo p
GDF co

Serviços do Virtual



Fale com a Íris



Para onde vão os recursos do GDF?

Na Audiência Pública da Lei de Diretrizes Orçamentárias, você entende como funciona o orçamento do governo.

LDO 2022

20/04 a 03/05

Clique e participe com sugestões

DESTAQUES DA SEEC

Auxílio financeiro para mais de 4,5 mil taxistas e motoristas de escolar

'Brasília em Foto' já tem as sete fotos vencedoras

BID aplica metodologia MD-GEFIS no DF

GDF lança novo portal de serviços com



www.economia.df.gov.br/sobre-gestao-publica/



Digite aqui o que você procura

[Início](#) [Institucional](#) [Gestão da SEEC](#) [Contas Públicas](#) [Serviços](#) [Qualidade de Vida](#) [Comunicação](#) [Legislação](#) [Transparência](#)



Secretaria de Economia do Distrito Federal > [Leis e Normas Orçamentárias](#) > [Lei de Dir. Orçamentárias – LDO](#)

Leis e Normas Orçamentárias

[Sobre o Orçamento do DF](#)

[Lei de Dir. Orçamentárias – LDO](#)

[Lei Orçamentária Anual – LOA](#)

[Normas Regulamentares](#)

[Emendas Parlamentares](#)

[Relatórios de Execução Orçamentária](#)

[Outros Documentos](#)

14/04/20 às 9h00 - Atualizado em 20/04/21 às 17h50

Lei de Dir. Orçamentárias – LDO

A Lei de Diretrizes Orçamentárias (LDO) é a norma que dirige e orienta o orçamento de todo o governo para o próximo ano. Além de definir quais prioridades devem vir no planejamento, a LDO também traz uma série de regras para elaborar, organizar e executar o orçamento.

Instrumento de planejamento de prerrogativa do Poder Executivo, a LDO faz a ligação entre os programas e estratégias do Plano Plurianual (PPA) e a Lei Orçamentária Anual (LOA). No Distrito Federal, a proposta da LDO recebe sugestões da população em audiência pública presencial e online e, depois disso, é consolidada pela área técnica e encaminhada para a Câmara Legislativa até o dia 15 de maio.

A LDO ajuda o governo a priorizar os investimentos e orienta em como o recurso disponível para o próximo ano deverá ser gasto, tudo isso de acordo com a necessidade de cada setor – sem deixar de cumprir as metas do governo.

Nos links abaixo, estão os arquivos referentes à LDO:



www.sigabrasilia.df.gov.br



SIGA BRASÍLIA

 Início



Despesa



Receita



Remuneração



Escalas da Saúde



Beneficiário



Pesquisa DODF



TV Transparência



Comente

 Sobre

Remuneração do Servidor



Controladoria-Geral

GOVERNO DO
DISTRITO FEDERAL



www.ouvidoria.df.gov.br

OUVIDORIA GERAL DO DISTRITO FEDERAL



Digite aqui o que você procura

[Ouvidoria Geral](#) ▾

[Agenda Estratégica](#) ▾

[Espaço do Ouvidor](#) ▾

[Registre sua Manifestação](#)

[Serviços](#) ▾

[Perguntas Frequentes](#)



Registros de ouvidoria no DF devem ser realizados pelo site ou pelo telefone 162

Atendimento presencial de ouvidorias funcionará apenas em órgãos que estão na exceção do Decreto, com restrições

Ouvidoria 2021

 [Registre sua Manifestação](#)

 [Faça seu pedido de acesso à informação](#)

 [Painel de Transparência de Ouvidoria](#)

 [Painel Covid-19](#)

 [Assessoria de Imprensa](#)

NOTA OFICIAL
OUVIDORIA-GERAL
DO DF



PROJETO DE LEI DE DIRETRIZES ORÇAMENTÁRIAS DE 2022 – PLDO/2022

LISTA DE ANEXOS E QUADROS DO PLDO 2022

Anexo I - Metas e Prioridades
Anexo II - Metas Fiscais Anuais
Anexo III - Avaliação do Cumprimento das Metas Relativas ao Exercício Anterior
Anexo IV - Despesas de Pessoal Autorizadas a Sofrerem Acréscimos
Anexo V - Metas Fiscais Atuais Comparadas com as Fixadas nos Três Exercícios Anteriores
Anexo VI - Margem de Expansão das Despesas Obrigatórias de Caráter Continuado
Anexo VII - Evolução do Patrimônio Líquido
Anexo VIII - Demonstrativo da Origem e Aplicação de Recursos de Alienação de Ativos
Anexo IX - Avaliação da Situação Financeira e Atuarial
Anexo X - Receitas e Despesas Previdenciárias do Regime Próprio de Previdência dos Servidores
Anexo XI - Projeção da Renúncia de Receita de Origem Tributária, Creditícia e Financeira
Anexo XII - Riscos Fiscais
Anexo XIII - Subfunções Relacionadas a Emendas Parlamentares Individuais Obrigatórias
Quadro A – Relação de Projetos em Andamento
Quadro B – Relatório de Conservação do Patrimônio Público
Quadro C – Relatório de Inexecução das Emendas Parlamentares Individuais

Estrutura do Texto do PLDO/2022 (Capítulos)

Texto Preliminar disponibilizado em 20/04/2021

- ❑ **CAPÍTULO I – DAS DISPOSIÇÕES INICIAIS** (Artigo 1º);
- ❑ **CAPÍTULO II - DA ESTRUTURA E ORGANIZAÇÃO DO ORÇAMENTO** (Artigos 2º ao 4º);
- ❑ **CAPÍTULO III - DAS METAS E PRIORIDADES E DAS METAS FISCAIS** (Artigos 5º e 6º);
- ❑ **CAPÍTULO IV - DAS DIRETRIZES PARA ELABORAÇÃO DO ORÇAMENTO** (Artigos 7º ao 40);
- ❑ **CAPÍTULO V - DAS DISPOSIÇÕES RELATIVAS A DESPESAS COM PESSOAL ENCARGOS SOCIAIS E BENEFÍCIOS AOS SERVIDORES, EMPREGADOS E SEUS DEPENDENTES** (Artigos 41 ao 49);

Estrutura do Texto do PLDO/2022 (Capítulos)

Texto Preliminar disponibilizado em 20/04/2021

- ❑ **CAPÍTULO VI – DAS DIRETRIZES PARA EXECUÇÃO E ALTERAÇÕES DO ORÇAMENTO** (Artigos 50 ao 64);
- ❑ **CAPÍTULO VII - DA POLÍTICA DE APLICAÇÃO DO AGENTE FINANCEIRO OFICIAL DE FOMENTO** (Artigos 65 e 66);
- ❑ **CAPÍTULO VIII - DAS DISPOSIÇÕES SOBRE ALTERAÇÕES NA LEGISLAÇÃO TRIBUTÁRIA** (Artigos 67 ao 71);
- ❑ **CAPÍTULO IX - DAS DISPOSIÇÕES SOBRE A POLÍTICA TARIFÁRIA** (Artigo 72);
- ❑ **CAPÍTULO X - DA TRANSPARÊNCIA E DA PARTICIPAÇÃO POPULAR** (Artigos 73 ao 80);
- ❑ **CAPÍTULO XI - DAS DISPOSIÇÕES FINAIS** (Artigos 81 ao 92).



Estrutura do Texto do PLDO/2022 (Capítulos)

Texto Preliminar disponibilizado em 20/04/2021

Art. 21. Na Lei Orçamentária Anual de 2022 ou nos créditos adicionais que a modificam, fica vedada:

I – destinação de recursos para atender despesas com:

- a) início de construção, ampliação, reforma, aquisição, novas locações ou arrendamentos de imóveis residenciais de representação;
- c) aquisição de aeronaves, salvo para atendimento das necessidades da Secretaria de Estado da Segurança Pública e da Paz Social e da Secretaria de Estado de Saúde;
- d) manutenção de clubes, associações de servidores ou outras entidades congêneres, excetuadas creches e escolas de atendimento pré-escolar;
- g) pagamento, a qualquer título, a empresas privadas que tenham em seu quadro diretivo servidor público da ativa, empregado de empresa pública ou de sociedade de economia mista;
- h) aquisição de passagens aéreas para servidor ou membro dos Poderes e da Defensoria Pública do Distrito Federal que não seja exclusivamente em classe econômica.

Estrutura do Texto do PLDO/2022 (Capítulos)

Texto Preliminar disponibilizado em 20/04/2021

Art. 72. A política tarifária dos serviços públicos, de responsabilidade exclusiva do Distrito Federal, deve compatibilizar os princípios de:

- I – cobertura dos custos com foco na ampliação da qualidade e dos serviços;
- II – capacidade de pagamento em relação a cada segmento socioeconômico de usuários e incentivos às pessoas com deficiência;
- III – aumento da eficiência e redução de custos, com foco na modicidade das tarifas;
- IV – transparência quanto à metodologia de cálculo para a fixação das tarifas, com linguagem cidadã e possibilidade de fiscalização direta pelos usuários.

Parágrafo único. Quaisquer subsídios tarifários incluídos no orçamento ficam expressamente vinculados às categorias específicas de usuários de baixa renda, ressalvados os casos previstos em lei específica.



Estrutura do Texto do PLDO/2022 (Capítulos)

Texto Preliminar disponibilizado em 20/04/2021

Art. 80. Fica assegurada a participação dos cidadãos no processo orçamentário para o exercício de 2022 por meio de audiências públicas, convocadas e realizadas exclusivamente para esse fim pelo Poder Executivo e pela Câmara Legislativa do Distrito Federal.

§ 1º As audiências públicas devem ser convocadas com antecedência de no mínimo 5 dias da data de sua realização.

§ 2º O Poder Executivo deve garantir a existência de canais de participação na internet durante a elaboração da proposta orçamentária.



Metas e Prioridades – Versão LDO/2021



ANEXO I

GOVERNO DO DISTRITO FEDERAL
SECRETARIA DE ESTADO DE ECONOMIA DO DISTRITO FEDERAL
SUBSECRETARIA DE PLANEJAMENTO

Lei de Diretrizes Orçamentárias 2021 Anexo de Metas e Prioridades

ANEXO

Programa	Ação	Subtítulo	UO	Produto	Quantidade	Unidade de Medida	Região
Programa: 6002 - SAÚDE EM AÇÃO - GESTÃO, MANUTENÇÃO E SERVIÇOS AO ESTADO SOCIAL							
	4057 ASSISTÊNCIA MÉDICA						
	0004 - (VETADO) - SISTEMA DE SAÚDE CBMDF (EPI)		24902	UNIDADE MANTIDA	8	UNIDADE	99
	0005 - (VETADO) - SISTEMA DE SAÚDE PMDF (EPI)		24901	UNIDADE MANTIDA	8	UNIDADE	99
Programa: 6202 - SAÚDE EM AÇÃO							
	2060 ATENDIMENTO DE URGÊNCIA PRÉ-HOSPITALAR						
	0001 - SERVIÇO DE ATENDIMENTO MÓVEL DE URGÊNCIA -SAMU/190 (EPI)		23901	ATENDIMENTO REALIZADO	79.000	UNIDADE	99
	2601 DESENVOLVIMENTO DE AÇÕES DE VIGILÂNCIA AMBIENTAL						
	0001 - DESENVOLVIMENTO DE AÇÕES DE VIGILÂNCIA AMBIENTAL - SES - DISTRITO FEDERAL (EPI)		23901	AÇÃO REALIZADA	4.524.000	UNIDADE	99
	2899 CONTRATUALIZAÇÃO DO SERVIÇO SOCIAL AUTÔNOMO						
	0001 - CONTRATUALIZAÇÃO DO SERVIÇO SOCIAL AUTÔNOMO-INSTITUTO HOSPITAL DE BASE DO DISTRITO FEDERAL		23901	UNIDADE GERIDA	42.247	UNIDADE	1
	3223 REFORMA DE UNIDADES DE ATENÇÃO ESPECIALIZADA EM SAÚDE						
	0011 - REFORMA E AMPLIAÇÃO DO HOSPITAL DE PLANALTINA (EPI)		22201	PRÉDIO REFORMADO	4.107	M²	6
	3135 CONSTRUÇÃO DE UNIDADE BÁSICA DE SAÚDE						
	0001 - CONSTRUÇÃO DE UNIDADE BÁSICA DE SAÚDE NA REGIÃO ADMINISTRATIVA DO PÔR DO SOL/SOL NASCENTE (EPI)		23901	UNIDADE CONSTRUÍDA	1	UNIDADE	32
	0002 - CONSTRUÇÃO DE UNIDADES BÁSICAS DE SAÚDE (EPI)		22201	UNIDADE BÁSICA CONSTRUÍDA	3	UNIDADE	99
	3140 CONSTRUÇÃO DE UNIDADES DE ATENÇÃO ESPECIALIZADA EM SAÚDE						
	0001 - CONSTRUÇÃO DE UNIDADE DE ATENÇÃO ESPECIALIZADA EM SAÚDE À PESSOA COM DEFICIÊNCIA (EPI)		23901	UNIDADE CONSTRUÍDA	1	UNIDADE	99
	0002 - CONSTRUÇÃO DE UNIDADES DE ATENÇÃO ESPECIALIZADA EM SAÚDE-CONSTRUÇÃO DO HOSPITAL DE ESPECIALIDADES CIRÚRGICAS E CENTRO ONCOLÓGICO DE BRASÍLIA- PLANO PILOTO		23901	UNIDADE CONSTRUÍDA	1	UNIDADE	1
	3947 CONSTRUÇÃO DE COMPLEXO HOSPITALAR						
	0001 - CONSTRUÇÃO DO HOSPITAL CENTRO SUL (EPI)		23901	HOSPITAL CONSTRUÍDO	28.500	M²	10
	4206 EXECUÇÃO DE CONTRATOS DE GESTÃO						
	0001-EXECUÇÃO DE CONTRATOS DE GESTÃO-AMBUL. ESPECIALIZADAS E HOSPITALARES - SES-DISTRITO FEDERAL		23901	UNIDADE GERIDA	3.464	UNIDADE	99
	4208 DESENVOLVIMENTO DE AÇÕES DE ATENÇÃO PRIMÁRIA EM SAÚDE						
	0001 - DESENVOLVIMENTO DE AÇÕES DE ATENÇÃO PRIMÁRIA EM SAÚDE - SES - DF (EPI)		23901	ATENDIMENTO REALIZADO	3.310.680	UNIDADE	99
	4216 AQUISIÇÃO DE MEDICAMENTOS						
	0001-AQUISIÇÃO DE MEDICAMENTOS-ASSISTÊNCIA À SAÚDE PÚBLICA - SES-DISTRITO FEDERAL		23901	MEDICAMENTO ADQUIRIDO	16.189.244	UNIDADE	99
	0002-AQUISIÇÃO DE MEDICAMENTOS-COMPONENTE BÁSICO DA ASSISTÊNCIA FARMACÊUTICA-SES-DISTRITO FEDERAL		23901	MEDICAMENTO ADQUIRIDO	42.276.473	UNIDADE	99
	4227 FORNECIMENTO DE ALIMENTAÇÃO HOSPITALAR						
	0001-FORNECIMENTO DE ALIMENTAÇÃO HOSPITALAR-REDE HOSPITALAR - SES-DISTRITO FEDERAL		23901	REFEIÇÃO FORNECIDA	8.208.746	UNIDADE	99

Metas Fiscais Anuais – Versão LDO/2021

ANEXO II
LEI DE DIRETRIZES ORÇAMENTÁRIAS 2021
ANEXO DE METAS FISCAIS
(LRF, art. 4º, § 1º)

METAS ANUAIS

R\$ Milhares

ESPECIFICAÇÃO	2021			2022			2023		
	Valor Corrente (a)	Valor Constante	% RCL (a/RCL) x 100	Valor Corrente (b)	Valor Constante	% RCL (a/RCL) x 100	Valor Corrente (c)	Valor Constante	% RCL (a/RCL) x 100
Receita Total	26.158.242	25.396.351	107,64	26.950.169	25.373.557	105,72	27.840.562	25.418.796	104,47
Receitas Primárias (I)	25.078.325	24.347.888	103,19	25.839.367	24.327.738	101,36	26.924.144	24.582.093	101,03
Despesa Total	26.158.242	25.396.351	107,64	26.950.169	25.373.557	105,72	27.840.562	25.418.796	104,47
Despesas Primárias (II)	25.483.362	24.741.129	104,86	26.200.001	24.667.276	102,78	27.006.680	24.657.451	101,34
Resultado Primário (III) = (I - II)	(405.037)	(393.240)	(1,67)	(360.635)	(339.537)	(1,41)	(82.537)	(75.357)	(0,31)
Resultado Nominal	41.938	40.716	0,17	95.649	90.053	0,38	376.940	344.151	1,41
Dívida Pública Consolidada	9.394.967	9.121.327	38,66	9.159.573	8.623.729	35,93	8.683.531	7.928.177	32,58
Dívida Consolidada Líquida	8.287.991	8.046.593	34,10	8.013.853	7.545.035	31,44	7.497.711	6.845.508	28,13
Receitas Primárias advindas de PPP (IV)	-	-	0,00	-	-	0,00	-	-	0,00
Despesas Primárias geradas por PPP (V)	492.144	477.810	2,03	2.015.263	1.897.368	7,91	2.272.570	2.074.886	8,53
Impacto do saldo das PPP (VI) = (IV - V)	(492.144)	(477.810)	(2,03)	(2.015.263)	(1.897.368)	(7,91)	(2.272.570)	(2.074.886)	(8,53)

cenário macroeconômico considerado:

VARIÁVEIS	2021	2022	2023
PIB-DF (crescimento % anual)	3,50	2,90	2,90
IPCA-DF (% anual)	3,00	3,12	3,12
Projeção RCL do Distrito Federal (em milhares)	24.302.296	25.492.026	26.650.378

Avaliação do Cumprimento das Metas Relativas ao Exercício Anterior



ANEXO III

LEI DE DIRETRIZES ORÇAMENTÁRIAS 2022

ANEXO DE METAS FISCAIS

(LRF, art. 4º, § 2º, I)

AVALIAÇÃO DO CUMPRIMENTO DAS METAS RELATIVAS A 2020

1 INTRODUÇÃO

Este relatório tem o objetivo de demonstrar o desempenho da execução orçamentária e financeira do Distrito Federal até o 3º quadrimestre de 2020, assim como avaliar o cumprimento das metas fiscais previamente estabelecidas para o orçamento fiscal e da seguridade social no mesmo período, em cumprimento ao que determina o § 4º do art. 9º, da Lei Complementar nº. 101/2000 – Lei de Responsabilidade Fiscal-LRF. Os números aqui apresentados, pela relevância e de forma resumida, são originários dos relatórios bimestrais e quadrimestrais, que são publicados no Diário Oficial do Distrito Federal, no prazo de 30 dias após o encerramento do período, de acordo com o estabelecido no caput do art. 52 e § 2º do art. 55 da LRF.

Os dados ora apresentados excluem os recursos do Fundo Constitucional do Distrito Federal – FCDF destinados às áreas de saúde, educação e aos órgãos de segurança, por não transitarem pelo orçamento fiscal e de seguridade social do Distrito Federal.

Cabe destacar que, em razão do Decreto Legislativo nº 2.284 de 2020, que reconhece, para os fins do art. 65 da Lei Complementar federal nº 101, de 4 de maio de 2000, a ocorrência do estado de calamidade pública, com efeitos até 31 de dezembro de 2020, ficou dispensado o atingimento das metas fiscais no exercício de 2020.

Despesas com Pessoal Autorizadas a Sofrerem Acréscimos – Versão LDO/2021



ANEXO IV

Alterado pelo Anexo I da Lei nº 6.755/2020, DODF nº 235, de 15/12/2020.
Alterado pelo Anexo Único da Lei nº 6.813/2021, DODF nº 42, de 04/03/2021.
Alterado pelo Anexo Único da Lei nº 6.825/2021, DODF nº 68, de 13/04/2021.

LEI DE DIRETRIZES ORÇAMENTÁRIAS 2021

DESPESAS DE PESSOAL AUTORIZADAS A SOFREREM ACRÉSCIMOS (PLDO, art. 40)

AUTORIZAÇÕES ESPECÍFICAS DE QUE TRATA O ART. 40 DO PLDO PARA 2021, CONSOANTE O DISPOSTO NO ART. 169, § 1º, II, DA CONSTITUIÇÃO FEDERAL.

A realização das medidas constantes deste Anexo fica condicionada à observância dos limites para cada um dos poderes, na forma do art. 20 da Lei de Responsabilidade Fiscal, apurados no exercício de 2021 e seguintes, bem como à

DISCRIMINAÇÃO	CRIAÇÃO		PROVIMENTO		ATO DE AUTORIZAÇÃO E/OU EDITAL OU PROCESSO DE SOLICITAÇÃO	VALOR DAS DESPESAS TOTAIS AUTORIZADAS A SOFREREM ACRÉSCIMOS, NO PERÍODO (1)		
	CARGOS EFETIVOS	QUANT. CARGOS	CARGOS EFETIVOS	QUANT. CARGOS		2021	2022	2023
I. CRIAÇÃO E/OU PROVIMENTO DE CARGOS, EMPREGOS E FUNÇÕES, BEM COMO ADMISSÃO OU CONTRATAÇÃO DE PESSOAL, A QUALQUER TÍTULO, EXCETO REPOSIÇÕES (2)								
1. PODER LEGISLATIVO		0		409		101.650.972	103.437.597	110.477.080
1.1 - Câmara Legislativa do DF				397		98.565.432	99.923.944	106.963.427
1.1.1 - Nomeação em Concurso Público			Consultores Técnico-Legislativos; Consultores Legislativos e Procuradores Legislativos (todos de Nível Superior) e de TécnicoLegislativo (Nível Médio)	50	OFÍCIO Nº 61/2020-GMD CLDF (Processo SEI nº 04023-00000457/2020-03)	14.737.460	15.257.692	15.787.134
1.1.2 - Concursos			Consultor Legislativo	39	Edital Normativo nº 04/2018, DODF de 30/05/2018	11.120.584	11.231.789	12.095.409
1.1.3 - Concursos			Consultor Técnico-Legislativo	124	Edital Normativo nº 04/2018, DODF de 30/05/2018	35.357.752	35.711.330	38.457.196
1.1.4 - Concursos			Procurador Legislativo	17	Edital Normativo nº 04/2018, DODF de 30/05/2018	4.847.434	4.895.909	5.272.358
1.1.5 - Concursos			Técnico Legislativo	167	Edital Normativo nº 04/2018, DODF de 30/05/2018	32.502.202	32.827.224	35.351.330
1.2 - Tribunal de Contas do DF				12		3.085.540	3.513.653	3.513.653
1.2.1 - Nomeação em Concurso Público			Nível Superior - Procurador	1	OFÍCIO Nº 11/2020 – Segedam/GP - Ref. Processo TCDF nº 2580/2020 (Processo SEI nº 00040-00011137/2020-01)	437.958	498.725	498.725
1.2.2 - Nomeação em Concurso Público			Nível Superior - Auditor	1	OFÍCIO Nº 11/2020 – Segedam/GP - Ref. Processo TCDF nº 2580/2020 (Processo SEI nº 00040-00011137/2020-01)	437.958	498.725	498.725
1.2.3 - Nomeação em Concurso Público			Nível Superior - Auditor de Controle Externo e/ou Analista de Administração Pública	10	OFÍCIO Nº 11/2020 – Segedam/GP - Ref. Processo TCDF nº 2580/2020 (Processo SEI nº 00040-00011137/2020-01)	2.209.624	2.516.204	2.516.204
2. PODER EXECUTIVO		72		12.223		894.726.335	1.174.991.162	1.196.672.326
2.1 - Secretaria de Estado de Economia do Distrito Federal - SEEC				533		46.187.340	85.153.408	87.179.262
2.1.1 - Nomeação em Concurso Público			Gestor em Políticas Públicas e Gestão Gov	100	8ª reunião comitê cpp/governança, de 28/03/18, dodf 64, de 04/04/2018	8.440.719	14.128.211	14.422.542
2.1.2 - Nomeação em Concurso Público			Analista em Políticas Públicas e Gestão Govern.	150	8ª reunião comitê cpp/governança, de 28/03/18, dodf 64, de 04/04/2018	8.541.675	14.254.279	14.518.958
2.1.3 - Autorização para Realização e Nomeação em Concurso Público			Analista de Planejamento Urbano e Infraestrutura	50	Pedido de autorização para realização de Concurso: Processo SEI nº 00020-00031216/2017-07	2.773.964	8.701.834	8.877.489
2.1.4 - Autorização para Realização e Nomeação em Concurso Público			Técnico de Planejamento Urbano e Infraestrutura	75	Pedido de autorização para realização de Concurso: Processo SEI nº 00020-00031216/2017-07	2.575.512	8.061.719	8.211.478

Avaliação da Situação Financeira e Atuarial do IPREV

Anexo IX
Lei de Diretrizes Orçamentárias 2022



REAVALIAÇÃO ATUARIAL

DISTRITO FEDERAL/DF

Instituto de Previdência dos Servidores do Distrito Federal IPREV

Data-base: 31/12/2019

Data de Elaboração: 16/06/2020

Nota Técnica do Fundo Previdenciário
nº 2020.000550.1



PROJEÇÃO DA RENÚNCIA DE RECEITA DE ORIGEM TRIBUTÁRIA. CREDITÍCIA E FINANCEIRA – Versão LDO/2021



Anexo XI

Alterado pelo Anexo II, da Lei nº 6.755/2020, DODF nº 235, de 15/12/2020.
Alterado pelo Anexo II, da Lei nº 6.815, DODF nº 54, de 22/03/2021.

LEI DE DIRETRIZES ORÇAMENTÁRIAS - 2021

ANEXO DE METAS FISCAIS

(LRF, art. 4º, §2º, inciso V)

PROJEÇÃO DA RENÚNCIA DE ORIGEM TRIBUTÁRIA PARA OS EXERCÍCIOS DE 2021 A 2023

PROJEÇÃO DA RENÚNCIA DE ORIGEM TRIBUTÁRIA

Com vistas a subsidiar a elaboração da Lei de Diretrizes Orçamentárias (LDO) para o exercício financeiro de 2021, o presente documento apresenta a projeção dos benefícios tributários administrados pela Subsecretaria da Receita da Secretaria Adjunta de Fazenda da Secretaria de Estado de Fazenda, Planejamento, Orçamento e Gestão do Distrito Federal (SUREC/SAF/SEFP) para os exercícios de 2021 a 2023, utilizando-se da metodologia exposta a seguir.

Riscos Fiscais – Versão LDO/2021



ANEXO XII
DISTRITO FEDERAL
LEI DE DIRETRIZES ORÇAMENTÁRIAS
ANEXO DE RISCOS FISCAIS
DEMONSTRATIVO DE RISCOS FISCAIS E PROVIDÊNCIAS
2021

ARF (LRF, art .4º, § 3º)

R\$ 1,00

PASSIVOS CONTINGENTES		PROVIDÊNCIAS	
Descrição	Valor	Descrição	Valor
Demandas Judiciais	764.808.861		764.808.861
Resíduo referente à repactuação do Contrato nº 003/99-STN/COAFI não assinada nos termos da Lei Complementar nº 156/2016 (1)	294.099.559	Conforme autos do Mandado de Segurança 34.154, no Supremo Tribunal Federal STF, foi determinado processo de arbitragem, entre União e DF, para reconhecimento e definição da forma de pagamento do resíduo apurado.	294.099.559
Demandas Judiciais Novacap	211.455.252	Em havendo decisão judicial desfavorável, será providenciado crédito orçamentário mediante o cancelamento de despesas discricionárias.	211.455.252
Ações Cíveis e Trabalhistas CODHAB	157.248.232	Em havendo decisão judicial desfavorável, será providenciado crédito orçamentário mediante o cancelamento de despesas discricionárias.	157.248.232
Demandas Judicial Metrô	66.665.274	Em havendo decisão judicial desfavorável, será providenciado crédito orçamentário mediante o cancelamento de despesas discricionárias.	66.665.274
Demandas Judiciais EMATER	11.705.066	Em havendo decisão judicial desfavorável, será providenciado crédito orçamentário mediante o cancelamento de despesas discricionárias.	11.705.066
Demandas Judiciais TCB	3.050.000	Em havendo decisão judicial desfavorável, será providenciado crédito orçamentário mediante o cancelamento de despesas discricionárias.	3.050.000
Demanda judiciais CODEPLAN	20.585.478	Em havendo decisão judicial desfavorável, será providenciado crédito orçamentário mediante o cancelamento de despesas discricionárias.	20.585.478
Dívidas em Processo de Reconhecimento	310.287.288		310.287.288
Processo fiscalizatório da Receita Federal do Brasil referente ao PASEP exercício de 2015 (1)	170.229.390	Ingresso de recurso administrativo, com a finalidade de desconsiderar as transferências do FCDF e do IPREV, conforme processo SEI/DF nº 00040-00033063/2019-11 referente ao Termo de Verificação Fiscal 14041.720189.2019-05 (1)	170.229.390
Processo fiscalizatório da Receita Federal do Brasil referente ao PASEP exercício de 2016F (1)	140.057.898	Ingresso de recurso administrativo, com a finalidade de desconsiderar as transferências do FCDF e do IPREV, conforme processo SEI/DF nº 00040-00033063/2019-11 referente ao Termo de Verificação Fiscal 14041.720189.2019-	140.057.898

APRESENTAÇÃO DAS DEMANDAS PELA POPULAÇÃO

APRESENTAÇÃO DAS DEMANDAS



➤ As propostas da população poderão ser apresentadas nas seguintes formas:

☐ Meio Eletrônico

- Registro através do site www.ouv.df.gov.br

☐ Telefone

- Central de Atendimento 162 (Opção 1 – Falar com atendente)

MEIO ELETRÔNICO



Sistema de Ouvidoria
do Distrito Federal



O que você deseja fazer?

1 2 3 4 ✓

Utilize os botões para navegar entre as etapas ^



Denúncia



Reclamação



Solicitação



Sugestão



Informação



Elogio



Para onde vão os recursos do GDF?

Na Audiência Pública da Lei de Diretrizes Orçamentárias, **você entende como funciona o orçamento do governo.**

LDO 2022

20/04 a 03/05

Participe





Sistema de Ouvidoria do Distrito Federal



Selecione o Assunto

Classificação: Sugestão >

Assuntos mais utilizados

- ☐ Projetos e obras de infraestrutura urbana
- ☐ Serviço prestado por órgão/entidade do Governo do DF
- ☐ Linha de ônibus
- ☐ Sinalização de trânsito/vias públicas
- ☐ Quantidade de animais no Zoológico
- ☐ Lanche para doadores de sangue
- ☐ Atendimento na Rede de Ouvidorias do DF
- ☐ Construção de calçadas e/ou meio fio
- ☐ Atendimento para doação de sangue
- ☐ Placas de sinalização de identificação de animais



Utilize os botões para navegar entre as etapas ^

Pesquise o Assunto

LDO

Audiência Pública – Lei de Diretrizes Orçamentárias de 2022 –
LDO/2022

1º passo– verifique quantas manifestações você deseja registrar. Lembre-se que em cada registro, deve ser informado apenas um assunto. Mesmo que os assuntos sejam parecidos, cada demanda deverá ter um protocolo. Essa medida é necessária, porque assim cada demanda será encaminhada ao órgão responsável pelo tema. Isso facilitará o seu acompanhamento e o tratamento da demanda.

2º passo– confira se o assunto que você escolheu está listado entre as opções. Caso não esteja, tente se aproximar o máximo possível do assunto de seu interesse.

3º passo– escreva um texto que esteja relacionado com o assunto escolhido. Caso o relato seja diferente do assunto, o encaminhamento da sua manifestação poderá ser prejudicado. A demanda será encerrada por inconsistência de informações.

4º passo– detalhe o máximo possível e informe:

- Quem são as pessoas envolvidas (nomes, apelidos etc)
- Quando ocorreu o fato (data, horário, ocorreu uma única vez, sempre ocorre etc)

MEIO ELETRÔNICO

TRANSPARÊNCIA OUVIDORIA ACESSO À INFORMAÇÃO CARTAS DE SERVIÇOS PERGUNTAS FREQUENTES

OUV-DF

Entrar



Sistema de Ouvidoria
do Distrito Federal



Identificação

Classificação: Sugestão > Assunto: Audiência Pública – Lei de Diretrizes Orçamentárias de 2022 – LDO/2022 >

Utilize os botões para navegar entre as etapas ^



Para registro de Sugestão é necessário
se identificar

Benefícios da identificação

- ✓ Receber notificações por email sobre o andamento da manifestação.
- ✓ Acompanhar andamento da manifestação pelo OUV-DF
- ✓ Participar da Pesquisa de Satisfação após o atendimento da manifestação
- ✓ Seus dados serão mantidos sob sigilo

Avançar >



MEIO ELETRÔNICO



TRANSPARÊNCIA

OUVIDORIA

ACESSO À INFORMAÇÃO

CARTAS DE SERVIÇOS

PERGUNTAS FREQUENTES

OUV-DF

Entrar

162

OUVIDORIA

www.ouvidoria.df.gov.br

ENTRAR

Selecione o tipo de conta

Pessoa Física

Pessoa Jurídica

Identificação

Classificação: Sugestão > Assunto: Audiência Pública – Lei de Diretrizes Orçamentárias de 2022 – LDO/2022 >

Para registro de Sugestão é necessário se identificar

Benefícios da identificação

✓ Receber notificações por email sobre o andamento da manifestação.

✓ Acompanhar andamento da manifestação pelo OUV-DF

✓ Participar da Pesquisa de Satisfação após o atendimento da manifestação

✓ Seus dados serão mantidos sob sigilo

Avançar >

PAINEL

Ouvidoria

1

2

3

4

✓

Utilize os botões para navegar entre as etapas ^

MEIO ELETRÔNICO



TRANSPARÊNCIA OUVIDORIA ACESSO À INFORMAÇÃO CARTAS DE SERVIÇOS PERGUNTAS FREQUENTES

OUV-DF

Entrar

ENTRAR

CPF

Senha

OK

[Criar uma conta](#) | [Esqueci a senha](#)

Identificação

Classificação: Sugestão ➤ Assunto: Audiência

PAINEL Ouvidoria

1 2 3 4 ✓

Utilize os botões para navegar entre as etapas ^

registro de Sugestão é necessário se identificar

Benefícios da identificação

- ✓ Receber notificações por email sobre o andamento da manifestação.
- ✓ Acompanhar andamento da manifestação pelo OUV-DF
- ✓ Participar da Pesquisa de Satisfação após o atendimento da manifestação
- ✓ Seus dados serão mantidos sob sigilo

Avançar ➤

MEIO ELETRÔNICO

Nova conta para Pessoa Física



Identificação

Informe o CPF

090.494.116-73

* Nome

* Senha

A senha deve possuir no mínimo 6 caracteres.

* Confirmar Senha

A senha deve possuir no mínimo 6 caracteres.

* Email

* Data Nascimento

* Sexo

Endereço

* CEP:

* Logradouro:

Complemento:

* Número:

* Bairro:

* Localidade:

* UF:

* País:

MEIO ELETRÔNICO

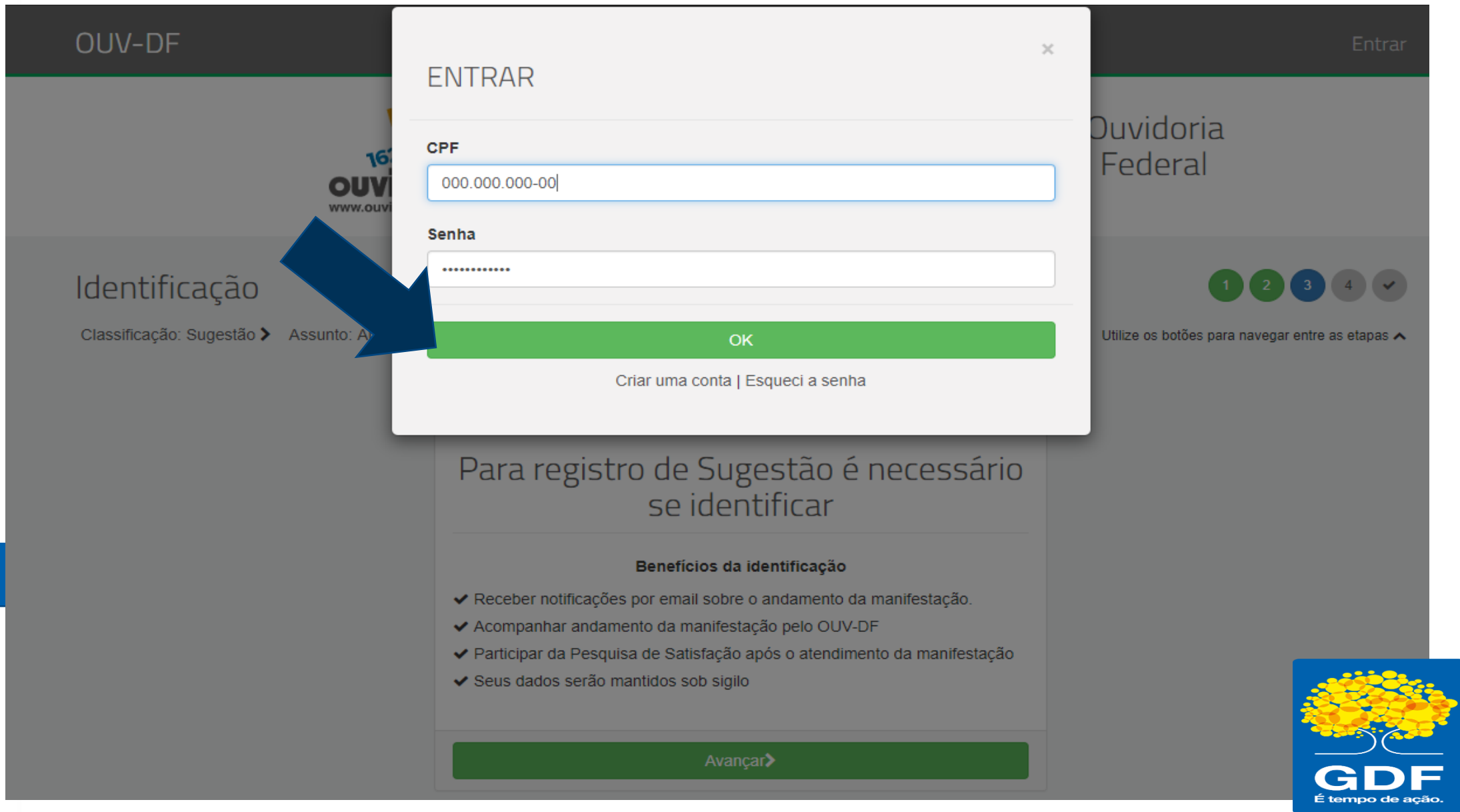

The image shows a web interface for OUV-DF (Ouvidoria Federal) with a login modal. The background page has a header with 'OUV-DF' and 'Entrar'. The main content area is titled 'Identificação' and includes a progress indicator with steps 1, 2, 3, 4, and a checkmark. Below the progress indicator, it says 'Utilize os botões para navegar entre as etapas'. The modal form, titled 'ENTRAR', has fields for 'CPF' (000.000.000-00) and 'Senha' (masked with dots). A green 'OK' button is at the bottom of the modal, with links for 'Criar uma conta' and 'Esqueci a senha'. A blue arrow points to the 'OK' button. Below the modal, the page text says 'Para registro de Sugestão é necessário se identificar' and lists 'Benefícios da identificação' with four bullet points. A green 'Avançar' button is at the bottom of the page.

OUV-DF

Entrar

Ouvidoria Federal

Identificação

Classificação: Sugestão > Assunto: A

1 2 3 4 ✓

Utilize os botões para navegar entre as etapas ^

ENTRAR

CPF

000.000.000-00

Senha

.....

OK

[Criar uma conta](#) | [Esqueci a senha](#)

Para registro de Sugestão é necessário se identificar

Benefícios da identificação

- ✓ Receber notificações por email sobre o andamento da manifestação.
- ✓ Acompanhar andamento da manifestação pelo OUV-DF
- ✓ Participar da Pesquisa de Satisfação após o atendimento da manifestação
- ✓ Seus dados serão mantidos sob sigilo

Avançar >

GDF
É tempo de ação.

MEIO ELETRÔNICO

Local do Fato

anexo do palácio do buriti

Pesquisar

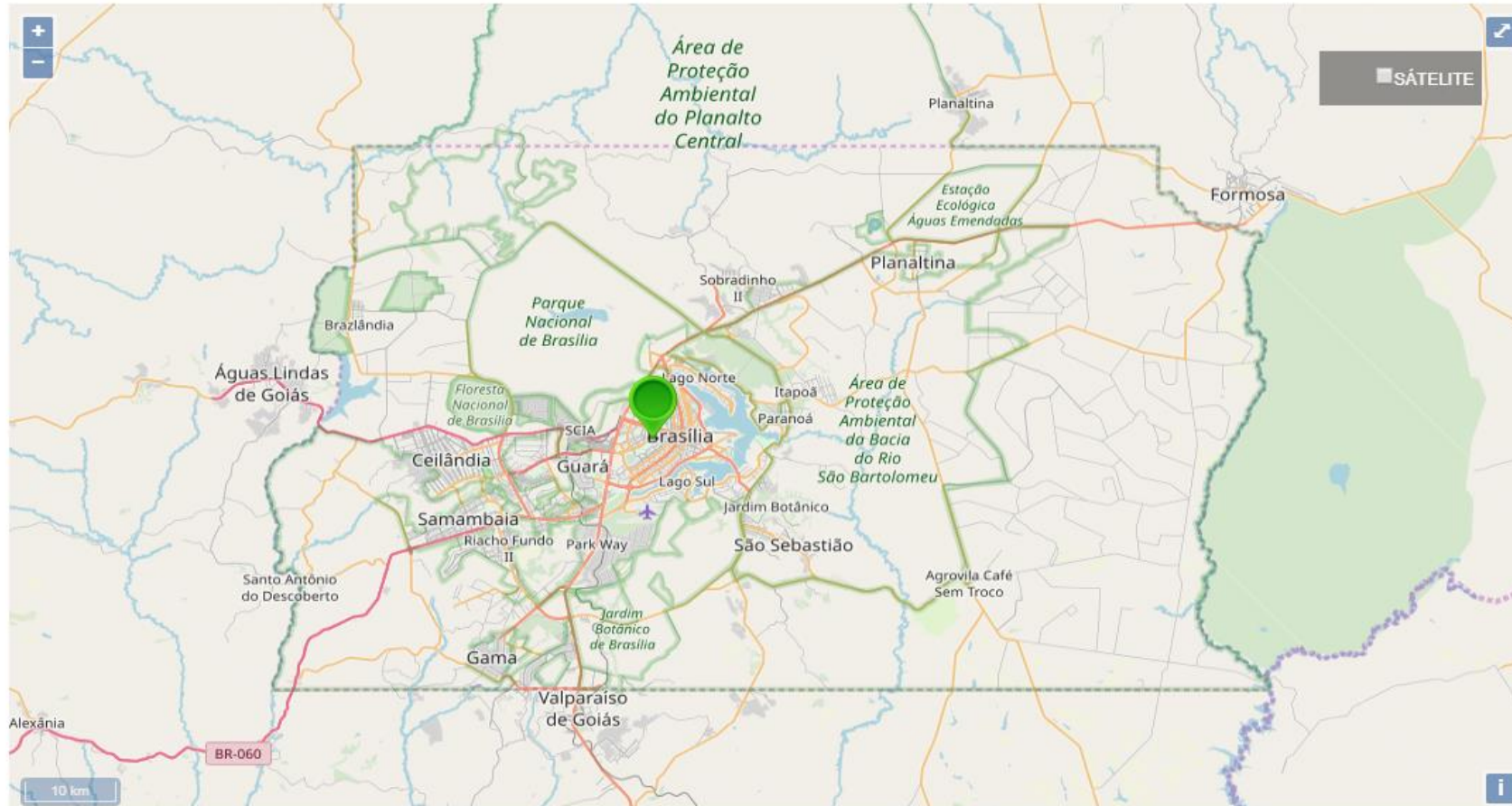

Descrição do Local do Fato:

PMU Lt 3

RA:

RA I Plano Piloto

MEIO ELETRÔNICO

Local do Fato

Pesquisar

Limpar

Geocode
codeplan

Anexo do Palácio do Buriti

SÁTELITE

10 km

BR-060

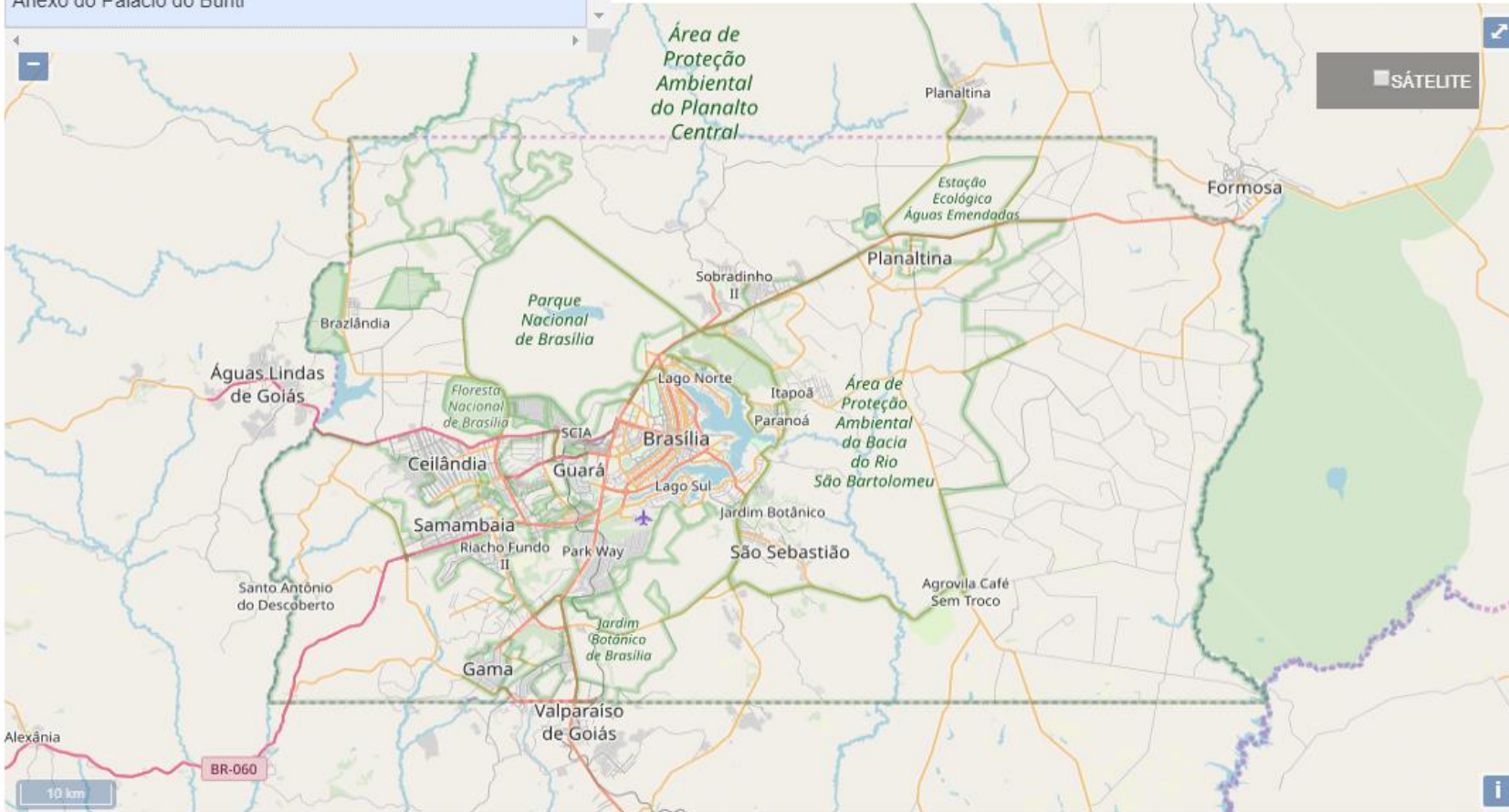

The map displays the Federal District of Brazil, centered on Brasília. Key features include the Plano Piloto with its geometric layout, the Parque Nacional de Brasília, and the Área de Proteção Ambiental do Planalto Central. Surrounding areas like Planaltina, Sobradinho II, and Formosa are also visible. The map includes a scale bar for 10 km and a road marker for BR-060.

* Descrição do Local do Fato:

Descreva o local do fato...

* RA:

Selecione a RA.

MEIO ELETRÔNICO

Local do Fato



Digite CEP, nome do órgão ou iniciais do endereço. Espaço equiv

Pesquisar

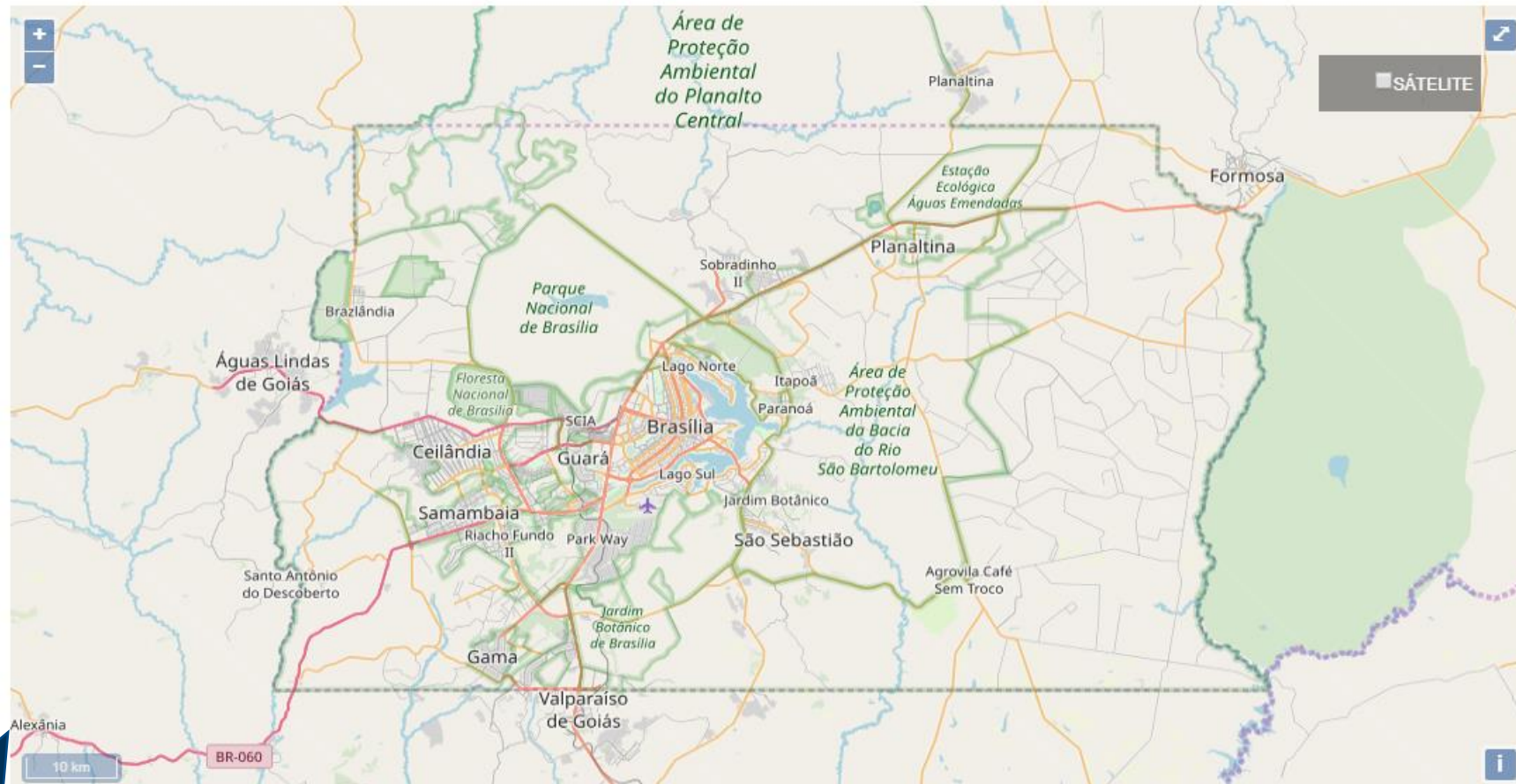

* Descrição do Local do Fato:

Descreva o local do fato...

* RA:

Selecione a RA.

Detalhamento

* Relato

Selecione...

Texto da Lei de Diretrizes Orçamentárias 2021 (SUOP)

Metas e Prioridades (SUPLAN)

Metas Fiscais Anuais (SUOP)

Nomeações e Reajustes (SUGEP)

Margem de Expansão (SUOP)

Evolução do Patrimônio Líquido (SUCON)

Origem e Aplicação dos Recursos Obtidos com Alienação de Ativos (SUOP)

Avaliação Atuarial do Regime de Previdência (IPREV)

Renúncia Tributária (AEF)

Renúncia de Benefícios Creditícios e Financeiros (SUOP)

Riscos Fiscais (SUOP)

Ca Subfunções relacionadas a emendas parlamentares individuais obrigatórias (SUOP)

Projetos em Andamento (SUPLAN)

Conservação do Patrimônio Público (SUPLAN)

Metas e Prioridades (SUPLAN)



MEIO ELETRÔNICO



Caracteres restantes 10000

Audiência Pública



Metas e Prioridades (SUPLAN)



Anexar arquivos

 Selecionar arquivo

Nenhum arquivo foi incluído

Limite de 10MB por manifestação

 Finalizar Registro da Manifestação

AGRADECEMOS A PARTICIPAÇÃO DE TODOS !!!

SECRETARIA DE ESTADO DE ECONOMIA – SEEC

SECRETARIA EXECUTIVA DE ORÇAMENTO – SEORC

SUBSECRETARIA DE ORÇAMENTO PÚBLICO – SUOP

UNIDADE DE PROCESSO E MONITORAMENTO ORÇAMENTÁRIOS –
UPROMO

COORDENAÇÃO GERAL DO PROCESSO ORÇAMENTÁRIO – COGER

SEEC/SEORC/SUOP/UPROMO/COGER

Anexo do Palácio do Buriti, 10º Andar

E-mail: coger.suop@economia.df.gov.br



Secretaria de Estado de Economia do Distrito Federal

SEEC

PLDO 2022

AUDIÊNCIA PÚBLICA DE
ELABORAÇÃO DO PROJETO DE LEI
DE DIRETRIZES ORÇAMENTÁRIAS –
PLDO/2022

